

CURRICULUM PROFESSIONALE
RICCARDO GUARNELLO ARCHITETTO

Presentazione

RICCARDO GUARNELLO opera nel campo dell'edilizia civile, della pianificazione territoriale e urbanistica per piani urbani attuativi, di settore e studi di fattibilità, nel campo della progettazione ambientale per studi di paesaggio, opere di disegno urbano e infrastrutture stradali, segnalandosi anche con menzioni e progetti vincitori in concorsi nazionali di architettura.

Si propone quale soggetto in grado di affrontare le diverse problematiche settoriali assicurando soluzioni adeguate per gli studi analitici, la pianificazione, le fasi di coordinamento, progettazione, direzione e contabilità dei lavori, fino a fornire consulenze specialistiche e procedure di assistenza alle fasi realizzative e gestionali.

Dal 1993 è impegnato in attività didattiche e di ricerca sui temi della pianificazione e del disegno urbano nell'ambito del Dipartimento di Pianificazione Territoriale ed Urbanistica della Facoltà di Architettura Università degli Studi di Roma "La Sapienza" .

L'attività di ricerca in campo urbanistico è da anni sviluppata anche in collaborazione con l'Institute of Urban and Regional Development dell'Università della California, Berkeley.

E' in possesso dell'attestato di frequenza al corso sulla qualità nel settore civile (normative UNI- EN-ISO 9000, UNI ISO 10011) rilasciato dall'A.S.M. s.r.l. Dott. Ing. M. Mariani Valutatore S.Q. AICQ – SICEV n. 007.

E' in possesso del Sistema di Qualificazione per i prestatori di servizi di ingegneria e di supporto alla progettazione ANAS S.p.a. per le categorie: progettazione di strade e studi specialistici relativi all'urbanistica.

E' in possesso dei requisiti di cui all'art. 98 del D.Lgs 81/08 e ss.mm.ii.

E' membro effettivo del Consiglio Direttivo e Tesoriere dell'Istituto Nazionale di Urbanistica Sez. Umbria.

E' responsabile I.N.U. Umbria della Fondazione Astengo.



Dati Generali

ARCH. RICCARDO GUARNELLO

- Nato a Terni il 25.09.1966
- Residente a Terni - Via Damiano Chiesa 7
- Studio professionale in Terni – Viale Curio Dentato 51
- Email: riccardoguarnello@gmail.com;
- Laurea in Architettura conseguita presso l'Università degli Studi di Roma "La Sapienza" il 28.10.1993 (110/110 e lode)
- Rappresentante dell'Ordine degli Architetti della Provincia di Terni nella Commissione Edilizia del Comune di Otricoli (TR), anni 1999-2004
- Assistente addetto alle esercitazioni dei corsi di Urbanistica prof. Arch. R.Wallach Università degli Studi di Roma "La Sapienza Facoltà di Architettura a.a. 1994 – 2004
- E' in possesso dell'attestato di frequenza al corso sulla qualità nel settore civile (normative UNI- EN-ISO 9000, UNI ISO 10011) rilasciato dall'A.S.M. s.r.l. Dott. Ing. M. Mariani Valutatore S.Q. AICQ – SICEV n. 007.
- E' in possesso del Sistema di Qualificazione per i prestatori di servizi di ingegneria e di supporto alla progettazione ANAS S.p.a. per le categorie: progettazione di strade e studi specialistici relativi all'urbanistica.
- E' in possesso dei requisiti di cui all'art. 98 del D.Lgs 81/08 e ss.mm.ii.
- E' membro effettivo del Consiglio Direttivo e Tesoriere dell'Istituto Nazionale di Urbanistica Sez. Umbria.
- E' responsabile I.N.U. Umbria della Fondazione Astengo.

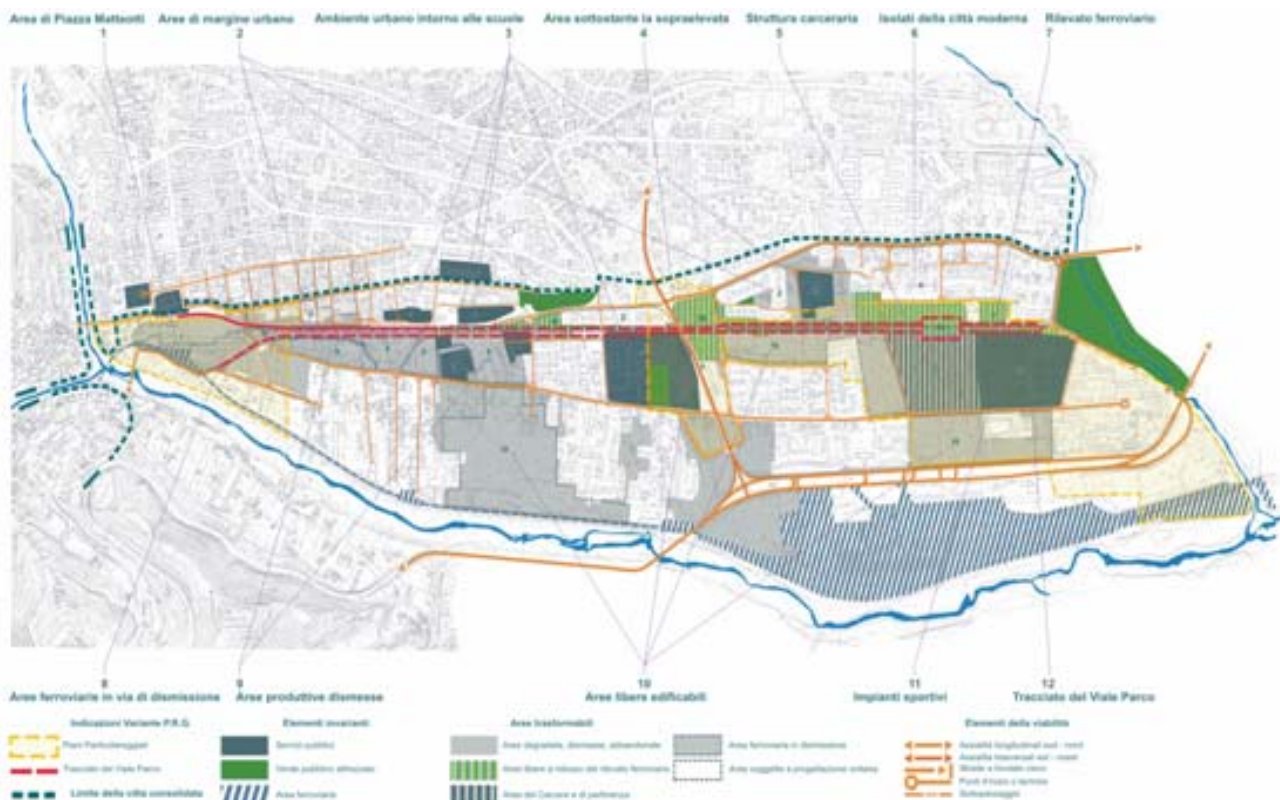

Principali Categorie di Opere

Legenda

- (P): Progetto
(IR): In corso di realizzazione
(R) : Realizzato
(A) : Approvato

PIANIFICAZIONE

- PUC 3 Programma integrato di sviluppo urbano sovracomunale - " Realizzazione del sistema di collegamento pedonale ciclabile tra il centro storico di Montefranco ed i percorsi turistici di fondovalle - Interventi di riqualificazione paesaggistica e ambientale di aree urbane" – Comune di Montefranco
Progett. preliminare, definitiva ed esecutiva, coord. della sicurezza, Direz. Lavori (IR) 2014-2015
- PUC 3 Programma integrato di sviluppo urbano sovracomunale - "Riqualificazione di Piazza Marconi e la nuova costruzione di fabbricato con destinazione di servizio al turismo" – Comune di Polino
Progett. preliminare, definitiva ed esecutiva, coord. della sicurezza, Direz. Lavori (IR) 2014-2015
- PUC 3 Programma integrato di sviluppo urbano sovracomunale "Arrone, Ferentillo, Montefranco, Polino"
Regione Umbria 2013-2015
- Riqualificazione del contesto urbano del Comune di Montefranco per la richiesta di finanziamenti tramite bando P.U.C. per i centri storici minori
Progetto preliminare (P) 2010
- Ristrutturazione urbanistica tramite "Contratto di Quartiere II" dell'agglomerato urbano di Latina Scalo (LT)
Consulenza alla redazione del progetto definitivo 2006
- Riqualificazione delle aree produttive in ambito ob.2 e phasing out del DOCUP (2000-2006) – Agglomerato Produttivo Nocera Scalo e Campo D'Arco
Studio di Fattibilità 2005
- Riqualificazione delle aree produttive in ambito ob.2 e phasing out del DOCUP (2000-2006) - Agglomerato Produttivo n° 4 "Pian di Porto" Todi (PG),
Studio di Fattibilità 2005
- Riqualificazione delle aree produttive in ambito ob.2 e phasing out del DOCUP (2000-2006) – Agglomerato n.1 Mercatello Comune di Castel Ritaldi
Consulenza alla redazione dello Studio di Fattibilità 2005
- Riqualificazione delle aree produttive in ambito ob.2 e phasing out del DOCUP (2000-2006) – Agglomerato n.5 Flaminia Comune di Narni
Consulenza alla redazione dello Studio di Fattibilità 2005
- Progetto del Piano Quadro e Studio di Prefattibilità Ambientale per la riqualificazione delle Gole del fiume Nera, nel Comune di Narni (TR)
Componente del gruppo di progettazione (A) Marzo 2005
- Programma Unitario di Riqualificazione in Zona F3 (Zona per Attrezzature, Servizi e Direzionalità) (comparto proprietà MACO s.r.l.).
Consulente per la progettazione architettonica e la pianificazione urbanistica (A) Ottobre 2004

- Programma Urbano Complesso P.U.C. di Stifone nel Comune di Narni. (pavimentazione, arredo urbano e sottoservizi)
Componente del gruppo di progettazione (A) Febbraio 2003
- Programma Unitario di Riqualificazione in Zona F3 (Zona per Attrezzature, Servizi e Direzionalità') (comparto proprietà Miriana s.n.c- Europolis s.r.l.)
Consulente per la progettazione architettonica e la pianificazione urbanistica (A) Ottobre 2002
- Programma Unitario di Riqualificazione in Zona F3 (Zona per Attrezzature, Servizi e Direzionalità') (comparto proprietà Nigro)
Consulente per la progettazione architettonica e la pianificazione urbanistica Ottobre 2002
- Programma Unitario di Riqualificazione in Zona F3 (Zona per Attrezzature, Servizi e Direzionalità') (comparto proprietà Falbo-La Neve)
Consulente per la progettazione architettonica e la pianificazione urbanistica (A) Ottobre 2002
- Programma Unitario di Riqualificazione in Zona F3 (Zona per Attrezzature, Servizi e Direzionalità') Viale Parco di Cosenza (comparto proprietà Chiappetta)
Consulente per la progettazione architettonica e la pianificazione urbanistica (A) Ottobre 2002
- Programma Urbano Complesso P.U.C. di Miranda (TR) (pavimentazione, arredo urbano e sottoservizi)
Componente del gruppo di progettazione (R) Settembre 2002
- Piano Particolareggiato "Piazza Matteotti – ex rilevato ferroviario", Cosenza (A).
Consulente del gruppo di progettazione Gennaio 2002
- Progetto Integrato della Montagna. Miranda, Stroncone, Moggio, Greccio: un Patto per lo Sviluppo Sostenibile dei Monti Sabini (studio di prefattibilità)
Componente del gruppo di progettazione Luglio 2000
- Programma Unitario di Riqualificazione in Zona F3 (Zona per Attrezzature, Servizi e Direzionalità') Area Presidio Ospedaliero "Annunziata" di Cosenza (A).
Consulente del gruppo di progettazione Ottobre 1999
- Progetto di Piano Particolareggiato del Centro Storico di Rossano, Cosenza (A).
Consulente per la pianificazione urbanistica del gruppo di progettazione Gennaio 1999
- Programma di Recupero dei nuclei e centri abitati danneggiati dagli eventi sismici iniziati il 26.09.1997. Comune di Nocera Umbra (PG); Perimetrazione n° 2 - Rione S.Paolo - Case (A).
Componente del gruppo di progettazione Novembre 1998
- Programma di Recupero dei nuclei e centri abitati danneggiati dagli eventi sismici iniziati il 26.09.1997. Comune di Nocera Umbra (PG); Perimetrazione n° 3 - Zona Via Garibaldi (A).
Componente del gruppo di progettazione Novembre 1998
- Studi preliminari per il Progetto di Risistemazione di Piazza Matteotti a Cosenza.
Consulente per la pianificazione urbanistica Giugno 1998
- Programma Unitario di Riqualificazione in zona B4 (Completamento) via Popilia a Cosenza (superficie fondiaria intervento: 12470 mq; volume totale realizzabile: 37410 mc) (A).
Consulente per la progettazione architettonica e la pianificazione urbanistica Aprile 1998
- Piano Particolareggiato in zona H (Riqualificazione) via Reggio Calabria, via Bari a Cosenza (superficie fondiaria intervento: 14.518 mq; volume totale realizzabile: 65.331 mc) (A).
Consulente per la progettazione architettonica e la pianificazione urbanistica Marzo 1998
- Piano Particolareggiato in zona H (Riqualificazione) località Stadio a Cosenza (superficie fondiaria intervento: 22.800 mq; volume totale realizzabile: 102.600 mc) (A).

Consulente per la progettazione architettonica e la pianificazione urbanistica Marzo 1998

- Programma Unitario di Riqualificazione in zona F3 (Zona per Attrezzature, Servizi e Direzione) via Popilia, Viale Parco a Cosenza (superficie fondiaria intervento: 12400 mq; volume totale realizzabile: 55800 mc) (A).

Consulente per la progettazione architettonica e la pianificazione urbanistica Dicembre 1996

- Piano Particolareggiato in zona H (Riqualificazione) lungo la Strada provinciale Cosenza - Aprigliano a Cosenza (superficie fondiaria intervento: 14.460 mq; volume totale realizzabile: 65.070 mc) (A).

Consulente per la progettazione architettonica Ottobre 1996

- Programma Unitario di Riqualificazione in zona F3 (Zona per Attrezzature, Servizi e Direzione) via Panebianco a Cosenza: (superficie fondiaria intervento: 12.000 mq; volume tot. realizzabile: 40.950 mc) (A)

Consulente per la progettazione architettonica Luglio 1996

- Piano Particolareggiato in zona H (Riqualificazione) viale Cosmai, Sopraelevata, ex Rilevato Ferroviario a Cosenza (superficie fondiaria intervento: 5000 mq; volume totale realizzabile 22500 mc) (A).

Consulente per la progettazione architettonica e la pianificazione urbanistica Marzo 1996

- Programma Unitario di Riqualificazione in zona B2 (Completamento) via Panebianco, via dei Mille a Cosenza (superficie fondiaria intervento: 2380 mq; volume totale realizzabile 14280 mc) (A).

Consulente per la progettazione architettonica e la pianificazione urbanistica Dicembre 1994

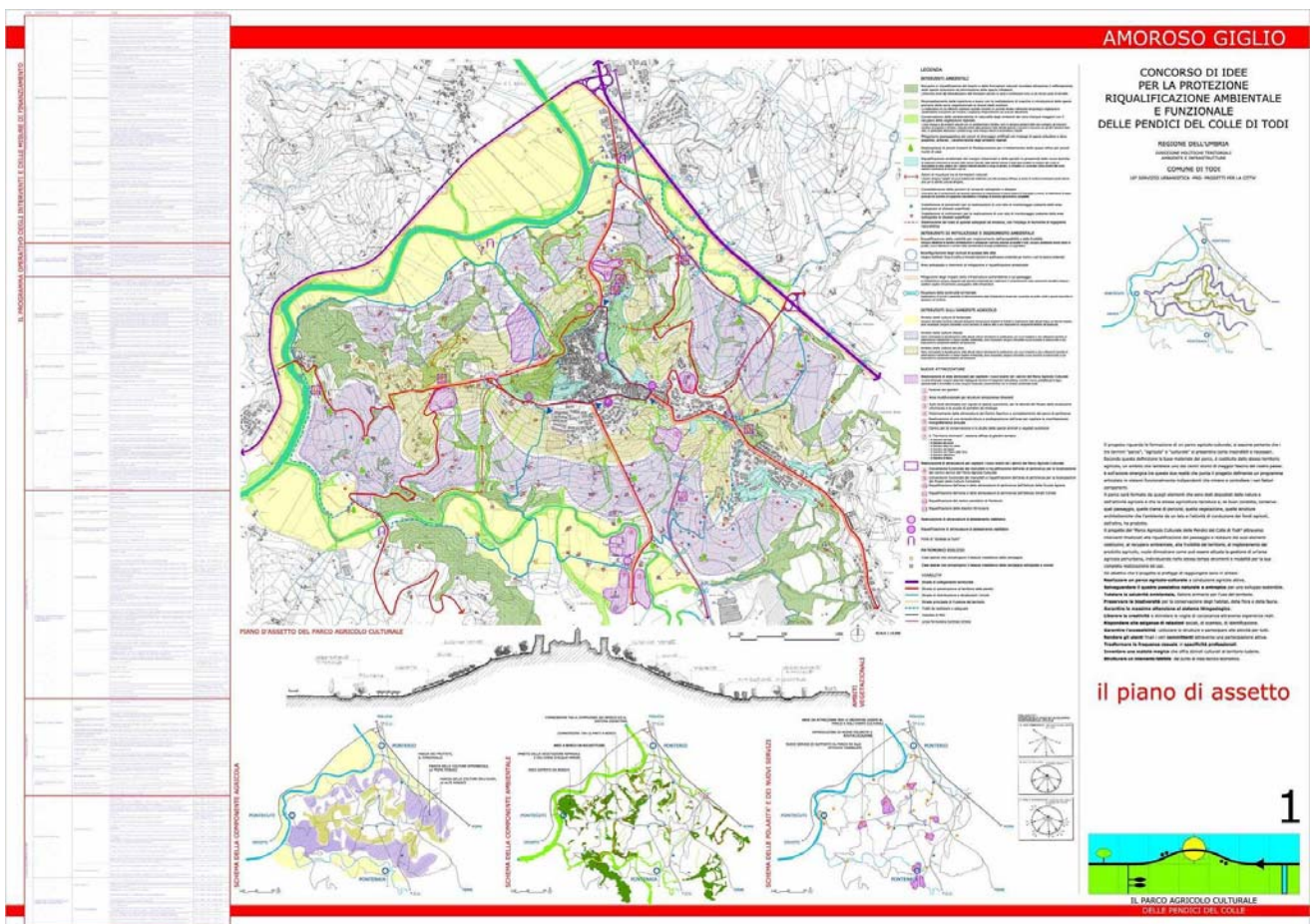

Concorso di idee per la protezione, riqualificazione ambientale e funzionale, delle Pendici del Colle di Todì". Regione Umbria. Progetto 1° classificato

EDILIZIA

- Intervento di nuova costruzione in ampliamento di fabbricato di civile abitazione sito in Viale Trieste a Terni
Progettazione esecutiva, coordinamento sicurezza 2014-2015
- Intervento di restauro e risanamento conservativo di un edificio residenziale sito in via Premuda a Terni
Progettazione esecutiva, direzione e misura dei lavori, coordinamento sicurezza 2014-2015
- Intervento di nuova costruzione di edificio ad uso civile abitazione sito in Terni, Viale Ippocrate - Completamento
Progettazione esecutiva, direzione e misura dei lavori, coordinamento sicurezza 2014-2015
- Intervento di restauro e risanamento conservativo di edificio storico sito in piazza Adriatico a Terni
Progettazione esecutiva, direzione e misura dei lavori, coordinamento sicurezza 2013-2014
- Realizzazione di tre casali destinati a civile abitazione - siti in Montecchio (TR) Fraz. Tenaglie Via Carnano
Progettazione esecutiva, direzione e misura dei lavori, coordinamento sicurezza 2011-2012
- Intervento di nuova costruzione di edificio ad uso civile abitazione sito in Amelia strada provinciale Amelia-Orte
Progettazione esecutiva, direzione e misura dei lavori, coordinamento sicurezza 2010-2012
- Recupero di unità immobiliare all'interno del Castello di Petraro nel Comune di Todi di proprietà Ente "E.T.A.B. La Consolazione"
Progettazione definitiva ed esecutiva, coord. sicurezza in fase di prog. e realizz. Dlgs 81/08 2011
- Nuova costruzione di fabbricato di civile abitazione da destinare a struttura a ciclo residenziale o semiresidenziale del tipo "a carattere comunitario" sito in Marmore Voc. Pilastrì, Terni (TR)
Prog. esecutivo, direzione lavori, coord. sicurezza in fase di prog. e realizz. Dlgs 81/08 2008-2015
- Ristrutturazione edilizia di fabbricato di civile abitazione sito in via Conti Menotti n. 16, Marmore Terni
Progetto esecutivo, coordinamento della sicurezza in fase di prog Dlgs 81/08 (P) 2009
- Ristrutturazione edilizia di attività in zona industriale Sabbione Terni
Progetto esecutivo, coordinamento della sicurezza in fase di prog Dlgs 81/08 (P) 2009
- Demolizione e nuova costruzione di fabbricato danneggiato dall'attività sismica in Nocera Umbra (PG)
Progetto esecutivo, coordinamento della sicurezza in fase di prog Dlgs 81/08 (P) 2006-2009
- Ristrutturazione edilizia ed arredo della sede Aarel Bank di Roma
Progetto esecutivo 2008
- Ristrutturazione edilizia ed arredo degli uffici Alenia Aermacchi Venegono (VA)
Progetto esecutivo 2008
- Progetto d'interni del nuovo punto Pastarito Pizzarito di Barcellona
Progetto preliminare 2008
- Ristrutturazione edilizia di fabbricato in Via Rismondo nel Comune di Terni
Progettazione e Direzione dei Lavori (R) 2005
- Progetto di complesso a destinazione agrituristica con annessa piscina sito in località Larviano nel Comune di Terni (R).
Progettazione e direzione dei lavori 2005

-
- Progetto di nuova costruzione di edificio di civile abitazione sito in Terni strada comunale di Valenza
Progettazione e direzione dei lavori (R) 2004
 - Studio di fattibilità per la realizzazione di un'attività agrituristica sita in voc. Larviano nel Comune di Terni
Progettazione (R) 2004
 - Ristrutturazione edilizia di casale in località San Faustino nel Comune di Narni
Progettazione e Direzione dei Lavori (R) 2004
 - Progetto di torre residenziale e edificio polifunzionale area ex ferrovie della Calabria, Cosenza
Consulenza alla progettazione architettonica 2004
 - "Kadmus bus station": progetto di nuova realizzazione di complesso polifunzionale con albergo, centro commerciale, stazione di rifornimento, alloggi, Damasco- Siria
Consulenza alla progettazione architettonica 2004
 - Progetto di complesso polifunzionale (residenze, att. commerciali e direzionali) in zona F3 a Cosenza, via G.Mancini, committente Miriana s.n.c., volume tot. 15.000 mc (R).
Consulenza alla progettazione architettonica 2003
 - Progetto di complesso polifunzionale (residenze, att. commerciali e direzionali) in zona F3 a Cosenza, via G.Mancini, committente Falbo, La Neve., volume tot. 23.000 mc (R).
Consulenza alla progettazione architettonica 2003
 - Progetto di Complesso Polifunzionale destinato ad Albergo, Residenze, locali Commerciali e attività Direzionali, Parcheggi interrati sito in Cosenza viale Parco volume totale 55000 mc (R).
Consulenza alla progettazione architettonica 2000- 2002
 - Progetto di complesso polifunzionale costituito da Centro Commerciale, Edificio Residenziale, Albergo, Parcheggio Interrato sito in Cosenza, via Panebianco (superficie fondiaria intervento: 12000 mq; volume totale: 41000 mc), committente Interpol s.r.l. (R).
Consulenza alla progettazione architettonica e direz. lavori 1998 - 2003
 - Progetto di fabbricato ad uso civile abitazione sito in Narni frazione la Quercia, loc. Colle di Sotto volume 1660 mc (R).
Progettazione architettonica e direzione dei lavori 2001
 - Progetto di riparazione e miglioramento, a seguito degli eventi sismici del 16.12.2000 di un fabbricato di civile abitazione sito in Narni loc. La Palombara, strada della curva dell'Edera 27, volume 1610 mc (R).
Consulenza alla progettazione e direzione dei lavori 2001
 - Progetto di riparazione e miglioramento a seguito degli eventi del 16.12.200, di un fabbricato ad uso civile abitazione sito in Narni via Colle Vaione 4, volume 1870 mc, superficie 590 mq
Consulenza alla progettazione e direzione dei lavori (R) 2003
 - Progetto di riparazione e miglioramento a seguito degli eventi sismici del 16.12.2000 del borgo medievale di Guadamello (R).
Consulenza alla progettazione architettonica e alla direzione dei lavori 2001 –2003
 - Progetto di fabbricato ad uso civile abitazione sito in via dei Pini, Nocera Umbra (R).
Progettazione e Direzione Lavori 2000
 - Progetto di consolidamento e ristrutturazione edilizia di edifici danneggiati da eventi sismici siti in via Garibaldi, via del Teatro Romano, via delle Piagge a Nocera Umbra (IR).
Consulenza alla Progettazione architettonica 1999

- Progetto di Ristrutturazione edilizia di fabbricato ad Uso Civile Abitazione sito in via Mozzoni n. 70 Terni (R).
Progettazione e Direzione Lavori 1999
- Confronto Pubblico Concorrenziale per la realizzazione di un Programma Integrato di Interventi in via Rivocati per la riqualificazione dell'area del Mercato Ortofrutticolo a Cosenza.
Consulenti alla progettazione architettonica 1997
- Progetto di edificio in piazza Fera a Cosenza (superficie fondiaria intervento: 290 mq; volume totale realizzabile: 1740)
Consulenti del gruppo di progettazione 1996



AMBIENTE E TERRITORIO

- PUC 3 Programma integrato di sviluppo urbano sovracomunale “Arrone, Ferentillo, Montefranco, Polino”
Regione Umbria 2013-2015
- Progetto di valorizzazione del sistema naturalistico costituito dall'area individuata nella ZPS bassa
Valnerina tra monte Fionchi e Cascata delle Marmore ricadente nel Comune di Arrone (TR)
Progetto preliminare 2010
- Nuova costruzione di centrali mini-idroelettriche in Valnerina Comuni di Terni e Montefranco (TR)
Studio paesaggistico e valutazione di incidenza ecologica 2009
- Adeguamento e recupero fruibilità del parco di Fonte Lupetta nel Comune di Greccio (RI)
Prog. preliminare, definitiva ed esecutiva, coord. sicurezza in fase di prog. e realizz. Dlgs 81/08 2009
- Progetto esecutivo di riqualificazione ambientale delle Gole del Fiume Nera nel Comune di Narni (TR) –
Primo stralcio funzionale “Testata di monte”.
Piano quadro, progetto preliminare, definitivo, esecutivo, D.L. coordinamento della sicurezza in fase di
prog e realizzazione Dlgs 81/08
Componente del gruppo di progettazione 2006/2009
- Progetto di “Valorizzazione delle aree ad alto pregio ambientale del parco del Fiume Tevere e recupero
delle Mura del “Castello” di Pontecuti nel Comune di Todi (PG)” destinato a concorrere alla formazione
del Programma “Infrastruttura e Cultura”
Consulenza architettonica, paesaggistica, ambientale 2006
- Studio di impatto ambientale relativo all'abitato di Cortina D'Ampezzo variante alla SS 51 D'Alemagna
2005
- Redazione degli studi ambientali per la fase di cantiere, finalizzati alle attività di mitigazione degli impatti
prodotti durante la realizzazione della Metro C del Comune di Roma
Consulenza tecnica per la progettazione a Batimat s.r.l. 2005
- Studio di prefattibilità ambientale per le opere di realizzazione di uno svincolo sulla SS 75 Bis a servizio
dei Comuni di Spello e Foligno (PG) 2005
- Studio di prefattibilità ambientale per le opere di bonifica dell'area a rischio di crollo denominata “Giro dei
Condotti” a Spoleto (PG) 2005
- Progettazione preliminare, definitiva ed esecutiva lavori di valorizzazione del patrimonio paleontologico
delle Grotte di S. Angelo e del parco naturalistico Torre di Milone e Pietra del castello . Comune di
Cassano (CS)
Consulenza tecnica 2005
- Progettazione Definitiva delle opere di mitigazione ambientale relativa all' intervento della variante
esterna all'abitato di Tortona tra le ex S.R. 10 "Padana Inferiore", ex S.R. 211 "della Lomellina", ex S.R.
35 "Dei Giovi" e collegamento ai caselli della A21 e della A7
Consulenza tecnica 2005
- Studio di impatto ambientale – componente paesaggio del Ponte sullo stretto di Messina
Consulenza per la progettazione del paesaggio a Batimat s.r.l. 2005
- Progetto preliminare e definitivo di valorizzazione ambientale tramite interventi di infrastrutturazione
leggera delle Gole del Fiume Nera nel Comune di Narni (TR)

Progettazione, direzione dei lavori, coordinam. sicurezza	2005
– Progetto di valorizzazione ambientale tramite interventi di infrastrutturazione leggera dell'area montana dei piani di Ruschio e Valle Leona nel Comune di Stroncone (TR) Progettazione	2005
– Studio di prefattibilità ambientale sulle aree industriali del Comune di Nocera Umbra: redazione del programma di indagine (R). Progettazione	2004
– Autostrada Torino – Milano progetto esecutivo delle opere a verde di mitigazione ambientale nel tratto di Bernate Ticino (IR). Consulenza tecnica per la progettazione	2004
– Redazione e coordinamento del documento e delle integrazioni in risposte alle osservazioni del Ministero dell'Ambiente per le procedure di VIA inerenti le tratte ferroviarie: Gallarate – Rho, Monza – Chiasso, Milano – Mortara, (IR). Consulenza tecnica per la progettazione	2004
– Progetto definitivo per la realizzazione delle opere a verde di mitigazione ambientale per la Tangenziale di Piacenza (IR) Consulenza tecnica per la progettazione	2004
– Landscape design di giardino residenziale di villa in Tartus (Siria) (IR) Consulenza tecnica per la progettazione	2004
– Autostrada Torino – Milano progetto preliminare per la sistemazione dell'area di sosta in prossimità del Parco del Ticino, nel Comune di Bernate Ticino (IR). Consulenza tecnica per la progettazione	2004
– Studio di prefattibilità per il progetto di conservazione della biodiversità nella zona S.I.C. dei Piani di Ruschio nel Comune di Stroncone (TR), (IR). Progettazione	2004
– Studio di Impatto Ambientale per il progetto preliminare di sistemazione del Nodo AC/AV di Verona (compreso in Legge Obiettivo) (IR). Consulenza tecnica per la progettazione	2003

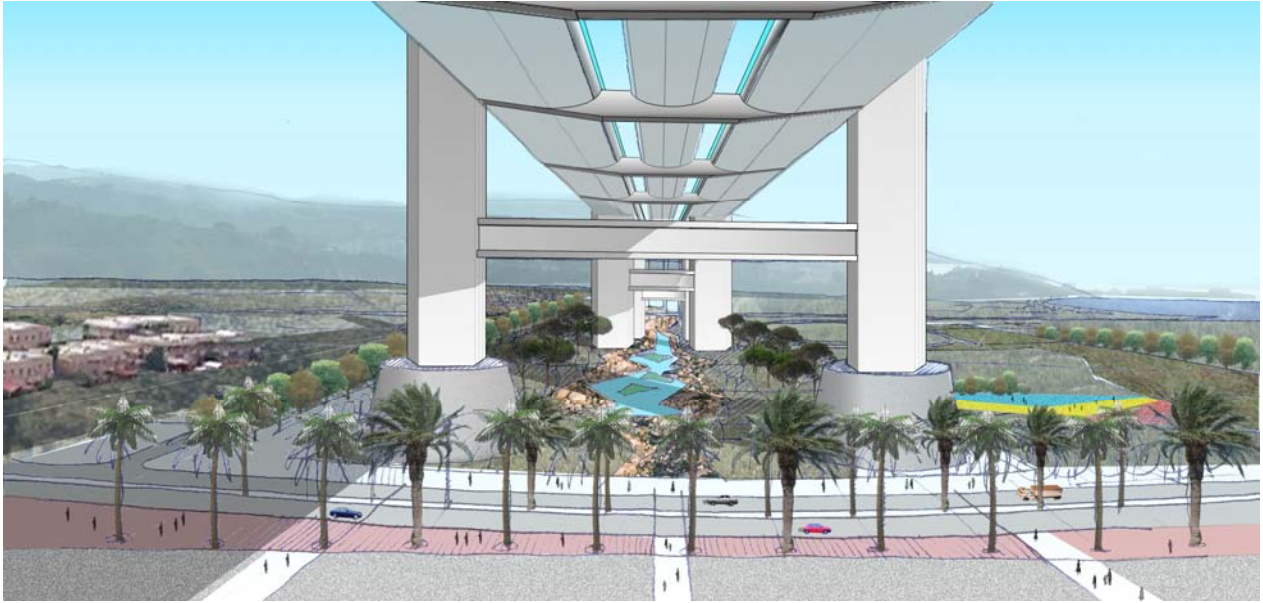

Studio di impatto ambientale – componente paesaggio del Ponte sullo stretto di Messina

- Studio di Prefattibilità Ambientale per il progetto ferroviario di accessibilità da sud all'Aeroporto della Malpensa, (IR).
Consulenza tecnica per la progettazione 2003
- Studio di Impatto Ambientale per il progetto Preliminare della tratta ferroviaria A.V. Milano – Genova – Terzo Valico dei Giovi (IR).
Consulenza tecnica per la progettazione 2003
- Studio di Prefattibilità Ambientale per la progettazione preliminare della S.S. 24 del Monginevro, nel tratto "Cesana Torinese – Claviere", nella provincia di Torino, (IR).
Consulenza tecnica per la progettazione 2003
- Redazione degli studi ambientali per la fase di cantiere, finalizzati alle attività di mitigazione degli impatti prodotti durante la realizzazione del raddoppio della linea ferroviaria Bari-Taranto tratta Palagianello Massacra, (IR).
Consulenza tecnica per la progettazione 2001
- Studio di Compatibilità Urbanistico Ambientale per il raddoppio della linea ferroviaria Bari-Taranto tratta Palagianello Massacra (IR).
Consulenza tecnica per la progettazione 2001
- Studio di Impatto Ambientale per la Linea Ferroviaria Reggio Calabria – Melito Porto S.Salvo (R).
Consulenza tecnica per la progettazione 2001
- Studio Ambientale per il progetto preliminare di adeguamento della Autostrada Torino Alessandria Piacenza. (R)
Consulenza tecnica per la progettazione 2000
- Studio Ambientale per il progetto di ammodernamento della Autostrada Torino Milano (R).
Consulenza tecnica per la progettazione 1999
- Studio Ambientale per la realizzazione del depuratore delle acque reflue del comune di Stintino (Ss), (R).
Consulenza tecnica per la progettazione 1999
- Verifica del progetto esecutivo delle opere di mitigazione ambientale della linea ferroviaria T.A.V. Milano Bologna, di nuova progettazione, realizzati dal Consorzio CEPAV, (R).
Consulenza tecnica per la progettazione 1999
- Redazione dello Studio Ambientale per il progetto definitivo del passante ferroviario del "Nodo di Torino" (R).
Consulenza tecnica per la progettazione 1999
- Relazione di Inserimento Ambientale d'Inquadramento per il progetto preliminare delle Varianti Stradali agli abitati di Novi Ligure e Pozzolo Formigaro (R).
Consulenza tecnica per la progettazione 1999
- Relazione di Inserimento Ambientale d'Inquadramento per il progetto preliminare della Variante Stradale all'abitato di Valenza Po (Al), collegamento tra la S.S.494 "Vigevanese" e la S.P.78 "Valenza Rivellino".
Consulenza tecnica per la progettazione 1999
- Studio d'Impatto Ambientale del raddoppio della tratta ferroviaria Milano-Mortara della lunghezza di 53 Km.
Consulenza tecnica per la progettazione 1998

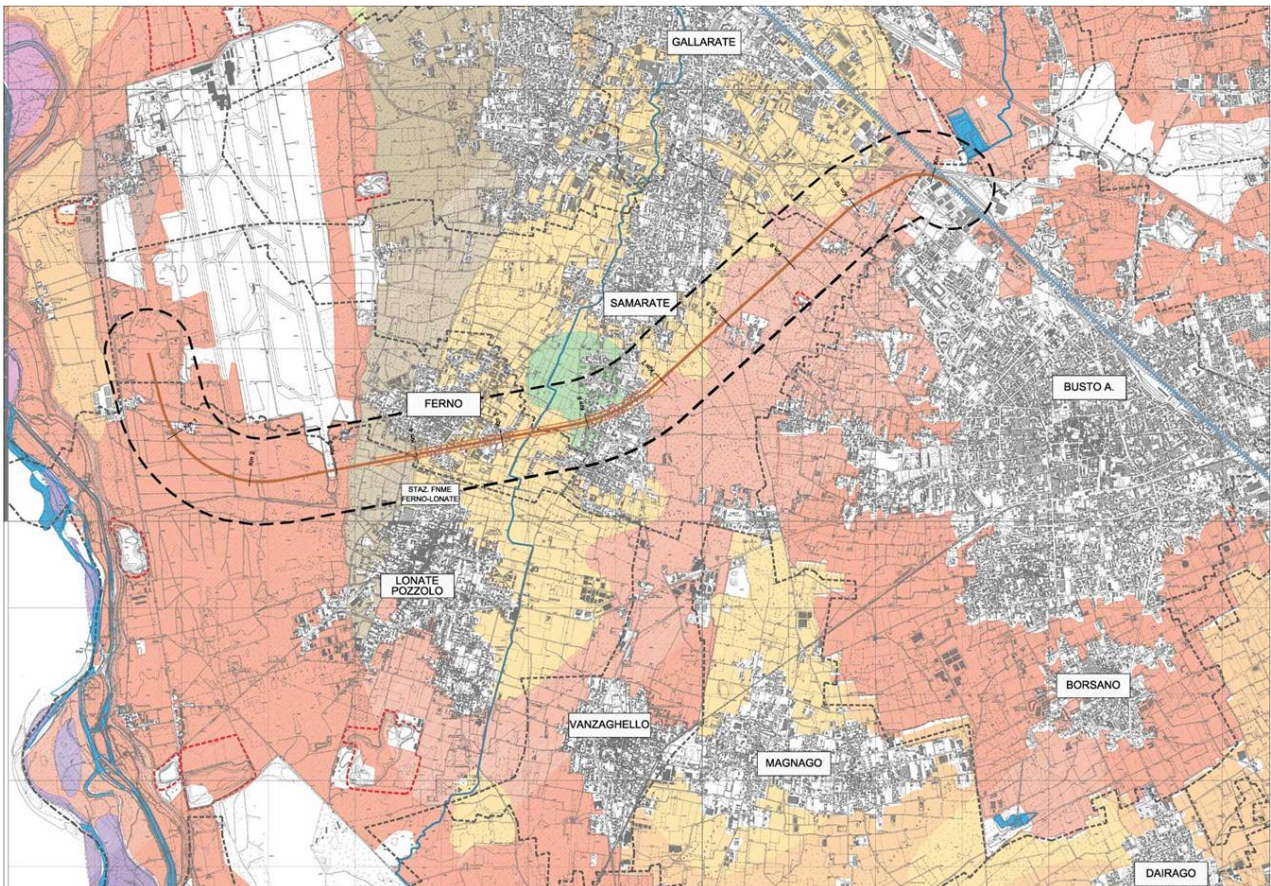
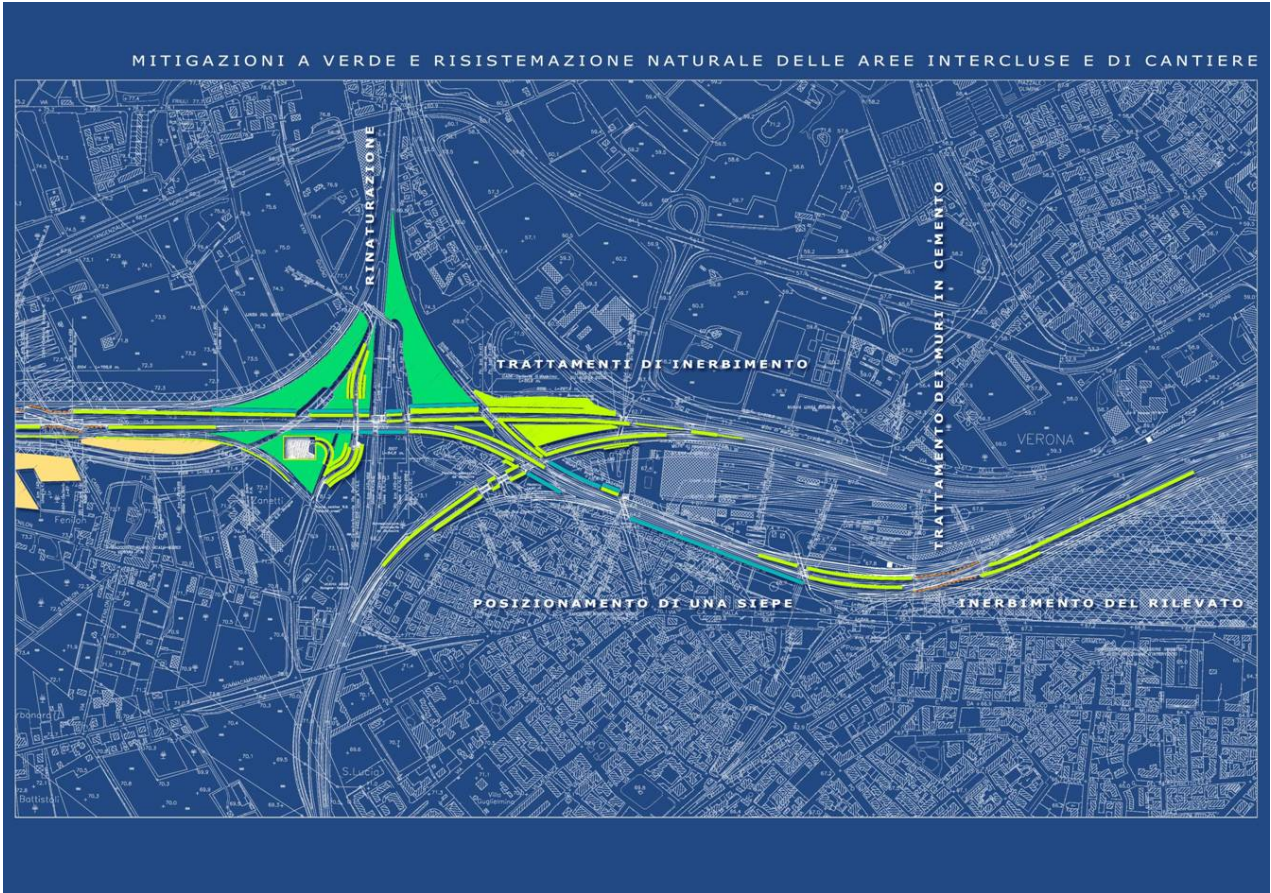

STRADE E FERROVIE

- Intervento di completamento della pista ciclabile lungo il Nera (Narni - Nera Montoro - Oasi di San Liberato)
Progetto preliminare, definitivo, esecutivo, coord. sicurezza in fase di progettaz. 2010-2015
- Progetto preliminare della S.S. 16 "Adriatica" - Variante di Alfonsine A.N.A.S. S.p.A. per A.N.A.S. S.p.A.
Progetto preliminare 2010
- Riqualficazione della rete stradale di accesso al centro storico di Montefranco e all'Abbazia di San Bernardino - Comune di Montefranco
Progetto preliminare 2010
- Itinerario ciclabile in Valnerina attrezzato con sistema di Bike Sharing alimentato mediante fonte energetica rinnovabile - Comune di Montefranco
Progetto preliminare 2010
- Ripristino viabilità della strada comunale di Via del Forno
Prog. preliminare, definitiva ed esecutiva, coord. sicurezza in fase di prog. e realizz. Dlgs 81/08 2009
- Nuova costruzione di rotatoria urbana compatta all'incrocio tra la strada comunale di Arrone e via delle Rimembranze S.P. Arronese
Progetto preliminare 2009
- Ripristino e miglioramento delle strade comunali : del Seminatore, Trasparente, della Mola, Martinozzi e Pescicoli nel Comune di Giove (TR) nell'ambito del PSR dell'Umbria 2006-2013 – Asse 3 Misura 3.2.1. "Servizi essenziali per l'economia e la popolazione rurale" azione d) "Miglioramento delle infrastrutture viarie di servizio alle aree rurali".
Progetto preliminare, definitivo, esecutivo, coord. sicurezza in fase di progettaz. Dlgs 81/08 2008
- Ripristino e miglioramento delle strade comunali : Della Valle, S. Eugenia, Di Gallettera nel Comune di Attigliano (TR) nell'ambito del PSR dell'Umbria 2006-2013 – Asse 3 Misura 3.2.1. "Servizi essenziali per l'economia e la popolazione rurale" azione d) "Miglioramento delle infrastrutture viarie di servizio alle aree rurali".
Progetto preliminare, definitivo, esecutivo, coord. sicurezza in fase di progettaz. Dlgs 81/08 2008
- Ripristino e miglioramento delle strade comunali di Collepizzuto e Valleantica nel Comune di Sangemini (TR) nell'ambito del PSR dell'Umbria 2006-2013 – Asse 3 Misura 3.2.1. "Servizi essenziali per l'economia e la popolazione rurale" azione d) "Miglioramento delle infrastrutture viarie di servizio alle aree rurali".
Progetto preliminare, definitivo, esecutivo, coord. sicurezza in fase di progettaz. Dlgs 81/08 2008
- Ripristino e miglioramento della strada comunale di Tripozzo nel Comune di Arrone (TR) nell'ambito del PSR dell'Umbria 2006-2013 – Asse 3 Misura 3.2.1. "Servizi essenziali per l'economia e la popolazione rurale" azione d) "Miglioramento delle infrastrutture viarie di servizio alle aree rurali".
Progetto preliminare, definitivo, esecutivo, coord. sicurezza in fase di progettaz. Dlgs 81/08 2008
- Rifacimento pavimentazioni e sottoservizi centro storico di Sangemini (TR)
D.L. coordinamento della sicurezza in fase di prog e realizzazione Dlgs 81/08 (R) 2007-2008
- Progetto preliminare di riqualificazione della rete viaria montana del Parco di Fonte Lupetta nel Comune di Greccio
Progettazione 2003
- Progetto esecutivo del Viale Parco di Cosenza tratto "Casa Circondariale – Campagnano" 830 m (IR).
Consulenza per l'architettura e la progettazione del verde 2003

- Studio relativo alle condizioni di prefattibilità degli interventi sulla viabilità di Corso Francia, tra Collina Fleming e Vigna Clara, Comune di Roma, Dipartimento di Pianificazione Urbanistica e Territoriale, Prof. Stefano Garano, Prof. Riccardo Wallach
Consulenza per la pianificazione urbanistica 2002
- Progetto esecutivo dello svincolo di Borghetto S.Spirito (Autostrada Savona- Ventimiglia) (IR).
Consulenza tecnica per la progettazione 2002
- Sistemazione del percorso ad alto valore paesistico, tra il Santuario Francese di Greccio e l'Abbazia di S. Pastore nel comune di Greccio
Progettazione preliminare, definitiva ed esecutiva, coordinam. sicurezza 2001
- Sistemazione della strada rurale pubblica "Via Stroncone", nel Comune di Greccio, percorso ad alto valore paesistico, (R).
Progettazione preliminare, definitiva, esecutiva, direzione lavori , coordinam. Sicurezza 2001- 2003
- Studi preliminari per la Barriera Autostradale – Stazione di Ghisolfi (MI), Autostrada Torino – Milano.
Consulenza tecnica per la progettazione 2000
- Progetto Preliminare di ristrutturazione ed arredo delle Stazioni Ferroviarie di Massa Centro, Pietrasanta, Forte dei Marmi (Compartimento di Firenze).
Consulenza tecnica per la progettazione 1996
- Progetto definitivo ed esecutivo del Viale Parco di Cosenza tratto Casa Circondariale- Campagnano (dal km 0,768 al Km 1,598) (R).
Consulenza tecnica per la progettazione 2002-2003
- Progetto preliminare generale del Viale parco di Cosenza dal Km 0,000 al Km 3,450
Lunghezza 3500 m larghezza 36 – 60 m, (R).
Consulenza tecnica per la progettazione 2002
- Progetto definitivo ed esecutivo del completamento del Viale Parco di Cosenza (R)
Consulenza tecnica per la progettazione e la direzione dei lavori 2000
- Progetto preliminare del Viale Parco di Cosenza dal km 0,000 al km 0,768 (R)
Consulenza tecnica per la progettazione 1999
- Appalto Concorso per la realizzazione di un Ponte sul fiume Crati a Cosenza.
Consulenza tecnica per la progettazione 1995



PROGETTO DI SISTEMAZIONE E RISTRUTTURAZIONE
DELLA STRADA RURALE PUBBLICA
VIA STRONCONE
COMUNE DI GRECCIO
2000 - 2003



PROGETTISTI

Geom. Sergio De Angelis
Arch. Riccardo Guarnello
Arch. Marco Tullii
Arch. Roberto Zoppi

AMMINISTRAZIONE COMUNALE

Sindaco: Antonio Rosati
Resp. Proc. Geom. Alessandro Marinelli

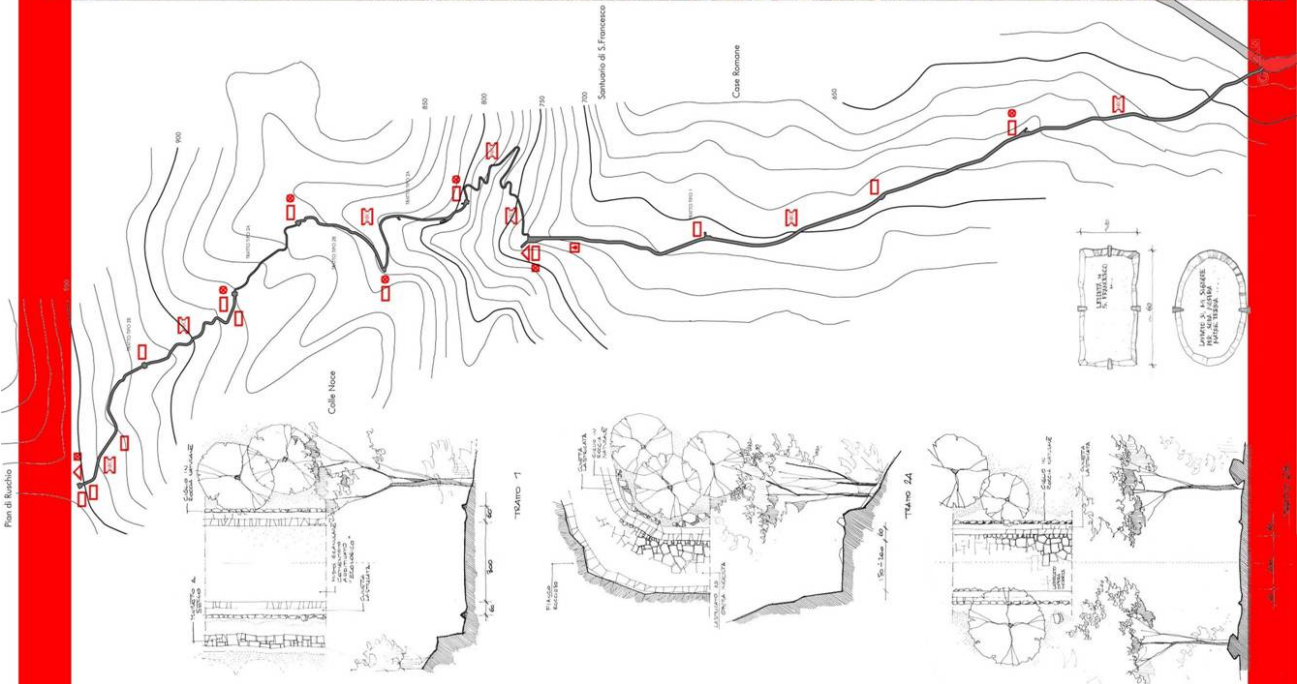

SCUOLE

- Nuova costruzione Scuola Elementare a Nocera Umbra
Progettazione architettonica definitiva, esecutiva, direzione dei lavori, coord. sicurezza (R) 2012-2015
- Recupero e miglioramento sismico della scuola elementare Fulvio Sbarretti Casebasse di Nocera Umbra
- U.M.I. 17 P.I.R. Grillo
Prog. esecutivo, coord. sicurezza in fase di progettazione e relazione geologica 2005-206
- Riparazione e miglioramento sismico, a seguito degli eventi sismici del 16.12.2000 del fabbricato ex scuola elementare della frazione di Poggio di Otricoli
Progettazione architettonica definitiva, esecutiva e direzione dei lavori (R) 2002
- Riparazione e miglioramento sismico, a seguito degli eventi del 16.12.2000 della Palestra della scuola di S. Girolamo nel Comune di Narni
Progettazione architettonica definitiva, esecutiva, sicurezza e direzione dei lavori (R) 2001

EDILIZIA OSPEDALIERA

- Nuova realizzazione bretella di collegamento viario tra zona obitorio dell'azienda Ospedaliera "Santa Maria" di Terni e area U.O.C. Neuropsichiatria Infantile e dell'Età evolutiva USL Umbria 2
Progetto Definitivo ed Esecutivo 2015
- Nuova realizzazione di Isola Ecologica per lo smaltimento dei rifiuti dell'Azienda Ospedaliera "S.Maria" di Terni Progetto Definitivo 2015
- Progetto di riqualificazione cromatica del SIM infanzia di terni - ASL 4 Terni (Associazione Onlus "Un Volo per Anna") Progetto Esecutivo 2010
- Ristrutturazione degli Edifici Esistenti all'Interno del Presidio Ospedaliero "Annunziata" di Cosenza.
Progettazione delle aree verdi e contabilità del progetto esecutivo
Consulenza tecnica per la progettazione 2001-2005
- Edificio per Uffici Direzionali ed Amministrativi per l'Azienda Ospedaliera Cosenza, località Muoio (CS)
(superficie fondiaria intervento: 10.000 mq; volume tot. realizzabile: 14.274 mc)
Consulenza tecnica per la progettazione 1998



EDIFICI PUBBLICI MONUMENTALI

- Nuova Caserma del Corpo Forestale dello Stato di Ancona uffici per: Coordinamento Regionale, Coordinamento Provinciale, Comando Stazione, CITES, Gruppo Meccanizzato AIB e Alloggi per il personale.
Consulenza tecnica per la progettazione definitiva 2002/2003
- Manutenzione Straordinaria, Restauro, Ristrutturazione interna, Impianti del Palazzo San Francesco (sec. XIV) - piano terreno, Piazza Plebiscito a Gioia del Colle, Bari.
Consulenza tecnica per la progettazione 1999

COMPLESSI TECNOLOGICI – IMPIANTI SPECIALI

- Lavori di messa in sicurezza dell'abitato della zona industriale e artigianale di San Giustino (PG) interessati dalla presenza del torrente Vertola
Progettaz. preliminare, definitiva ed esecutiva, coord. della sicurezza. 2015
- Lavori di sistemazione idraulica del fiume Nera III Stralcio, Il Lotto per la messa in sicurezza delle aree a maggiore rischio di inondazione della Conca Ternana, III Stralcio - Il Lotto in Comune di Terni - Consorzio di Bonifica Tevere-Nera - Terni
Progettaz. preliminare, definitiva ed esecutiva, coord. della sicurezza in fase di progett. 2014
- Centrale Mini - Idroelettrica ed opere connesse sul Canale Sersimone in Loc. Ponte Le Cave - Comune di Terni - Consorzio di Bonifica Tevere-Nera - Terni
Progettaz. preliminare, definitiva ed esecutiva, coord. della sicurezza in fase di progett. 2013-2014
- Progettazione Esecutiva inerente la realizzazione di gabbia di Faraday, rifacimento dei prospetti esterni e della copertura con sostituzione lastre in eternit presso lo Stabilimento Militare Propellenti POLVEMILES di Fontana Liri (FR) per Ministero della Difesa - Direzione Generale dei Lavori e del Demanio
Progetto Esecutivo (P) 2011-2012

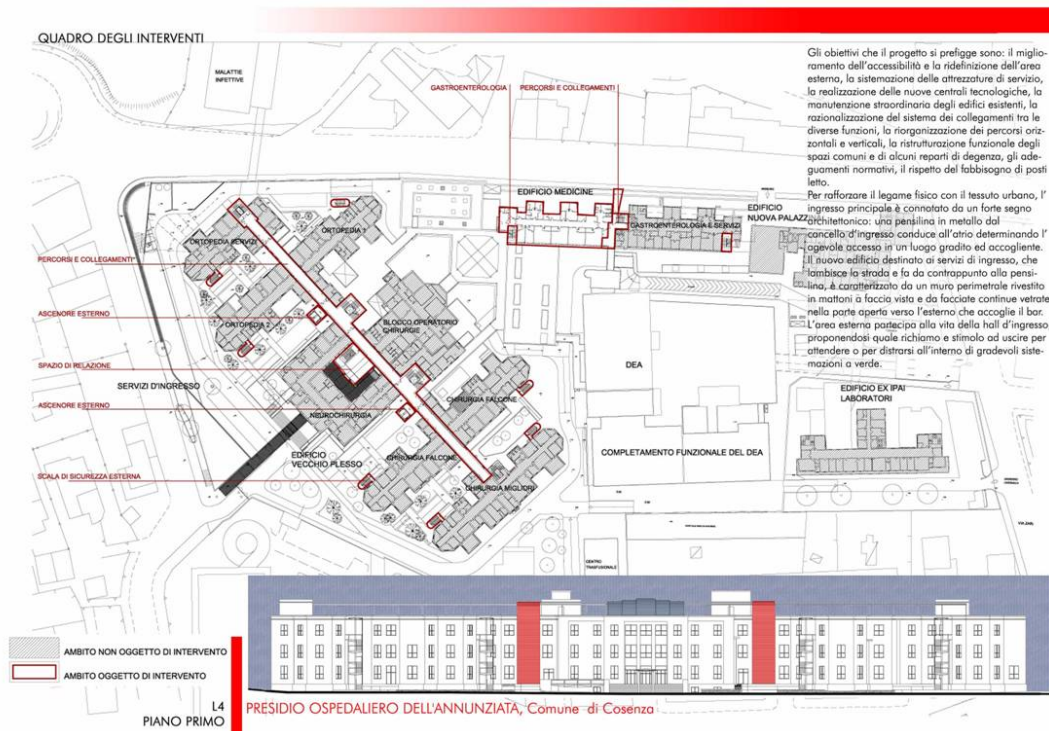

- Progettazione esecutiva di opere per l'abbattimento di barriere architettoniche e di adeguamento e nuova realizzazione di impianti elevatori esistenti in n. 21 edifici ATER siti in Roma lotto di appalto 4 MS200903
Progetto Esecutivo (P) 2010
- Studio di fattibilità per la realizzazione di centrali mini o microidroelettriche in canali in gestione del Consorzio di Bonifica Tevere-Nera - Terni
Progetto Esecutivo (P) 2010
- Nuova costruzione di due centrali geotermoelettriche site nei Comuni di Radicondoli e Chiusdino in provincia di Siena
Progetto Preliminare (P) 2006-2007
- Nuova costruzione del complesso ricreativo-culturale: "La Città dei Ragazzi e della Terza età di Cosenza"
Progetto preliminare, definitivo, esecutivo (R) 1995/2000
- Progetto Nuova Sede di Zona ENEL di Cosenza (Compartimento di Napoli), Viale della Repubblica, Via del Merone (superficie fondiaria intervento: 4110 mq; volume totale realizzabile: 16000 mc)
Consulenza tecnica per la progettazione 1996

PARCHEGGI

- Realizzazione di un'area di sosta a norma per mezzi itineranti in loc. Case Rossi Comune di Greccio (R)
Prog. preliminare, definitiva ed esecutiva, coord. sicurezza DL (R) 2009-2015
- Studio di fattibilità per la realizzazione di parcheggio pluripiano tramite intervento diretto per concessione di diritto di superficie su area di proprietà comunale Via Trompeo - Roma
Studio di fattibilità (P) 2010
- Nuova costruzione di parcheggio pluripiano interrato via dei Romanisti – Roma
Studio di fattibilità, progetto preliminare (P) 2009
- Nuova costruzione di parcheggio pluripiano interrato via Laurenzani – Roma
Studio di fattibilità, progetto preliminare (P) 2009
- Progetto Esecutivo del Parcheggio e della Strada di collegamento alla viabilità esistente nell'ambito del Progetto di Ristrutturazione ed ampliamento del Presidio Ospedaliero "Mariano Santo" a Cosenza.
Consulenti del gruppo di progettazione (R) 2000
- Progetto di un parcheggio multipiano per 400 posti auto nella zona compresa tra Piazza Europa e Piazza Zumbini a Cosenza.
Consulenti del gruppo di progettazione 1995

IMPIANTI SPORTIVI

- Progetto di Riqualificazione e completamento del Complesso Sportivo Comunale di Via Piave a Giove (TR) attraverso realizzazione di tribuna coperta integrata a sistema fotovoltaico e sostituzione pavimentazione palestra
Prog. prelim., definitivo, 2015
- Manutenzione straordinaria del campo polifunzionale comunale e realizzazione di tribuna coperta integrata a sistema fotovoltaico - 1° stralcio attuativo Comune di Giove (TR)
Prog. prelim., definitivo, esecutivo, D.L., coord. sicurezza in fase di prog e realizz. Dlgs 81/08 (R) 2009

- Studio di fattibilità per la realizzazione di centro sportivo ricreativo da realizzarsi in strada marattana, Terni
Studio di Fattibilità 2009
- Nuova costruzione di centro sportivo e ricreativo Via di Villa Troili XVI Municipio Comune di Roma
Studio di Fattibilità 2009
- Nuova costruzione di impianto sportivo polifunzionale per l'Istituto Leonino – Pia Fondazione Autonoma Mons. Vincenzo Tizzani - Terni
Progetto preliminare 2009
- Palazzetto dello sport della città di Terni
Studio di Fattibilità 2009
- Progetto di ampliamento delle tribune ed adeguamento dell'impianto sportivo denominato "Mirko Fabrizi" sito nel comune di Terni strada di Vallemicero
Progetto esecutivo 2009

COORDINAMENTO SICUREZZA

- Lavori di sistemazione idraulica del fiume Nera per la messa in sicurezza delle aree a maggior rischio di inondazione della Conca ternana - Tratto compreso tra ponte Allende ed il ponte della ferrovia Terni-L'Aquila in comune di Terni. III Stralcio I Lotto – Consorzio di Bonifica Tevere-Nera
Coord. sicurezza in fase di realizz. Dlgs 81/08 (IR) 2014-2015
- Lavori di realizzazione di Centralina Idroelettrica in Via San Valentino, Terni Contessa Energy
Coord. sicurezza in fase di prog e realizz. Dlgs 81/08 (R) 2015
- Intervento per ripristino muro di confine, realizzazione di palificata ed opere accessorie da effettuarsi per il Condominio Loc. Casa Cantoniera n. 13 – Montefranco (TR)
Coord. sicurezza in fase di prog e realizz. Dlgs 81/08 (R) 2014
- Intervento di nuova costruzione di fabbricato ad uso residenziale sito in Strada delle Querce – Terni
Coord. sicurezza in fase di prog e realizz. Dlgs 81/08 (R) 2013-2014
- Intervento di nuova costruzione fabbricato ad uso residenziale in Via Campomicciolo - Terni
Coord. sicurezza in fase di prog e realizz. Dlgs 81/08 (R) 2011-2012
- Realizzazione di impianto fotovoltaico con relativo elettrodotto per allaccio connessione Enel di potenza nominale di 997,9 KWp nel Comune di Latera (VT)
Coord. sicurezza in fase di prog e realizz. Dlgs 81/08 (R) 2011-2012
- Intervento di manutenzione straordinaria di un edificio residenziale sito in viale Brin, 128 – Terni
Coord. sicurezza in fase di prog e realizz. Dlgs 81/08 (R) 2011
- Nuova costruzione di un edificio a destinazione direzionale-commerciale sito in Via Bramante – Strada di Cardeto - Terni
Coord. sicurezza in fase di prog e realizz. Dlgs 81/08 (R) 2009-2012
- Nuova realizzazione a destinazione residenziale in Via Verri – Terni
Coord. sicurezza in fase di prog e realizz. Dlgs 81/08 (R) 2009-2012
- Rifacimento marciapiedi lungo la Via Narni- Sangemini
Coord. sicurezza in fase di prog e realizz. Dlgs 81/08 (R) 2009
- Ristrutturazione urbanistica di un edificio ad uso direzionale-commerciale sito in Via Nazario Sauro - Terni
Coord. sicurezza in fase di prog e realizz. Dlgs 81/08 (R) 2008-2012
- Ristrutturazione urbanistica dell'ex caserma dei Carabinieri sita in Via Romagnosi - Terni
Coord. sicurezza in fase di prog e realizz. Dlgs 81/08 (R) 2008-2012
- Piano di lottizzazione convenzionata in località Fonte Licino 05030 Montefranco (TR)
Coord. sicurezza in fase di prog e realizz. Dlgs 81/08 (R) 2008-2011
- Nuova costruzione di fabbricato plurifamiliare sito in Via Trevi - Terni
Coord. sicurezza in fase di prog e realizz. Dlgs 81/08 (R) 2008-2011
- Nuova costruzione di fabbricato ad uso residenziale in Via della Minerva Narni - (TR)
Coord. sicurezza in fase di prog e realizz. Dlgs 81/08 (R) 2008-2010
- Nuova costruzione di fabbricato di civile abitazione sito in Via del Prato, loc. Polenaco – Giuncano (TR)
Coord. sicurezza in fase di prog e realizz. Dlgs 81/08 (R) 2008-2010

- Nuova costruzione (ampliamento) di fabbricato ad uso residenziale sito in Terni, Via Ponte le Cave "La Castellina
Coord. sicurezza in fase di prog e realizz. Dlgs 81/08 (R) 2008-2010
- Restauro e manutenzione straordinaria del Fabbricato sito in Via Nobili n. 3. Terni
Coord. sicurezza in fase di prog e realizz. Dlgs 81/08 (R) 2008-2009
- Ripristino e miglioramento sismico di edificio danneggiato dal sisma del 1997 e succ. Casteldilago (TR)
Coord. sicurezza in fase di prog e realizz. Dlgs 81/08 (R) 2008-2009
- Ristrutturazione e completamento con creazione di tredici unità immobiliari dell'edificio sito in Ussita (MC)
loc. Sammerlano
Coord. sicurezza in fase di prog e realizz. Dlgs 81/08 (R) 2008-2009

CONCORSI

- "Concorso di idee per la protezione, riqualificazione ambientale e funzionale, delle Pendici del Colle di Todi". Regione Umbria. Progetto 1° classificato
Progettisti 2003
- "Concorso Nazionale di Idee per il recupero del lungomare da Pyrgi a Santa Severa", Roma.
Progetto menzionato
Consulenti del gruppo di progettazione 2003
- "Concorso Nazionale di Idee per la Sistemazione di Piazza Matteotti e Largo Martiri della Libertà nel Centro Storico di Gonzaga, Mantova".
Progettisti 2000
- "Concorso a procedura ristretta accelerata per l'affidamento di servizi di ingegneria riguardante il progetto di Restauro e Valorizzazione della Reggia della Venaria Reale nel Comune di Druento - Torino".
Progetto 9° classificato.
Collaboratori del gruppo di progettazione 1998
- "Concorso a procedura ristretta per la progettazione del Centro del Cavallo nel Parco La Mandria nel Comune di Druento - Torino". Progetto 7° classificato.
Collaboratori del gruppo di progettazione 1998
- "Concorso nazionale di idee per la riqualificazione area "Vallone", Sersale, prov. di Catanzaro": (Edifici Scolastici, Auditorium, Orto Botanico). Progetto 2° classificato.
Componenti del gruppo di progettazione 1997
- "Concorso Nazionale per la riqualificazione urbana di via Roma e piazze collegate, Gioia del Colle (Ba)"
Progetto 1° classificato.
Collaboratori del gruppo di progettazione 1997
- "Concorso nazionale di idee per la riqualificazione di Piazza Fera, Cosenza".
Progetto 2° classificato.
Progettisti 1997
- "Concorso Nazionale della Città dei Ragazzi di Cosenza".
Progetto 1° classificato. (R)
Collaboratori del gruppo di progettazione 1995
- "Concorso internazionale di idee per la riqualificazione del Borghetto Flaminio,(complesso museale, commerciale, attrezzature per la ricreazione e lo svago) Roma".
Componenti del gruppo di progettazione 1995
- Concorso: "50 Chiese per Roma 2000, concorso progetti Nuovi Centri Parrocchiali in Roma".
Componenti del gruppo di progettazione 1994

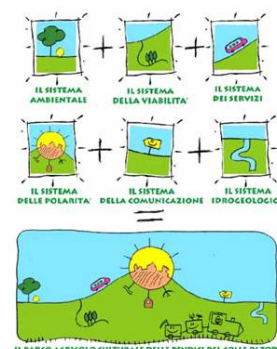

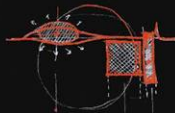

w a g n e r
concorso nazionale di idee per piazza fera a cosenza . progetto vincitore 2° premio

"agli spettatori greci la scena veniva mostrata solo in una superficie emergente mentre da noi si usava in tutta la sua profondità... e componere al suo interno il suo spazio, solo essa lo trasferisce in quella altra ideale per la quale si era in realtà insufficiente anche la più espressiva dizione poetica".

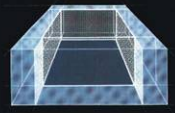

LO SPAZIO VAGONE Piazza Fera è uno spazio anonimo che emerge a fatica da un complicato assetto di traffico senza forma e riconoscibilità, potrebbe essere domo, assemblea e molti altri usi senza qualità in cui viene a mancare la possibilità di controllo di elementi che da sempre costituiscono "luoghi".
Piazza Fera è uno spazio vago.
"Wagner" prende spunto dal vuoto e attiva il volume connesso in esso. A trovarlo questa "resistenza" lo spazio si presta ad essere interpretato come l'area della costruzione di un nuovo edificio, di una ragione della superficie, temata alle spalle degli strati profondi, di una novità in esplicito e contrastante in area esistente.
La piazza troverà espressione in un "marto dinamico" una modulazione dall'elemento di alcuni "volanti" supporti unici dello spazio immersa, avrà una sua qualità narrata contenendo in sé la potenzialità unificante che attribuisce valore allo spazio vago.



LA SCENA VIOLETA La piazza vuota, come la scena del teatro storico all'italiana, ha valore in sé, indipendentemente dalle presenze dell'azione, degli attori e degli spaziosi: manifestazione e rappresentazione della comunità cittadina, diventa il luogo mentale della scena, prospettiva urbana come in un quadro di De Chirico.
Il manto scenico è l'evento costitutivo. Il carattere permanente è "stabile" della scena vuota, identificando la piazza in modo inequivocabile.
I trovati (la bobla, i tavoli, i tavoletti), pur rappresentando spessi tavoli, rendono plastica la superficie, e provocano su di essa una serie di effetti, trasmettendo informazioni.
La pavimentazione, così modulata e trasformata diventa elemento di coesione, offre che essa diventa oggetto significativo, una nuova qualità che nasce dalla piazza e nega la propria enunciazione con quelle preesistenti.

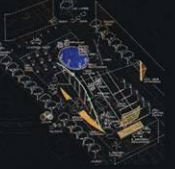

LA SCENA DENSA Ma la piazza soprattutto è azione, elemento, concatenazione di energia presa come movimento, informazione, oggetti, esseri umani, immagini, luci, suoni, rumori.
La "costruzione" della scena è fatta delle emozioni e delle costruzioni umane e scultoree che abitano i corpi fisici del palcoscenico chiuso, la gente crea la scena piazza come densità in assenza di volumetrie, come luogo di azioni imprevedibili e infinite.
Piazza Fera si manifesta nella sua area della casualità, attraverso agglomerati accidentali e casuali, di persone, di oggetti materiali, di situazioni, che ne sono perenni la superficie complessa e frangente, i suoi elementi organici saranno la "perpetrabilità" dello spazio, la rappresentazione del tempo, lo scollamento, l'attacco, l'accumulazione e poi lo svuotamento nel corso della giornata.

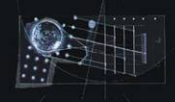

LA SCENA CORALE In particolari occasioni la piazza diventa luogo di una azione collettiva che coinvolge la scena globale ed esprime un unico contenuto, che sia politico, collettivo, comunitario, spettacolare.
La piazza interpretata così non diversa e diventa multiforme: la piazza del mercato, la piazza del centro, la piazza del concerto, la piazza della rappresentazione.
Piazza Fera non avrà divisioni in spazi circoscritti e monofunzionali, per essere in grado sempre di accogliere esigenze nuove. Si avranno possibili manifestazioni "corali" che afflucano come palcoscenico il primo che emerge dal terreno, come sfondo la superficie metallica e riflettente, come palco il piano inclinato, costruito dagli assestamenti del manto dinamico. Questo poi nella strazione di colore e di consistenza, sui materiali spaccati, affiorati attraverso ai corpi materiali tradizionali, sarà fondale per immagini, diagrammi, fasci di luce in movimento.

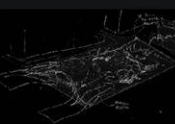

LA PIAZZA Il progetto per piazza Fera è sommario e accavalto di queste diverse scene. Lo spazio si coglierà nella sua dimensionalità antropometrica, fatto di volumi fisici, la bobla, il prisma, l'anello e il placido manto che ora si legge, ma ancora, ora si legge, si dilata, si apre, si strappa, si adagia ciò che trova.
Da riflettere, la quantità prima, i tagli, assumendo configurazioni diverse. La loro percezione sarà filtrata dalle forme e dai colori degli oggetti, i flussi di movimento e il volume pacatamente emergente dell'edificio, lo spazio oggetto che circonda la bobla, le superfici piane, i tavoli, le luci. Da ogni accesso si percepiscono prospettive diverse e sorprendenti cristallizzate in un processo in divenire.
Sarà il luogo in cui la città rinuncia ad un carattere rappresentativo, conferma, per accettare la complessità del presente, l'instabilità lo scontro con il movimento e l'incertezza, caratteristiche tecniche del evento spettacolare.

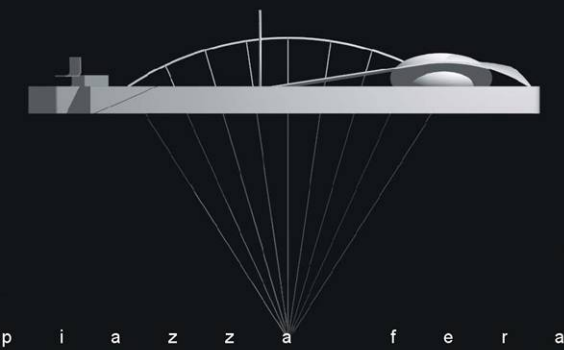
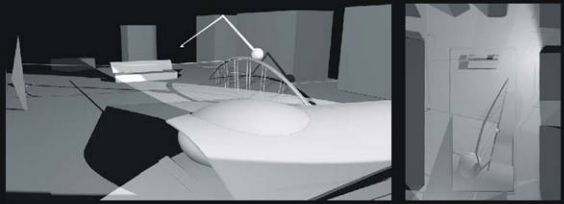
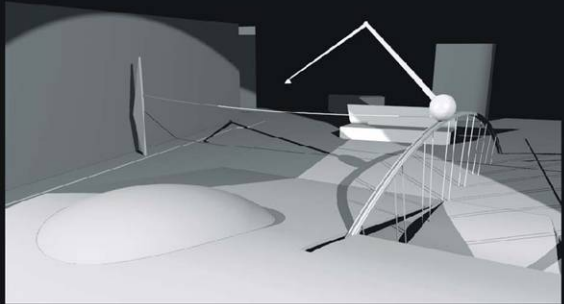

p i a z z a f e r a

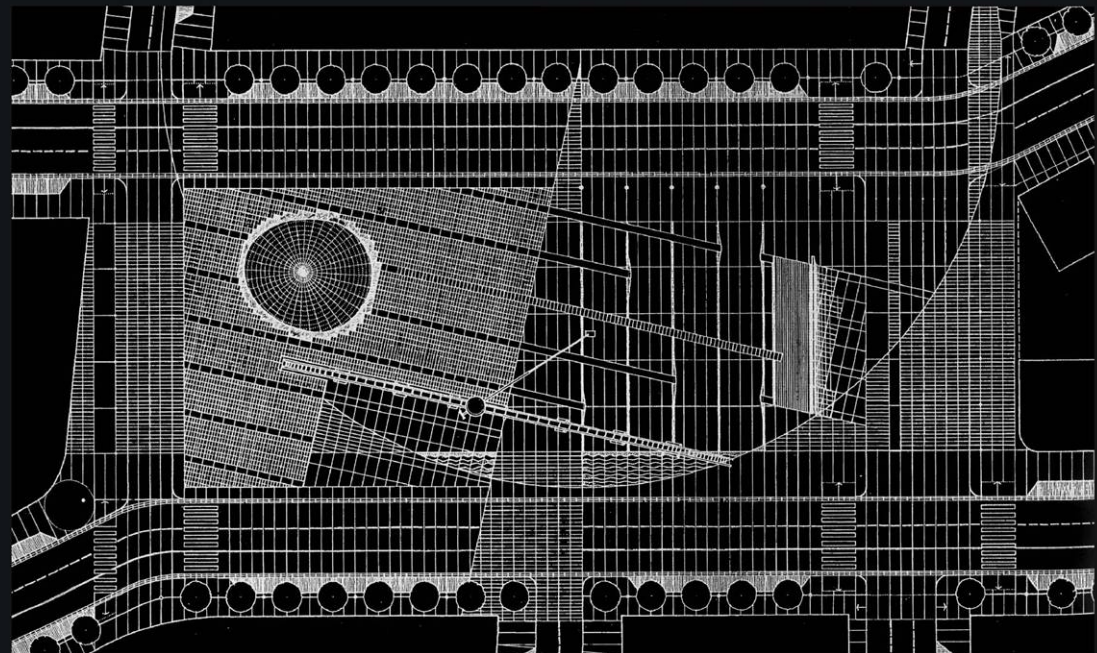

progettisti: riccardo guarnello . marco turilli . linda romano consulenti: roberto zoppi . antonio colonna . arturo greci

Attività Didattica e di Ricerca

- Correlatore in tesi di Laurea in Urbanistica Università degli Studi di Roma "La Sapienza" A.A. 2004-2006
- Attività didattica e di ricerca presso la Facoltà di Architettura dell'Università degli studi di Roma "La Sapienza" in qualità di assistenti addetti alle esercitazioni del Corso di Urbanistica (Prof. Arch. R.Wallach).
dall'A.A. 1994-95, all'A.A. 2003-04
- Attività di ricerca coordinata dall'Arch. R. Wallach nell'ambito del Dipartimento di Pianificazione Territoriale e Urbanistica della Facoltà di Architettura dell'Università degli Studi di Roma "La Sapienza" in collaborazione con l'Institute of Urban and Regional Development dell'Università della California Berkeley, prof. A.Jacobs sul tema della "Strada come elemento costitutivo della città" A.A.1996/2000
- Attività di ricerca coordinata dall'Arch. R. Wallach nell'ambito del Dipartimento di Pianificazione Territoriale e Urbanistica della Facoltà di Architettura dell'Università degli Studi di Roma "La Sapienza" sul tema della "Progettazione urbanistica partecipata: la formazione dell'Urbanista di Base". A.A.1995/1996
- Partecipazione alla Terza Biennale di Urbanistica, in occasione del Laboratorio Internazionale di Urbanistica Latino-Americano, per la redazione di studi preliminari per il Piano Regolatore di Chivilcoy (Dipartimento di Pianificazione Territoriale e Urbanistica della Facoltà di Architettura di Roma "La Sapienza").
1994

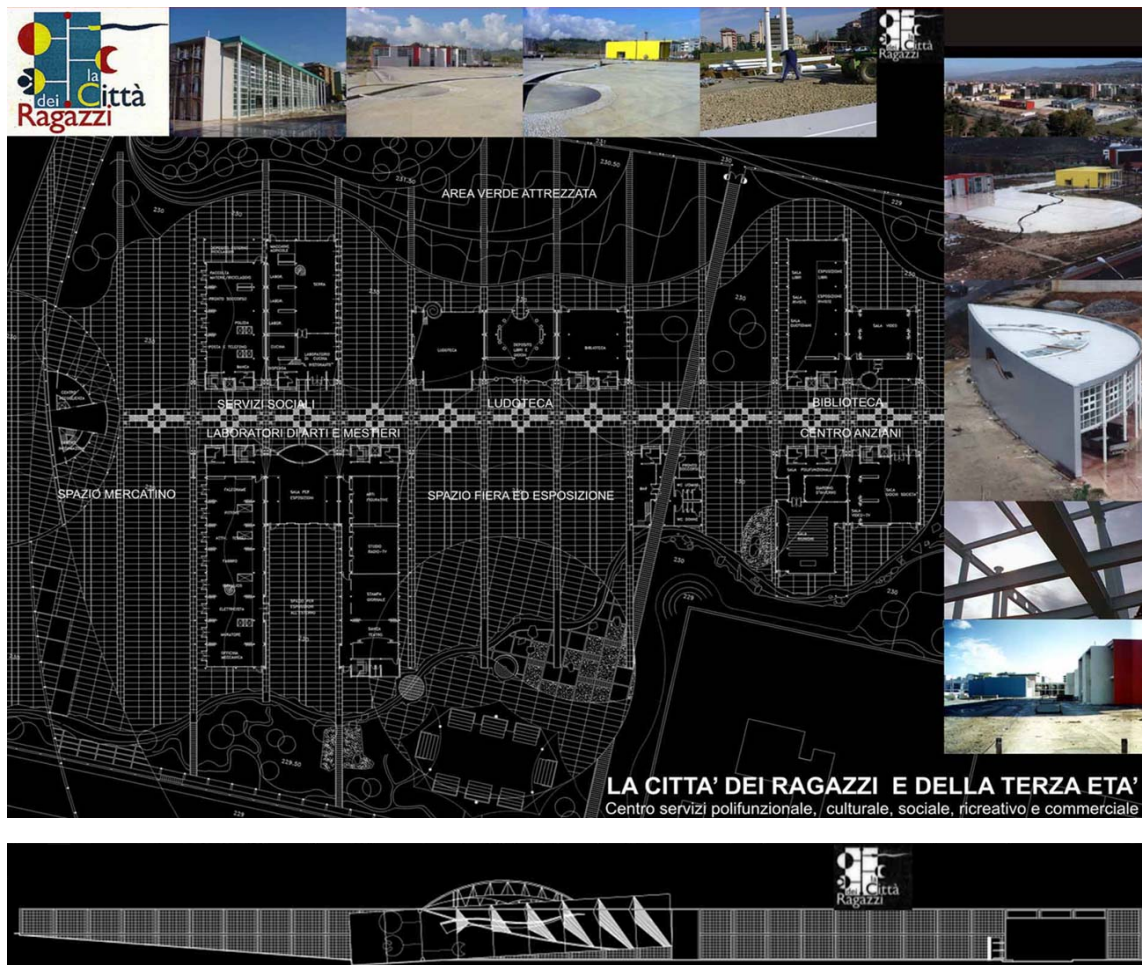

Pubblicazioni e Mostre

- R.Guarnello ed AA.VV. : **“Visioni Urbane – La rivitalizzazione delle città dell’Umbria tra qualità e identità, L’Ultima generazione dei Programmi Urbani Complessi”** Regione Umbria - INU Istituto Nazionale Urbanistica Sezione Umbria 2015
- R.Guarnello – C.Bagnetti – S.Fantini – F.Marini : **“La pianificazione territoriale regionale”** in “CODICE COMMENTATO DELLE LEGGI IN MATERIA DI URBANISTICA ED EDILIZIA” Casa Editrice UTET 2012
- R.Guarnello, C.Bagnetti, F.Marini **“ La pianificazione d’area vasta nelle esperienze regionali”** Regione Umbria - INU Istituto Nazionale Urbanistica Sezione Umbria 2008
- R.Wallach - R.Guarnello. M.Turilli, R.Zompì : **“Il bisogno di città”**
Kappa editore 2005
- P. Carci - R. Guarnello : **“ La qualificazione urbana dal piano al progetto. Verso una nuova forma di piano”**
Gangemi editore 2005
- AA.VV. **“Urbanistica attuativa: strumenti e procedure per l’attuazione e la gestione - Spazi urbani e reti”** R.Wallach - R.Guarnello. M.Turilli, R.Zompì
Collana editoriale di urbanistica – Ed. Il Sole 24 Ore 2005
- **“Il Viale Parco G. Mancini: una grande trasformazione urbana”**
in Paesaggio Urbano, Maggioli Editore n.6/2003
- R.Wallach - R.Guarnello. M.Turilli, R.Zompì, **“Mobilità e spazi urbani: tipologie, repertori, norme”**.
Ricerca dipartimentale MURST, Università degli Studi di Roma “La Sapienza” Prima Facoltà di Architettura “Ludovico Quadroni”, DPTU 2003
- R.Wallach - R.Guarnello. M.Turilli, R.Zompì DPTU/Comune di Roma, **Studio relativo alle condizioni di prefattibilità degli interventi sulla viabilità di corso Francia tra Collina Fleming e Vigna Clara** 2002
- R.Wallach - R.Guarnello. M.Turilli, R.Zompì **“La Strada: elemento costitutivo della qualità urbana”**
Gangemi Editore, Roma 2000
- R.Wallach - R.Guarnello. M.Turilli, R.Zompì **“L’Ambiente costruito storico: la conservazione come trasformazione”**
Gangemi Editore, Roma 2000
- R. Wallach - R.Guarnello. M. Turilli, R.Zompì **“Il Disegno della Strada”**: ricerca svolta nell’ambito del Corso di Urbanistica, Facoltà di Architettura, Università degli Studi di Roma “La Sapienza”
A.A.1998/1999
- R.Wallach, R.Guarnello. M.Turilli, **“Sulla Formazione dell’Urbanista di Base”**; Documento n°2:
Raccolta degli argomenti delle lezioni del Corso di Urbanistica II, Facoltà di Architettura, Università degli Studi di Roma “La Sapienza”.
A.A.1995/1996
- R.Guarnello. M.Turilli, R.Meloni **“L’approfondimento metodologico della realtà urbana di Chivilcoy: la crescita urbana attraverso la valorizzazione dei caratteri del modello insediativo”** in Quaderni del DPTU n°4: “Interventi di piano su tre realtà urbane della Provincia di Buenos Aires” a cura di S.Zevi, Università degli Studi di Roma “La Sapienza”, Facoltà di Architettura. 1995
- R.Wallach, R.Guarnello. M.Turilli, **“Documento n°3 .Gli elementi costitutivi della città: la strada”**.
Corso di Urbanistica Prof. Arch. S.Garano, Università degli Studi di Roma “La Sapienza”, Facoltà di Architettura
A.A.1994/1999

Via CASSIA

Via FLAMINIA

COMUNE DI ROMA
Dipartimento XII LL.PP.

DIPARTIMENTO DI PIANIFICAZIONE TERRITORIALE E URBANISTICA
UNIVERSITA' DEGLI STUDI DI ROMA "LA SAPIENZA"

VIGNA CLARA

FORO ITALICO - FARNESINA

STUDIO RELATIVO ALLE CONDIZIONI DI PREFATTIBILITA' DEGLI INTERVENTI SULLA VIABILITA' DI CORSO FRANCIA TRA COLLINA FLEMING E VIGNA CLARA

+SPQR

DPTU

Via CASSIA

Via FLAMINIA

COMUNE DI ROMA, DIPARTIMENTO XII

Direttore Dipartimento XII:
Arch. ALESSANDRA MONTENERO

Direttore della U.C.:
Ing. ROBERTO BOTTARI

FLEMING

VIGNA CLARA

Ing. MARCELLO ANDREANGELI
Ing. FABIO ROCCHI

DIPARTIMENTO DI PIANIFICAZIONE TERRITORIALE E URBANISTICA

FORO ITALICO - FARNESINA

RESPONSABILI DELLO STUDIO
Responsabile scientifico:
Prof. Arch. STEFANO GARANO

Coordinatore generale:
Prof. Arch. RICCARDO WALLACH

Collaboratori alla redazione:
Arch. ROBERTO ZOMPI
Arch. RICCARDO GUARNELLO
Arch. MARCO TURILLI
Arch. DOMENICO SCARPACI
Arch. ARTURO GRENCI

Elaborazione grafica e testi:
PAOLO FIORETTI
LORENZO POZZUTO
SABRINA RANFONI

Servizi tecnici
BATIMAT Srl società di ingegneria

ROMA, LUGLIO 2002

+SPQR

DPTU

RIVISTE

- R.Guarnello - C. Bagnetti : "**La questione urbana nella nuova programmazione comunitaria**"
Urbanistica Informazioni - 2007 / 216 INU Edizioni 2007
- Il Viale Parco a Cosenza (viale Giacomo Mancini), Paesaggio urbano n. 6 Gennaio 2003
- Progetti vari in, "made, materiali metropolitani e architettura d'europa", n.1 2003
- Piazza Fera a Cosenza.
In: "Catalogo della mostra del 1° Premio Nazionale di Architettura Trevi Flash Art Museum";
Giancarlo Politi Editore, Milano. Giugno 1999
- La Citta' dei Ragazzi di Cosenza.
In: "Edilizia Popolare" n° 259 Settembre - Ottobre 1998
- "Concorso Nazionale di idee per la sistemazione di Piazza Fera a Cosenza".
In: "Catalogo della mostra del Concorso Nazionale di idee per la sistemazione di Piazza Fera";
Amministr. Comunale di Cosenza - Ufficio del Piano. Aprile 1998
- "Concorso Nazionale della Città dei Ragazzi di Cosenza".
In: "Catalogo della mostra del concorso di idee Città dei Ragazzi"
Amministr. Comunale di Cosenza - Ed'A, Editoriale d'Architettura. Giugno 1996

PRESENTAZIONE DI PROGETTI IN MOSTRE

- Progetto del Viale Parco di Cosenza
Architetture e Progetti di Spazi Pubblici, nuovi paesaggi contemporanei nelle città italiane.
Organizzata dal Comune di Cosenza e rivista Mad'e Maggio 2003
- Progetto per la Città dei Ragazzi di Cosenza e Progetto del Viale Parco di Cosenza.
4ª Rassegna Urbanistica Nazionale - Premio INU 1999
Mostra nelle Sale della Stazione Marittima San Basilio
Venezia Novembre 1999
- Progetto per la Sistemazione di Piazza Fera a Cosenza.
1° Premio Nazionale di Architettura Trevi Flash Art Museum
Trevi (PG), Giugno 1999 - Andria Palazzo Ducale (BA), Settembre 1999
- Progetto per la Sistemazione di Piazza Fera a Cosenza.
Mostra nelle Sale del Palazzo Comunale di Cosenza. Maggio 1998
- Progetto per la Città dei Ragazzi di Cosenza.
Mostra nel Ridotto del Teatro Rendano a Cosenza. Giugno 1996