Registro delibere del Consiglio di Amministrazione COPIA N. 93

OGGETTO: Approvazione conto Consuntivo esercizio 2025.

L'anno 2026 il giorno 24 del mese di GIUGNO alle ore 18:00, a seguito di appositi inviti diramati dal Presidente con nota in data 19/06/2026 Prot. n. 5736, si è riunito il Consiglio di Amministrazione.

Risultano:

		Presente/Assente
DR. MANNI MASSIMO	Presidente del C.d.A	Presente
MALVETANI GIUSEPPE	Vice Presidente Vicario del C.d.A	Presente
GENTILE LUIGI	Vice Presidente del C.d.A	Presente
CIARDO GIOVANNI	Componente del C.d.A	Presente
TAMBURINI SERGIO	Componente del C.d.A	Presente
LATTANZI GIAMPIERO	Componente del C.d.A	Presente
PROIETTI SCORSONI AVIO	Componente del C.d.A	Presente
REGIONE LAZIO PRESIDENTE GIUNTA O SUO DELEGATO	Componente del C.d.A	Assente

Assiste il Presidente della riunione, il Direttore DR.SSA CARLA PAGLIARI
Constatato il numero legale degli intervenuti, assume la presidenza il DR. MASSIMO MANNI nella sua qualità di Presidente ed espone gli oggetti inscritti all'ordine del giorno e su questi il Consiglio di Amministrazione adotta la seguente deliberazione:

OGGETTO: Approvazione conto Consuntivo esercizio 2025.

IL CONSIGLIO DI AMMINISTRAZIONE

VISTO il provvedimento di C.d.A. n. 81 del 27/05/2026 avente per oggetto: "Presa d'atto delle Derubricazioni all'Elenco dei Residui al 31/12/2025";

VISTO il provvedimento di C.d.A. n. 87 del 15/06/2026 avente per oggetto: "Approvazione elenco definitivo residui Attivi e Passivi al 31/12/2025;

VISTO il bilancio Consuntivo dell'Esercizio 2025 ed i suoi allegati, di seguito elencati:

1) Relazione illustrativa;
2) Conto Finanziario
3) Situazione Amministrativa
4) Conto Patrimoniale;

VISTE le variazioni di bilancio tra gli stanziamenti definitivi e gli accertamenti a consuntivo riportate nel documento in esame;

PRESO ATTO delle risultanze di fine esercizio così distinte:

Risultato di cassa:

Fondo cassa al 31/12/2024	+	€ 613.579,85
Totale riscossioni effettuate nell'esercizio 2025	+	€ 13.888.807,34
Totale pagamenti effettuati nell'esercizio 2025	+	€ 12.819.481,16
GIACENZA DI CASSA AL 31/12/2025	+	€ 1.682.906,03
		==========

Avanzo di Amministrazione

Fondo cassa al 31/12/2024		€ 613.579,85
Riscossioni		
-in conto residui	€ 4.192.992,04	
-in conto competenza	€ 9.695.815,30	+ € 13.888.807,34

Pagamenti		
- in conto residui	€ 4.984.777,01	
- in conto competenza	€ 7.834.704,15	- € 12.819.481,16
SITUAZIONE DI CASSA ALLA CHIUSURA DELL'ESERCIZIO 2025		+ € 1.682.906,03
Residui attivi		
- Riaccertati	€ 8.070.002,60	
- Accertati	€ 2.451.910,58	+ € 10.521.913,18
Residui Passivi		
- Riaccertati	€ 7.172.409,22	
- Accertati	€ 3.324.968,77	- € 10.497.377,99
AVANZO DI AMMINISTRAZIONE ESERCIZIO 2025		€ 1.707.441,22

==========

ATTESO CHE l'avanzo di amministrazione al 31/12/2025 ammonta alla somma di € 1.707.411,22, della quale è disponibile, per eventuali coperture di spese straordinarie, per € 313.410,49, mentre la restante parte per € 1.394.000,73 risulta non disponibile in quanto generata da capitoli a destinazione vincolata;

VISTA la relazione prodotta dal Collegio dei Revisori dei Conti laddove viene espresso concordemente parere favorevole all'approvazione del conto consuntivo dell'esercizio 2025;

VISTO il documento istruttorio sotto riportato (n. 102 del 19/06/2026), contenente i pareri in ordine alla Regolarità Tecnica, Contabile ed Amministrativa in esso espressi;

A TERMINE dell'art. 23 dello Statuto consorziale vigente;

CON l'assistenza del Direttore dell'Ente;

All'unanimità di voti

d e l i b e r a

1) le premesse formano parte integrante e sostanziale del presente provvedimento;

2) di approvare il Conto Consuntivo per l'esercizio 2025 e la relazione che illustra l'attività consortile;

3) che l'avanzo di amministrazione al 31/12/2025 ammonta ad € 1.707.441,22 e che risulta essere disponibile per eventuali coperture spese straordinarie per € 313.410,49, mentre la restante parte per € 1.394.000,73 risulta non disponibile in quanto generata da capitoli a destinazione vincolata.

Letto, confermato e sottoscritto,

IL PRESIDENTE	IL SEGRETARIO
F.to DR. MASSIMO MANNI	F.to DR.SSA CARLA PAGLIARI

Copia conforme, in carta libera ad uso amministrativo.

Lì 26/06/2026

IL DIRETTORE
F.to DR.SSA CARLA PAGLIARI

CERTIFICATO DI PUBBLICAZIONE

La presente deliberazione è pubblicata all'Albo Pretorio on-line di questo Consorzio per 15 giorni consecutivi dal 26/06/2026 al 10/07/2026 ai sensi della normativa vigente.

Lì 26/06/2026

IL DIRETTORE
F.to DR.SSA CARLA PAGLIARI

CONSORZIO DI BONIFICA TEVERE NERA
(L.R. Umbria n.30/2004)

DOCUMENTO ISTRUTTORIO
Proposta n. 102 del 19/06/2026

OGGETTO: Approvazione conto Consuntivo esercizio 2025.

VISTO

il provvedimento di C.d.A. n. 81 del 27/05/2026 avente per oggetto: "Presa d'atto delle derubricazioni all'elenco dei residui al 31/12/2025";

il provvedimento di C.d.A. n. 87 del 15/06/2026 avente per oggetto: "Approvazione elenco definitivo residui Attivi e Passivi al 31/12/2025;

il bilancio Consuntivo dell'Esercizio 2025 ed i suoi allegati, di seguito elencati:

1) Relazione illustrativa;

2) Conto Finanziario

3) Situazione Amministrativa

4) Conto Patrimoniale;

le variazioni di bilancio tra gli stanziamenti definitivi e gli accertamenti a consuntivo riportate nel documento in esame;

PRESO ATTO CHE

delle risultanze di fine esercizio così distinte:

Risultato di cassa:

Fondo cassa al 31/12/2024	+	€ 613.579,85
Totale riscossioni effettuate nell'esercizio 2025	+	€ 13.888.807,34
Totale pagamenti effettuati nell'esercizio 2025	+	€ 12.819.481,16
GIACENZA DI CASSA AL 31/12/2025	+	€ 1.682.906,03
		==========

Avanzo di Amministrazione

Fondo cassa al 31/12/2024		€ 613.579,85
Riscossioni		
-in conto residui	€ 4.192.992,04	
-in conto competenza	€ 9.695.815,30	+ € 13.888.807,34
Pagamenti		
- in conto residui	€ 4.984.777,01	
- in conto competenza	€ 7.834.704,15	- € 12.819.481,16
SITUAZIONE DI CASSA ALLA CHIUSURA DELL'ESERCIZIO2025		+ € 1.682.906,03
Residui attivi		
- Riaccertati	€ 8.070.002,60	
- Accertati	€ 2.451.910,58	+ € 10.521.913,18
Residui Passivi		
- Riaccertati	€ 7.172.409,22	
- Accertati	€ 3.324.968,77	- € 10.497.377,99
AVANZO DI AMMINISTRAZIONE ESERCIZIO 2025		€ 1.707.441,22

==========

CONSIDERATO CHE

l'avanzo di amministrazione al 31/12/2025 ammonta alla somma di € 1.707.411,22, della quale è disponibile, per eventuali coperture di spese straordinarie, per € 313.410,49, mentre la restante parte per € 1.394.000,73 risulta non disponibile in quanto generata da capitoli a destinazione vincolata;

VISTA

la relazione prodotta dal Collegio dei Revisori dei Conti laddove viene espresso concordemente parere favorevole all'approvazione del conto consuntivo dell'esercizio 2025;

Tutto ciò premesso e considerato si ESPRIME PARERE FAVOREVOLE affinché il C.d.A. possa approvare con apposita deliberazione la presente proposta.

L'ISTRUTTORE: F.TO Massimo Trombetti

PROPOSTA DI DELIBERAZIONE:

OGGETTO: Approvazione conto Consuntivo esercizio 2025.

PARERE DI REGOLARITÁ TECNICA

Vista la proposta in oggetto (n. 102 del 19/06/2026) si esprime parere **favorevole** in ordine alla regolarità Tecnica della stessa.

Terni, lì 22/06/2026

IL RESPONSABILE
F.TO MASSIMO TROMBETTI

PARERE DI REGOLARITA' CONTABILE E COPERTURA FINANZIARIA

Ai sensi dell'art.16 c. 2 del vigente Regolamento di Contabilità approvato con DGR Umbria n. 510 del 07-02-1994;

Vista la proposta in oggetto (n. 102 del 19/06/2026) si esprime parere favorevole in ordine alla regolarità contabile e copertura di spesa, e si attesta che il presente provvedimento non comporta impegni di spesa a carico del bilancio dell'ente.

Terni, lì 22/06/2026

IL RESPONSABILE
F.TO MASSIMO TROMBETTI

PARERE DI REGOLARITA' AMMINISTRATIVA

Il Direttore Dott.ssa Carla Pagliari, vista la proposta in oggetto n. 102 del 19/06/2026, esprime parere FAVOREVOLE in ordine alla Regolarità Amministrativa della stessa.

Terni, lì 25/06/2026

IL DIRETTORE
F.TO Dott.ssa CARLA PAGLIARI

---

consorzio di bonifica
teverenera

BILANCIO CONSUNTIVO PER L'ESERCIZIO 2025

Consorzio di Bonifica Tevere Nera
P.zza E. Fermi, 5 - 05100 TERNI - Tel. +39 0744 545711 - Fax +39 0744 545790
Ente di Diritto Pubblico - costituito con D.P.R. 31-3-72 - Codice Fiscale / P.IVA 80000110553 - C/C Postale 10792059
www.teverenera.it - consorzioteverenera@pec.it - teverenera@teverenera.it

consorzio di bonifica
teverenera

I N D I C E

- ***RELAZIONE ILLUSTRATIVA*** **PAG. 1**

- ***CONTO FINANZIARIO:***

GESTIONE DELLE ENTRATE **PAG. 1/44**
ENTRATE

GESTIONE DELLE USCITE **PAG. 1/29**
USCITE

- ***ALLEGATI***

Consorzio di Bonifica Tevere Nera
P.zza E. Fermi, 5 - 05100 TERNI - Tel. +39 0744 545711 - Fax +39 0744 545790
Ente di Diritto Pubblico - costituito con D.P.R. 31-3-72 - Codice Fiscale / P.IVA 80000110553 - C/C Postale 10792059
www.teverenera.it - consorzioteverenera@pec.it - teverenera@teverenera.it

consorzio di bonifica
teverenera

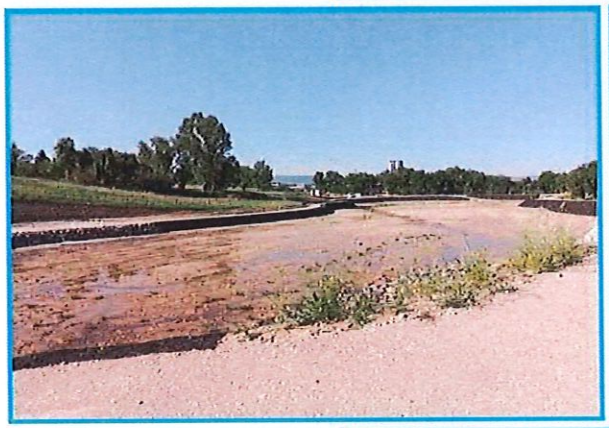

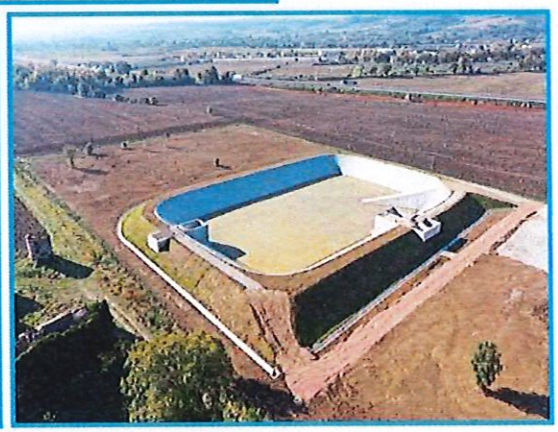

RELAZIONE AL CONTO CONSUNTIVO PER L'ESERCIZIO 2025

L'anno 2025 oltre ad essere stato caratterizzato da molte progettazioni e lavori, va evidenziato che l'evento più importante è stato quello del trasferimento della sede istituzionale dell'Ente da piazza Fermi a Via Bramante. Dopo aver ristrutturato l'immobile acquistato nel dicembre dell'anno 2023, lo stesso è stato ristrutturato in circa cinque mesi ed è stato possibile così prendere possesso dei nuovi uffici in data 30 Aprile 2025. La ristrutturazione rispetto all'acquisto è iniziata molto più tardi perché l'immobile era occupato dai Carabinieri Forestali e successivamente ci sono state problematiche da affrontare per imprevisti rispetto alle lavorazioni stesse.

Relativamente alle risorse utilizzate per lo svolgimento delle attività istituzionali si evidenzia quanto segue:

24 dipendenti consortili dei quali tre tecnici a tempo determinato. Nel corso dell'anno si è verificato il pensionamento di una unità di personale con contratto a tempo indeterminato e qualifica di Operaio Specializzato.
n. 1 ingegnere con contratto di somministrazione a tempo indeterminato,
n. 2 impiegati amministrativi con contratto di somministrazione a tempo determinato, di cui uno assunto in corso d'anno,
n. 9 operai con qualifica di escavatorista e n. 4 operai generici con contratto di somministrazione per un totale di 13 unità.
Il personale somministrato è assunto per 12 unità con contratto di staff leasing (tempo indeterminato) e n. 4 unità con contratti a tempo determinato.
Le 16 unità di personale sono fornite da tre Agenzie di lavoro somministrato.

Si evidenziano di seguito le principali attività svolte dal Consorzio nel corso nell'anno 2025.

Per la comunicazione: Nell'anno 2025 sono state intraprese numerose iniziative: comunicati stampa, articoli pubblicati su testate giornalistiche online, aggiornamenti costanti della pagina Facebook istituzionale e partecipazione ad una ulteriore pagina social, si è infatti aderito ad Instagram. Si è continuato l'impegno con le trasmissioni televisive e radiofoniche in collaborazione con emittenti locali. In particolare l'evento della inaugurazione della sede consortile, in data 26 Maggio 2025, ha avuto grandissima visibilità per l'importanza che l'immobile ha assunto per l'Ente e migliorato la frequentazione dei contribuenti e collaboratori per l'ubicazione e la disponibilità degli spazi interni ed esterni. Si mette in rilievo come ogni anno, sono stati promossi incontri con i contribuenti che usufruiscono del servizio irriguo.
La novità di grande rilevanza è stata l'iniziativa intrapresa con le associazioni ambientaliste del territorio considerate dal Consorzio un grande valore aggiunto. Con loro l'Ente ha fissato un incontro ogni due mesi per aggiornamenti sulle attività in svolgimento ed i progetti futuri da sviluppare.
Come ogni anno, anche per l'anno 2025, è stata di particolare interesse la **"Settimana Nazionale della Bonifica"**, durante la quale è stato riproposto il "Progetto Sorella Acqua", nella sua XIV edizione, con il coinvolgimento attivo delle scuole del territorio di ogni ordine e grado. Nell'ambito del progetto è stata allestita una mostra dei lavori realizzati dagli studenti presso il Cospea Village di Terni, che ha registrato un'ampia partecipazione di pubblico.
Di particolare importanza è stata la premiazione al Liceo Scientifico Donatelli, gli studenti hanno presentato una piccola città ecosistemica.
Il Convegno
Tra le attività correlate, si segnala la consueta **"gommonata"** sul Fiume Nera, iniziativa pensata per promuovere la conoscenza delle opere di salvaguardia idraulica e di manutenzione realizzate dal Consorzio.

In ultimo, si segnala l'aggiornamento dell'inserto informativo annuale inviato, ai contribuenti consortili, insieme all'avviso di pagamento, strumento semplice ed efficace per comunicare in modo diretto le attività concluse e quelle in corso di realizzazione.

Relativamente al comparto catasto, per la gestione ruoli si evidenzia quanto sotto indicato:

1. Emissione ruoli di contribuenza ordinari distinti tra: BONIFICA 2025 – IRRIGAZIONE 2025 e CONCESSIONI NERA 2025 e irrigazione TEVERE anno 2025;

2. Ripostalizzazione degli avvisi di pagamento dei ruoli 2025 restituite al mittente con aggiornamento anagrafico per le posizioni estinte e/o variate (circa 2000);

3. Emissione ruoli coattivi anno 2024 e anno 2025 per solleciti raccomandati > 17,00 euro distinti per ruolo BONIFICA 2024/2025, IRRIGAZIONE 2024 e Concessioni Fiume Nera anno 2024 oltre alle Concessioni degli anni 2020 e 2022. Inoltre, sono stati emessi solleciti tramite raccomandata anche per le Concessioni del Fiume Tevere anno 2020. Si evidenzia che prima di inviare il ruolo dei contribuenti non paganti alla Sorit, internamente l'ufficio contatta tramite email, pec, posta ordinaria e telefonate, i contribuenti insoluti al fine di relazionarsi con il contribuente stesso per comprendere il motivo del mancato pagamento, ottimizzare sia i tempi che le spese di riscossione.

4. Due aggiornamenti UTE per allineare la banca dati catastale consortile con le variazioni degli atti intercorsi nell'anno 2025;

5. Call center gestito direttamente dal personale dell'ufficio catasto;

6. Attività mensile di rendicontazione incassi completa di:

   Gestione dei pagamenti in eccedenza per rimborso;
   Gestione dei pagamenti in assistenza a favore della società SORIT;
   Gestione dei dettagli di riversamento dei RUOLI BONARI da conto corrente postale per comunicazione all'ufficio bilancio;
   Gestione dei dettagli di riversamento dei RUOLI COATTIVI dei provvisori in entrata del Conto tesoreria per comunicazione all'ufficio bilancio;
   Gestione di pagamenti coattivi Gefil Spa;
   Nota mensile informativa, ai consiglieri dell'Ente, sulla rendicontazione.

7. Aggiornamento della banca dati per inserimento indirizzi PEC o MAIL al fine ricevere autorizzazione per l'invio degli avvisi di pagamento tramite posta elettronica così da diminuire i costi di postalizzazione degli stessi e migliorare i tempi di spedizione;

8. Gestione diretta delle rateizzazioni dei contributi consortili dell'anno 2025;

9. Relativamente all'attività legale si è dato un supporto tecnico e amministrativo agli avvocati incaricati mediante la predisposizione di documentazione per transazioni e per la trattazione di alcune cause presso la Corte di Giustizia di I° grado di Terni e presso la Corte di Giustizia di II° grado dell'Umbria e la Suprema Corte di Cassazione. Di particolare rilievo è la corrispondenza con i contribuenti che a volte evita possibili contenziosi così per lo stesso motivo, la fissazione di appuntamenti presso la sede.

10. applicazione e aggiornamento della normativa sull'anticorruzione e sulla Trasparenza ed applicazione e aggiornamento del regolamento generale sulla protezione dei dati in osservanza del Regolamento (UE) del Parlamento Europeo e del Consiglio del 27 Aprile 2016.

Per le gare d'appalto ed i contratti, anche nel corso dell'anno 2025 è stata effettuata la formazione e l'aggiornamento sul codice degli appalti. È stato tenuto in costanza di aggiornamento l'elenco delle imprese dei fornitori e dei professionisti gestito dal Consorzio tramite piattaforma e- procurement fornita dalla Maggioli. Sono state gestite procedure di gara o richieste di preventivi nei casi consentiti dalla norma con l'utilizzo del Portale Telematico delle Gare. Inoltre, sono state curate le procedure di verifica e controllo previste D.Lgs. 36/2023 e dei monitoraggi con il portale BDOP della Regione Umbria e portale BDAP del Ministero delle Economie e delle Finanze nonché l'aggiornamento delle schede degli appalti dei lavori affidati. Per le visure presso la Camera di Commercio si continua ad utilizzare il portale Telemaco.

GESTIONE LAVORI

Per quanto riguarda i lavori, proseguendo il trend già rilevato negli scorsi anni, l'attività del **Servizio progettazione ed esecuzione opere pubbliche** del Consorzio ha avuto un notevole incremento nel settore della progettazione e realizzazione di interventi di ripristino dell'officiosità idraulica e di mitigazione del rischio idraulico in genere.

Nell'anno di riferimento è stato dato impulso alle attività progettuali relative ai fondi stanziati dalla Regione Umbria per la progettazione degli interventi relativi alla "Riqualificazione funzionale ed ambientale invaso Rio Grande in comune di Amelia" ed alla "Sistemazione idraulica fossi Rivo e Calcinare in comune di Terni 2° stralcio". Sono state avviate le gare per l'esecuzione delle indagini geognostiche e delle analisi delle terre per acquisire i dati necessari alla definizione dei relativi progetti di fattibilità tecnica ed economica.

A seguito del completamento dello studio idrologico ed idraulico oggetto dell'Accordo sottoscritto tra Autorità Distrettuale dell'Appennino centrale - Regione Umbria e Consorzio di bonifica, è stata implementata la progettazione degli interventi di completamento per la mitigazione del rischio idraulico del fiume Nera nei comuni di Terni e Narni; anche in questo caso è stata predisposta la gara per l'esecuzione delle indagini geognostiche e delle analisi delle terre.

E' stata altresì elaborata la progettazione esecutiva degli interventi di ripristino del franco idraulico delle arginature del fiume Nera realizzate in passato dal Consorzio di bonifica, nel tratto ricadente nel comune di Terni.

Anche gli studi preliminari per la progettazione degli interventi per la mitigazione del rischio idraulico degli affluenti del torrente Rio Grande nei comuni di Montecastrilli ed Avigliano Umbro sono stati oggetto di ulteriori approfondimenti.

Ha avuto inizio la progettazione degli interventi di cui ai fondi FOSMIT comunicati dalla Regione Umbria a valere sull'anno 2024 per i fossi Viepri ed affluenti del torrente Naja (Lama, Eremita e S.Barbara) e per il fosso di Leonessa ed affluente Buonacquisto, interventi che verranno realizzati in amministrazione diretta; contestualmente sono stati rendicontati i lavori eseguiti sui torrenti Serra e Tescino e loro affluenti (Penna e Casal di Mezzo) nei comuni di Terni e Spoleto a valere sui medesimi fondi disposti per l'anno 2023.

Nell'ambito della gestione dei fondi finanziati con il P.N.R.R., il Settore è stato impegnato oltre che nelle attività di rendicontazione anche nella progettazione dei lavori di cui alle perizie di variante redatte nell'anno.

L'iter autorizzativo della progettazione esecutiva della pista ciclopedonale lungo il fiume Nera è stato particolarmente impegnativo per il Consorzio, in considerazione soprattutto dei successivi e molteplici approfondimenti richiesti in riferimento all'attività preliminare di abbattimento delle alberature interferenti.

La Regione Umbria, alla fine del mese di novembre, ha disposto per il Consorzio un finanziamento per l'attuazione del piano di contenimento della specie nutria; ha avuto quindi inizio l'attività tecnica per procedere all'affidamento del servizio per alcuni corsi d'acqua demaniali ricadenti all'interno del comprensorio consortile.

Altra attività di rilievo per il Settore è stata la rendicontazione di tutte le attività afferenti i lavori di sistemazione idraulica del fosso di Stroncone I Stralcio – perizia di completamento 1° e 2° lotto.

Infine, nell'anno di riferimento è stata ripresa l'attività di stipula degli Accordi di Programma con vari Enti per la manutenzione ordinaria e straordinaria delle strade vicinali

ed interpoderali ad uso pubblico, ricadenti nel comprensorio consortile, e funzionali al raggiungimento di corsi d'acqua demaniali.

Necessita ricordare la pubblicazione dell'avviso pubblico sul Supplemento ordinario n. 2 del BUR Regione Umbria n. 60 del 10/12/2025 relativo all'Intervento SRD 06 azione 1) Investimenti per la prevenzione dei danni derivanti da calamità naturali, eventi climatici avversi e di tipo biotico – CSR Umbria 2023-2027 per effetto del quale dovrà essere disposta nell'anno in corso apposita variazione di stanziamento.

Di seguito si evidenziano le progettazioni relative ai finanziamenti disposti dalla Regione Umbria nell'anno 2025:

- Ripristino officiosità idraulica fiume Nera nei comuni di Terni e Narni.

- Perizia di variante n. 2 relativa agli interventi del Piano Nazionale di ripresa e resilienza (PNRR) – Missione 2 – Componente 4 – Sub – Investimento 2.1 b. Misure per la gestione del rischio di alluvione e per la riduzione del rischio idrogeologico, finanziato dall'Unione europea NextGenerationEU – Ripristino officiosità idraulica del Fiume Nera e suo affluente nei comuni di Terni e Narni.

- Perizia di variante n. 1 relativa agli interventi del Piano Nazionale di ripresa e resilienza (PNRR) – Missione 2 – Componente 4 – Sub – Investimento 2.1 b. Misure per la gestione del rischio di alluvione e per la riduzione del rischio idrogeologico, finanziato dall'Unione europea NextGenerationEU – Ripristino officiosità idraulica Fiume Tevere e suoi affluenti nei comuni di Attigliano, Orvieto, Todi, Acquasparta, Montecastrilli ed Avigliano Umbro.

- Perizia di variante n. 1 relativa agli interventi del Piano Nazionale di ripresa e resilienza (PNRR) – Missione 2 – Componente 4 – Sub – Investimento 2.1 b. Misure per la gestione del rischio di alluvione e per la riduzione del rischio idrogeologico, finanziato dall'Unione europea NextGenerationEU – Ripristino officiosità idraulica Fiume Nera, fiume Corno ed affluenti nei comuni di Scheggino, S.Anatolia di Narco, Vallo di Nera, Cerreto di Spoleto, Monteleone di Spoleto e Sellano.

- Piano degli interventi per il ripristino officiosità idraulica del reticolo idrografico regionale – anno 2025 - Fiume Nera ed asta urbana dei fossi Tescino, Rivo, Calcinare, Valenza, Stroncone e San Lorenzo nei comuni di Terni e Narni.

- Piano degli interventi per il ripristino officiosità idraulica del reticolo idrografico regionale – anno 2025 - Fiume Nera ed affluenti secondari fossi Biagetto, Monterivoso, Scura e Collestatte nei comuni di Terni, Arrone, Montefranco, Ferentillo e Narni.

- Piano degli interventi per il ripristino officiosità idraulica del reticolo idrografico regionale – anno 2025 - Fiume Nera, fiume Corno ed affluenti secondari nei comuni di Scheggino, S.Anatolia di Narco, Vallo di Nera, Cerreto di Spoleto e Monteleone di Spoleto.

- FOSMIT: Fondo per lo sviluppo delle montagne (Legge n.234/2021, art.1 c.595) - Misure di prevenzione del rischio del dissesto idrogeologico nei territori montani. Ripristino officiosità idraulica torrenti Serra e Tescino e loro affluenti (Penna e Casal di Mezzo) nei comuni di Terni e Spoleto. Importo complessivo finanziato € 155.000,00 - Importo complessivo rendicontato € 155.882,58 (€ 882,58 a carico del Consorzio). Al fine di o0vviare all'inconveniente occorso nell'esercizio 2024 in cui sono stati aperti a bilancio capitoli in entrata ed in uscita a destinazione vincolata, ma in fase di esecuzione degli interventi il settore ha ritenuto di procedere con personale e mazzi consortili, inserendo le spese in capitoli a carico del consorzio.

- Piano degli interventi per il ripristino officiosità idraulica del reticolo idrografico regionale – anno 2025 - Fiume Nera ed asta urbana dei fossi Tescino, Rivo, Calcinare, Valenza, Stroncone e San Lorenzo nei comuni di Terni e Narni. Importo complessivo finanziato € 127.094,21 - Importo complessivo rendicontato € 127.797,57 di cui € 703,36

a carico del Consorzio.

- Piano degli interventi per il ripristino officiosità idraulica del reticolo idrografico regionale – anno 2025 - Fiume Nera ed affluenti secondari fossi Biagetto, Monterivoso, Scura e Collestatte nei comuni di Terni, Arrone, Montefranco, Ferentillo e Narni – Importo complessivo finanziato € 130.000,00 - Importo complessivo rendicontato € 128.998,91.

- Piano degli interventi per il ripristino officiosità idraulica del reticolo idrografico regionale – anno 2025 - Fiume Nera, fiume Corno ed affluenti secondari nei comuni di Scheggino, S.Anatolia di Narco, Vallo di Nera, Cerreto di Spoleto e Monteleone di Spoleto. Importo complessivo finanziato € 60.000,00 – Importo complessivo rendicontato € 501.085,73.

Per quanto attiene tutti gli interventi ancora in corso al 31/12/2025 finanziati con fondi del PNRR si rileva quanto segue:

CAP. 90398 Parte Entrate CAP. 130398 Parte Uscite

- Piano Nazionale di ripresa e resilienza (PNRR) – Missione 2 – Componente 4 – Sub – Investimento 2.1 b. Misure per la gestione del rischio di alluvione e per la riduzione del rischio idrogeologico, finanziato dall'Unione europea NextGenerationEU - Mitigazione rischio idraulico bacino fosso Rivo in comune di Terni, 1° Stralcio.
Importo complessivo finanziato € 2.300.000,00 – Acconti corrisposti dalla Regione Umbria € 973.562,41

CAP. 90399 Parte Entrate CAP. 130399 Parte Uscite

- Piano Nazionale di ripresa e resilienza (PNRR) – Missione 2 – Componente 4 – Sub – Investimento 2.1 b. Misure per la gestione del rischio di alluvione e per la riduzione del rischio idrogeologico. Ripristino officiosità idraulica fiume Nera, fiume Corno ed affluenti nei comuni di Scheggino, Santa Anatolia di Narco, Vallo di Nera, Cerreto di Spoleto, Norcia, Cascia, Monteleone di Spoleto e Sellano. Importo complessivo finanziato € 700.000,00 – Acconti corrisposti dalla Regione Umbria € 250.188,12.

CAP. 90400 Parte Entrate CAP. 130400 Parte Uscite

- Piano Nazionale di ripresa e resilienza (PNRR) – Missione 2 – Componente 4 – Sub – Investimento 2.1 b. Misure per la gestione del rischio di alluvione e per la riduzione del rischio idrogeologico. Ripristino officiosità idraulica fiume Nera e suo affluente nei comuni di Narni e Terni. Importo complessivo finanziato € 600.000,00 – Acconti corrisposti dalla Regione Umbria € 320.138,60

CAP. 90530 Parte Entrate CAP. 130530 Parte Uscite

- Piano Nazionale di ripresa e resilienza (PNRR) – Missione 2 – Componente 4 – Sub – Investimento 2.1 b. Misure per la gestione del rischio di alluvione e per la riduzione del rischio idrogeologico. Fiume Tevere ed affluenti nei comuni di Attigliano, Orvieto, Todi, Acquasparta, Montecastrilli ed Avigliano Umbro. Importo complessivo finanziato € 600.000,00 – Acconti corrisposti dalla Regione Umbria € 254.595,92.

CAP. 90388 Parte Entrate CAP. 130388 Parte Uscite

- Ciclovia e trekking del fiume Nera, realizzazione del tratto dal Centro urbano di Terni alla Cascata delle Marmore. LOTTO 1. Importo complessivo finanziato € 5.998.676,27 – Acconti corrisposti dalla Regione Umbria € 653.673,75.

Nell'anno di riferimento sono stati, inoltre, rendicontati alla Regione Umbria i seguenti interventi che riguardano il fosso di Stroncone:

a. CAP. 90354 Parte Entrate CAP. 130354 Parte Uscite
Sistemazione idraulica fosso di Stroncone in comune di Terni 1 Stralcio – Perizia di completamento I Lotto – Importo complessivo perizia € 1.138.000,00 - Importo finanziato dalla Regione Umbria per € 929.622,42 e dal Consorzio di bonifica per € 209.189,30. Saldo corrisposto dalla Regione Umbria per complessivi € 197.844,12.

b. CAP. 90397 Parte Entrate CAP. 130397 Parte Uscite
Sistemazione idraulica fosso di Stroncone in comune di Terni 1 Stralcio – Perizia di completamento II Lotto. Importo complessivo finanziato dalla Regione Umbria € 200.000,00. Saldo corrisposto dalla Regione Umbria per complessivi € 19.497,27.

Gli interventi di manutenzione ordinaria dei corsi d'acqua per l'anno 2025 sono stati eseguiti quasi esclusivamente in amministrazione diretta; tra i lavori realizzati possiamo ricordare numerosi interventi riguardanti la manutenzione ordinaria e/o sistemazione idraulica dei corsi d'acqua ricadenti in tutto il comprensorio consortile ed, in particolare, nei comuni della conca ternana ove, nella maggioranza dei corsi d'acqua ubicati in zone urbane, le attività di manutenzione vengono eseguite con cadenza annuale.

Solo ove non si disponeva dei mezzi necessari per l'esecuzione dei lavori (taglio/potature di alberature in quota) ovvero le tempistiche non erano compatibili con le disponibilità consortili di mezzi e manodopera, si è proceduto mediante appalto.

GESTIONE SERVIZIO IRRIGUO

PROGETTAZIONI AVVIATE E REDATTE

Nel quadro del Complemento di Sviluppo Rurale per l'Umbria (CSR) 2023-2027 e della pubblicazione dell'Avviso pubblico per l'Intervento SRD 08 "Investimenti in infrastrutture con finalità ambientali", Azione C) - "Infrastrutture irrigue e di bonifica", sono stati redatti dal Settore Irrigazione 2 progetti che sono stati selezionati in posizione utile nella graduatoria approvata dalla Regione Umbria con con D.D. n. 4675 del 09/05/2025. I due progetti riguardano i "lavori di ristrutturazione, ammodernamento e potenziamento degli impianti di irrigazione a pioggia in dx del fiume Nera nei Comuni di Terni, Narni e San Gemini, rifacimento invaso collinare "B" in loc. San Bartolomeo – comune di San Gemini (TR) parzialmente ricadente anche su comune di Narni (TR) – aggiornamento progetto esecutivo agosto 2021" per un importo complessivo di € 3.000.000,00 e "l'ammodernamento dell'impianto di distribuzione nel comprensorio di irrigazione in dx del fiume Nera in comune di Narni - distretto di Campo del Duca – Cabina di pompaggio e impianto di distribuzione comizio di Rosciano, aggiornamento progetto esecutivo generale anno 2021" per un importo di € 693.000,00.

Sono, inoltre, stati redatti gli elaborati specialistici (relazione geologica, naturalistica, archeologica, acustica, agronomica, agropedologica ed ecc.) propedeutici alla valutazione del sito individuato per la realizzazione dei "lavori di costruzione di un nuovo impianto di distribuzione nel distretto irriguo a pioggia di Collescipoli in sx del fiume Nera con annesso invaso di compenso e realizzazione miniidro in comune di Terni"; nel quadro della previsione di nuovi invasi stati redatti gli elaborati specialistici (relazione geologica, naturalistica, archeologica, acustica, agronomica, agropedologica ed ecc.) propedeutici alla valutazione del sito individuato per la realizzazione di un invaso in loc. Monticello nel comune di Lugnano in Teverina e di un ulteriore in Fraz. Collicello in comune di Amelia.

Altra progettazione, ha riguardato la redazione della 2^ perizia di variante del progetto dei "Lavori di costruzione impianto irrigazione a pioggia in dx e sx F. Tevere. Aggiornamento e completamento opere di adduzione di competenza statale. Lotto C – Realizzazione vasca di compenso A avviati con i fondi della L. 160/2019" per un importo di € 2.800.000,00.

LAVORI FINANZIATI ESEGUITI ED IN ESECUZIONE

I principali lavori di nuova esecuzione hanno riguardato le manutenzioni ed il taglio della vegetazione delle strade di servizio, dei numerosi canali irrigui a scorrimento nel comprensorio irriguo del fiume Nera nei comuni di Terni e Narni che negli anni precedenti venivano eseguite in appalto.

Nel 2025 sono proseguiti i "lavori di costruzione dell'impianto di irrigazione a pioggia in dx e sx del F. Tevere – Aggiornamento e completamento opere di competenza statale – Lotto C. – Stralcio 1 con la realizzazione invaso di compenso denominato "A" in comune di Orvieto. I lavori sono stati finanziati dal MASAF nel quadro della L. 160/2019 ed avviati in data 14/09/2023. La concessione dell'importo di € 2.800.000,00 dovrà essere portata a compimento entro ottobre 2026.

Nel 2025 sono continuati i lavori per la realizzazione di nuove condotte distributrici eseguiti in A.D. per l'ampliamento del comprensorio in sx del fiume Tevere, ricadente nel comune di Montecchio, che ha raggiunto una superficie irrigabile di ca. 20 ha.

Tra i lavori di manutenzione ordinaria si rammentano i lavori di riparazione delle condotte in pressione, eseguiti in appalto ed in A.D., che distribuiscono acqua sia dagli invasi collinari di cui sopra sia attraverso due cabine di pompaggio ubicate in Comune di Narni. Tali interventi, sono indispensabili per risanare le rotture frequenti degli ormai vetusti impianti di distribuzione a pressione nel comprensorio del fiume Nera.

La stessa tipologia di manutenzione interessa il bacino irriguo del fiume Tevere nei Comuni di Alviano e Guardea con una frequenza minore essendo le condotte di più recente realizzazione; in questo caso nel 2025 tutte le riparazioni sono state eseguite con mezzi e personale consortile.

I lavori di manutenzione ordinaria e straordinaria hanno riguardato anche gli impianti elettromeccanici per la gestione delle cabine di sollevamento e pompaggio dei comprensori irrigui del fiume Tevere e Nera. Le spese maggiori sono state destinate alla messa a norma degli impianti ultra trentennali e alla sostituzione degli apparati elettrici e meccanici guasti e/o mal funzionanti.

Altri lavori hanno riguardato la manutenzione ordinaria dei canali consortili a scorrimento, consistenti sia nel ripurgo dell'alveo che nel taglio della vegetazione delle strade di servizio; inoltre sono stati sostituiti diversi tratti di recinzione a protezione dei canali stessi, cancelli e alcuni tratti di tubazioni a pressione, con fondi a carico del Consorzio.

Nell'ambito delle manutenzioni ordinarie, sono stati eseguiti numerosi interventi di autospurgo in A.D., con utilizzo del mezzo consortile, per la disostruzione dei canali a scorrimento riguardante la rete irrigua che interessa la città di Terni.

Al fine di consentire agli utenti consortili di attingere acqua ad uso irriguo con propri recipienti e stata avviato il punto di distribuzione a tessera prepagata dall'invaso "C" in località Quadrelletto in comune di San Gemini.

GESTIONE FINANZIARIA

L'attività di gestione dell'Ente, nell'esercizio 2025, è stata caratterizzata dal trasferimento effettivo degli uffici alla nuova sede. Il trasferimento è stato completato entro il 30 Aprile 2025. Il trasloco è stato affidato alla Dapi Trasporti di Terni, mediante la procedura di richiesta di preventivi, per la spesa complessiva di € 9.906,40 a cui sono stati aggiunti € 2.440,00 per adattamento delle armadiature già in dotazione dell'Ente. Al 31/12/2025 risulta ancora di completare il trasloco dei locali adibiti ad archivio, tale attività verrà completata nel corso del primo semestre 2026.

Ad inizio esercizio 2025 è stato affidato il Servizio di Tesoreria dell'Ente ad Intesa San Paolo con decorrenza 01/01/2025 – 31/12/2027.

Nel corso dell'esercizio 2025 si sono rese necessarie delle variazioni di stanziamento, sia utilizzando risorse del fondo di Riserva, sia iscrizioni di nuovi capitoli di bilancio, sia variazioni di stanziamento su capitoli a destinazione vincolata, ed infine attraverso aggiustamenti tra capitoli di uscita, e precisamente:

a) con provvedimento di CdA 37 del 09/04/2025 si è disposta la variazione mediante prelievo dal fondo di riserva:

CAPITOLO	DESCRIZIONE	RISORSE
U 040060	Manutenzioni, riparazioni, adattamenti locali uffici sede	**+ 100.000,00**
U 090010	Fondo di riserva	**- 100.000,00**

b) con provvedimento di CdA 89 del 15/09/2025 si è disposta la creazione di nuovi capitoli, la variazione di capitoli a destinazione vincolata, utilizzo del Fondo di riserva, e partite di giro:

- iscrizione nuovi capitoli

CAPITOLO	DESCRIZIONE	RISORSE
E 660105	Introito Iva split payment	**+ 1.500.000,00**
U 440105	Versamento Iva split payment	**+ 1.500.000,00**

- variazione di capitoli a destinazione vincolata

CAPITOLO	DESCRIZIONE	RISORSE
E 090400	PNRR ripristino officiosità idraulica del Fiume Nera e suoi affluenti nei Comuni di Terni, Arrone, Montefranco, e Ferentillo – CPUB41J22000110002 importo complessivo del finanziamento € 600.000,00	**+ 64.526,19**
U 130400	PNRR ripristino officiosità idraulica del Fiume Nera e suoi affluenti nei Comuni di Terni, Arrone, Montefranco, e Ferentillo – CPUB41J22000110002 importo complessivo del finanziamento € 600.000,00	**+ 64.526,19**
E 662400	PNRR ripristino officiosità idraulica del Fiume Nera e suoi affluenti nei Comuni di Terni, Arrone, Montefranco, e Ferentillo –	**+ 64.526,19**

	CPUB41J22000110002 importo complessivo del finanziamento € 600.000,00	
U 442400	PNRR ripristino officiosità idraulica del Fiume Nera e suoi affluenti nei Comuni di Terni, Arrone, Montefranco, e Ferentillo – CPUB41J22000110002 importo complessivo del finanziamento € 600.000,00	**+ 64.526,19**

- variazione di capitoli mediante prelievo dal Fondo di Riserva

CAPITOLO	DESCRIZIONE	RISORSE
U 040060	Manutenzioni, riparazioni, adattamenti locali uffici sede	**+ 5.000,00**
U 040070	Energia elettrica, assicurazioni, pulizia uffici sede	**+ 1.000,00**
U 040110	Spese di rappresentanza, pubblicità, internet	**+8.000,00**
U 040120	Spese per assistenza legale, amministrativa, visite mediche fiscali e Legge 626/94 (sicurezza sul lavoro)	**+15.000,00**
U 040340	Lavori in appalto manutenzioni impianti a pioggia bacino del nera	**+37.500,00**
U040430	Materiali, utensili, manutenzioni impianto di irrigazione bacino Nera	**+ 1.000,00**
U 040440	Lavori in appalto manutenzioni impianti a scorrimento bacino del Nera	**+ 30.000,00**
U 040530	Materiali, utensili, e manutenzioni ordinarie impianti a pioggia bacino Tevere	**+2.000,00**
U 040540	Lavori in appalto manutenzioni impianti a pioggia bacino Tevere	**+ 9.000,00**
U040730	Combustibili, lubrificanti, riparazioni impianti a pioggia e scorrimento bacino Nera	**+ 8.500,00**
U 040770	Canoni, derivazioni, assicurazioni, attraversamenti impianti a pioggia e scorrimento bacino Tevere	**+ 1.000,00**
U 080010	Sgravi e rimborsi di quote contributive	**+ 12.000,00**
U 100010	Beni mobili e macchine	**+ 5.000,00**
U 090010	Fondo di Riserva	**- 150.000,00**

- variazioni capitoli di partita di giro

CAPITOLO	DESCRIZIONE	RISORSE
E 660140	ENTRATE FIGURATIVE PER PARTITE VARIE ED ORDINE	**+ 200.000,00**

U 440140	USCITE FIGURATIVE PER PARTITE VARIE ED ORDINE	**+ 200.000,00**
E 660170	INTROITO PENSIONI C/ENPAIA	**+ 5.000,00**
U 440170	VERSAMENTO PENSIONI C/ENPAIA	**+ 5.000,00**

c) con provvedimento di CdA 122 del 29/10/2025 si è disposta l'iscrizione di nuovi capitoli a destinazione vincolata e variazioni di aggiustamento tra capitoli:

- iscrizione nuovi capitoli a destinazione vincolata

CAPITOLO	DESCRIZIONE	RISORSE
E 090411	Contributo nell'ambito del progetto finalizzato alla riduzione del rischio idraulico a carico del centro Ittiogenico Regionale di Borgo Cerreto – Attività di analisi delle rocce da scavo	**+ 2.080,00**
U 130411	Contributo nell'ambito del progetto finalizzato alla riduzione del rischio idraulico a carico del centro Ittiogenico Regionale di Borgo Cerreto – Attività di analisi delle rocce da scavo	**+ 2.080,00**

- aggiustamenti tra capitoli

CAPITOLO	DESCRIZIONE	RISORSE
U 040120	Spese per assistenza legale, amministrativa, visite mediche fiscali e Legge 626/94 (sicurezza sul lavoro)	**+ 23.000,00**
U 010060	Spese per elezioni rinnovo Consiglio dei Delegati	**+ 5.000,00**
U 040340	Lavori in appalto manutenzioni impianti a pioggia bacino del Nera	**+ 5.300,00**
U 100010	Beni mobili e macchine	**+ 3.000,00**
U 040130	Spese per assistenza tecnica, studi, rilievi, progettazioni, collaudi ed incarichi professionali per area tecnica	**+19.200,00**
U 030010	PENSIONI A CARICO CONSORZIO	**- 20.000,00**
U 040720	SALARI OPERAI FISSI ADDETTI ALLE MANUTENZIONI IMPIANTI A PIOGGIA E SCORRIMENTO BACINO DEL NERA	**- 23.000,00**
U 020010	STIPENDI, ASSEGNI FISSI,LAVORO STRAORDINARIO, TRASFERTE, FORMAZIONE PROFESSIONALE ECC.	**- 7.500,00**
U040800	CTR SCAU CARICO CONSORZIO OPERAI FISSI BACINI DEL NERA E DEL TEVERE	**- 5.000,00**

Sono state curate le attività di ordinaria amministrazione:

- dal punto di vista contabile i rapporti con i fornitori, le imprese ed i professionisti;

- l'attività relativa alla gestione, redazione e pubblicazione delle delibere dell'Ente e l'attività del protocollo e dell'archivio;
- i rapporti con il Tesoriere;
- la gestione degli stipendi del personale e tutti gli oneri facenti capo a tale attività;
- la redazione del bilancio consuntivo e preventivo e tutta la contabilità dell'Ente;

Sono state inoltre svolte le seguenti attività straordinarie:

- esame del bilancio e gestione contabile dei finanziamenti pubblici;

- Nel corso del mese di Luglio 2025 è stato elaborato il bilancio di sostenibilità relativo al conto consuntivo 2024 dove, dopo una disamina delle principali attività del Consorzio, degli impianti irrigui, delle risorse umane e dei ruoli si è giunti alla determinazione dei seguenti valori:

  VALORE ECONOMICO GENERATO € 1.124.166,85 di cui l'81% è costituito da entrate contributive, il 10% è costituito dal recupero delle spese generali, ed il 9% da introito diversi

  VALORE ECONOMICO DIRETTO GENERATO € 6.335.356,24

  VALORE ECONOMICO DIRETTO DISTRIBUITO € 4.776.573,02

RELAZIONE CONTABILE

Il **BILANCIO CONSUNTIVO** dell'esercizio 2025, si presenta, completo delle parti previste nell'art. 22 del Regolamento interno di contabilità e precisamente **della RELAZIONE ILLUSTRATIVA**, del **CONTO FINANZIARIO** e del **CONTO PATRIMONIALE**.

La Gestione Finanziaria al 31/12/2025 si è conclusa con un avanzo di amministrazione di € 1.707.441,22. Rispetto all'avanzo registrato nel consuntivo 2024, di € 1.195.623,50, l'incremento è di € 511.817,72.
Anche per l'esercizio 2025 si è proceduto ad un'attenta verifica e valutazione dei residui attivi e dei residui passivi.
Come nell'esercizio 2024, si è mantenuto il metodo di rilevazione della riscossione dei ruoli che prevede l'imputazione delle quote riscosse all'accertamento specifico di riferimento. Laddove non vi fosse ancora disponibile l'accertamento relativo, le quote dei ruoli incassati sono state inserite in bilancio utilizzando il capitolo 040060 "Introiti vari e sopravvenienze attive".
Tra le derubricazioni effettuate all'interno del capitolo in questione, sono stati allineati gli importi degli accertamenti alle risultanze dei prospetti di riscossione elaborati dal Settore Legale. Tali riallineamenti sono consistiti essenzialmente nella decurtazione dei discarichi dagli accertamenti dei ruoli relativi.
La stima effettuata, pur riguardando entrate proprie dell'Ente, non è una rinuncia all'incasso che potrà in ogni momento avvenire, ma è motivata dal mantenere in bilancio soltanto somme ragionevolmente riscuotibili.

Nel prospetto che segue si mette in evidenza l'andamento dell'avanzo di amministrazione mettendo a confronto diretto gli ultimi n. 5 esercizi:

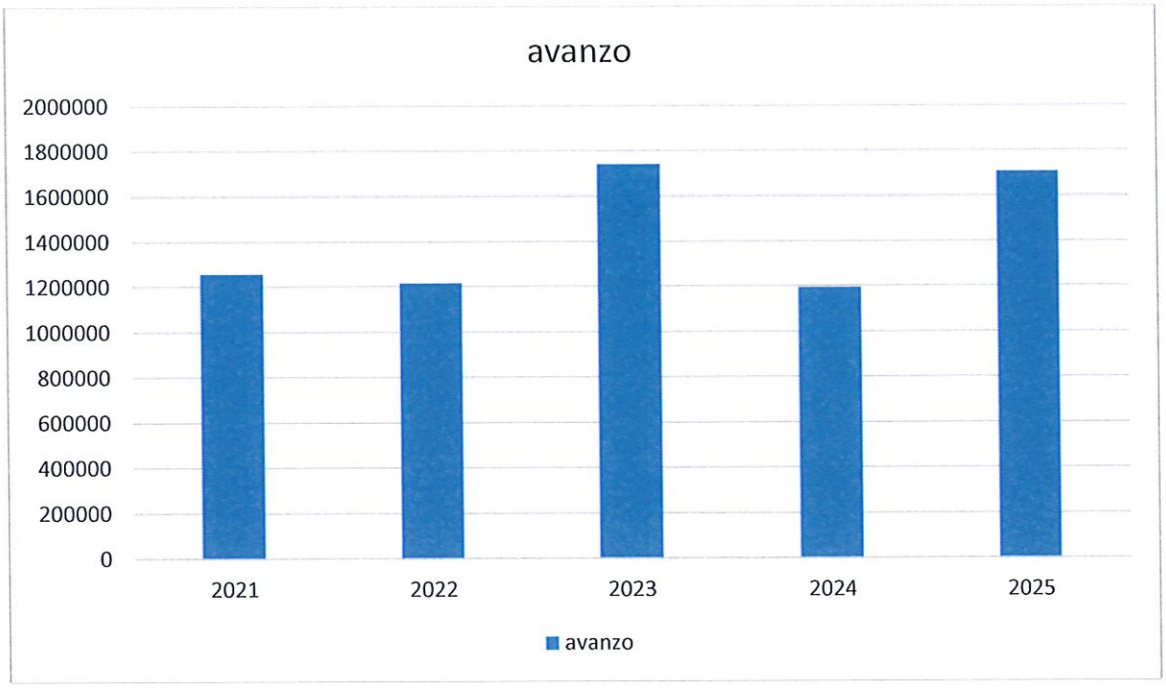

L'avanzo di amministrazione è di € 1.707.441,22.
La definizione dell'avanzo deriva dalla somma algebrica che tiene conto del fondo cassa alla fine dell'esercizio precedente, della differenza tra riscossioni e pagamenti, della differenza tra gli accertamenti e gli impegni ed il fondo cassa alla fine del 2025. Concorrono, per quanto sopra, alla determinazione dell'avanzo anche i residui attivi e passivi derivanti dalle entrate e dalle spese rappresentate dal Titolo 2 "entrate derivanti da trasferimenti correnti" e dal Titolo 2 "spese in conto capitale" dove vengono gestiti, rispettivamente in entrata ed in uscita, i finanziamenti per i lavori. In fase di esame del Conto Consuntivo 2024 il Collegio dei Revisori dei Conti aveva sollecitato l'Ente a valutare l'opportunità di costituzione di un fondo pluriennale vincolato, pur se non previsto dal Regolamento di Contabilità vigente, al fine di distinguere tra i residui quelli legati ai finanziamenti. A seguito di un esame dell'argomento si è deciso, al momento, di non procedere alla creazione del fondo in argomento in quanto è necessario valutare approfonditamente l'impatto della scelta sul bilancio.

Ritenuto opportuno procedere allo studio delle voci che compongono l'avanzo si è partiti dall'analisi del quadro riassuntivo della gestione di competenza 2025 da cui emerge quanto segue:

SPECIFICA VOCE	**IMPORTO**	**DI CUI DESTINAZIONE VINCOLATA**	**DI CUI A CARICO DEL CONSORZIO**
RISCOSSIONI	€ 9.695.815,30	€ 3.927.847,30	€ 5.767.968,00
PAGAMENTI	€ 7.834.704,15	€ 1.248.898,50	€ 6.585.805,65
TOTALI	€ 1.861.111,15	€ 2.678.948,80	€ - 817.837,65
RESIDUI ATTIVI	€ 2.451.910,58	€ 1.119.399,59	€ 1.332.510,99
RESIDUI PASSIVI	€ 3.324.968,77	€ 1.145.715,41	€ 2.179.253,36
TOTALI	€ - 873.058,19	€ - 26.315.82	€ - 846.742,37
AVANZO COMPETENZA	€ 988.052,96	€ 2.652.632,98	€ - 1.664.580,02

Pur riscontrando nel totale di competenza dell'esercizio un avanzo, il prospetto evidenzia che lo stesso è influenzato totalmente dalla differenza tra le riscossioni e pagamenti, e residui attivi e passivi, lato capitoli a destinazione vincolata.

In considerazione che nei capitoli, sia d'entrata che d'uscita, a destinazione vincolata l'importo dell'impegnato corrisponde, nel momento dell'inserimento in bilancio, all'importo dell'accertato, l'eccedenza riscontrata di residui attivi (€ 7.334.122,36) rispetto ai residui passivi (€ 6.444.040,86) sta a significare che alcuni residui passivi sono stati chiusi con risorse finanziarie proprie dell'ente. L'importo che il consorzio ha anticipato è di € 224.338,95 a cui occorre aggiungere l'ammontare delle spese generali non recuperate per indisponibilità di risorse di anticipazioni dei lavori per € 89.071,54.
Pertanto l'importo di € 313.410,49 non può, in seno all'avanzo di amministrazione, essere considerato vincolato.

1. SITUAZIONE FINANZIARIA

LA SITUAZIONE FINANZIARIA espone i risultati della gestione del Bilancio preventivo, è strutturato sulla base di questo e consta:

- del CONTO DEI RESIDUI;
- del CONTO DELLA COMPETENZA;
- del PROSPETTO RIEPILOGATIVO DEL CONTO DI CASSA.

1.1 CONTO DEI RESIDUI

a) RESIDUI ATTIVI

Residui attivi ad inizio esercizio		€	16.204.801,61
riscossi nel 2025	-	€	4.192.992,04
derubricati	-	€	3.941.806,97
Totale residui attivi riaccertati		**€**	**8.070.002,60**

Residui attivi di competenza

Accertamenti		€	12.147.725,88
Riscossioni	-	€	9.695.815,30
Residui Attivi di competenza		**€**	**2.451.910,58**

L'ammontare complessivo dei residui attivi riportati in apertura di esercizio 2026 è di € 10.521.913,18.

b) RESIDUI PASSIVI

Residui passivi ad inizio esercizio	€	15.622.757,96

Pagamenti nel 2025	-	€	4.984.777,01
Derubricazioni	-	€	3.465.571,73

Totale residui passivi riaccertati € 7.172.409,22

Residui passivi di competenza

Impegni	€	11.159.672,92
Pagamenti	€	7.834.704,15

Residui passivi di competenza € 3.324.968.77

L'ammontare complessivo dei residui passivi riportati in apertura di esercizio 2026 è di €

1.2 CONTO DELLA COMPETENZA

Nell'esercizio 2025 il Consorzio ha continuato il percorso del contenimento delle spese avviato negli esercizi precedenti.
Di seguito si elencano le motivazioni analitiche del risultato di fine esercizio, tratte dall'esame delle Entrate e delle Uscite del Titolo I° ove sono elencate rispettivamente le Entrate e le Uscite che registrano i movimenti finanziari incidenti sul risultato di esercizio.
Si elencano i dati principali relativi alle economie di spesa e minori entrate contabilizzate nell'esercizio 2025, con riferimento ai titoli I° e II°.

TITOLO I° - USCITE – SPESE CORRENTI

CATEGORIA	TIPOLOGIA SPESA/ENTRATA	STANZ. INZIALE	IMPEGNI/ACC.TI	ECONOMIE DI SPESA	MOTIVAZIONE
Cat. 1	Spese Organi del Consorzio	140.500,00	129.442,00	11.058,00	L'economia di spesa più rilevante è dovuta alla minore spesa inerente il capitolo delle indennità e rimborsi spese ai membri del CdA, per un importo di €5.000
Cat. 2	Spese per il personale in servizio	2.152.500,00	2146.162,84	6.337,16	
Cat. 4 (pa rte)	Spese per acquisto di beni e servizi	2.567.900,00	2.474.482,22	93.417,78	L'economia di spesa è dovuta a risparmi nella spesa del funzionamento degli uffici: spese postali, telegrafiche e telefoniche, energia elettrica, assicurazioni e pulizia uffici, spese per la formazione ruoli annuali, spese per la tenuta del catasto, di rappresentanza ecc.

Cat. 4 (parte)	Spese per gli impianti irrigazione a pioggia	468.800,00	435.761,36	33.038,64	L'economia di spesa è attribuibile al contenimento delle spese correnti nella gestione degli impianti
Cat. 4 (parte) cap.	Spese per impianti irrigazione a scorrimento	81.000,00	79.756,74	1.243,26	Non si sono verificati risparmi
Cat 4 (parte)	Spese per impianti irrigazione a pioggia e scorrimento	72.500,00	53.003,22	19.496.78	
Cat. 5: cap. 050030	Interessi passivi su c/tesoreria	95.000,00	85387.25	9.612.75	L'economia di spesa è rappresentata dal fatto che il Consorzio ha utilizzato l'anticipazione di cassa solo per breve periodo.
Cat. 6	Oneri tributari	30.000,00	23.227,00	6.773,00	
Cat. 7	Spese per trasferimenti correnti ad altri enti	38.000,00	32.367,89	5.632,11	L'economia di spesa è dovuta alla riduzione dei soggetti a cui il Consorzio aderisce.
Cat. 8	Spese correttive e compensative delle entrate	143.000,00	128.016,32	14.983,68	L'economia di spesa è rappresentata prevalentemente da economia per emissione e riscossione ruoli.
	TOTALE ECONOMIE DI SPESA TITOLO I°			**201.593,16**	

T I T O L O I° - E N T R A T E – ENTRATE PROPRIE CORRENTI

- ENTRATE CONTRIBUTIVE (cat. 1) minori accertamenti € 22.291,55

Il minor accertamento è dovuto al fatto che si è continuato con la derubricazione di quote di ruoli emessi presenti come accertamenti a residuo, ma risulta difficoltosa la loro effettiva riscossione. La derubricazione non arresta la riscossione e quando si verifica, come nell'esercizio in esame, fa registrare dei maggiori accertamenti.

I **ruoli ordinari** emessi nell'esercizio **2025** sono:

TIPO RUOLO	CARICO RUOLO	IMPORTO INCASSATO	IMPORTO DISCARICATO	IMPORTI DA RISCUOTERE

		AL 31/12/2025	AL 31/12/2025	(% da riscuotere)
BONIFICA 2025 (Gennaio 2025)	**€ 4.033.218,29**	**€ 3.312.894,00**	**€ 23.397,85**	**17,28 %**
IRRIGAZIONE BACINO NERA 2025 (Giugno 2025)	**€ 404.751,10**	**€ 240.131,79**	**€ 4.898,81**	**39,46 %**
CONCESSIONI IRRIGAZIONE NERA 2025 (Giugno2025)	**€ 49.739,33**	**€ 41.799,43**	**€ 870,00**	**14,21 %**
IRRIGAZIONE BACINO TEVERE 2025 (Novembre 2025)	**€ 33.096,82**	**€ 3.742,68**	**€ 181,64**	**88,14 %**

I **ruoli coattivi** attualmente in riscossione sono:

TIPO RUOLO	CARICO RUOLO	IMPORTO INCASSATO AL 31/12/2024	IMPORTO DISCARICATO AL 31/12/2024	IMPORTI DA RISCUOTERE (% da riscuotere)
Concessioni Nera 2020	**€ 4.216.73**	**€ 678,70**	**€ 47,09**	**82.79 %**
Concessioni Tevere 2020	**€ 2.239,95**	**€ 769,95**	**€ 70,00**	**62,50 %**
Concessioni Nera 2022 Importi >27,80	**€ 5.119,62**	**€ 1.027,90**	**€ 284,00**	**74.38 %**
Ruolo ordinario 2024 Importi >17,00	**€ 868.046,18**	**€ 317.181,93**	**€ 15.449,82**	**61,68 %**
Ruolo irrigazione	**€ 45.868,43**	**€ 2.129,50**	**€ 0**	**95,36 %**

2024 Importi > 17,00 €				
Concessioni Nera 2024	**€ 5.860,00**	**€ 1.190,00**	**€ 300,00**	**74,57 %**
Ruolo ordinario 2025>17,00€	**€ 639.752,47**	**€ 53.120,91**	**€ 8.477,82**	**90,37 %**

- RECUPERO SPESE GENERALI (Cat. 2) presenta minori accertamenti, rispetto al preventivato per il 2025, per € 266.131,83. L'importo è dato dalla differenza tra i minori accertamenti rispetto allo stanziamento previsto ed i maggiori accertamenti non preventivati.

L'accertamento del recupero delle spese generali, al fine di non iscrivere in bilancio somme in entrata non corrispondenti a quelle effettivamente riscuotibili, viene effettuato al momento in cui occorre pagare l'impresa che ha eseguito i lavori. Un minore accertamento nella voce in esame sta a significare che gli interventi, corrispondenti alle spese generali preventivate non sono terminati oppure non sono ancora iniziati.

- ENTRATE DI NATURA PATRIMONIALE (Cat. 3) maggiori accertamenti € 42.832,86

A fronte del riconoscimento di interessi su giacenze di cassa maggiori rispetto al preventivato per € 60.832,86 si sono verificati minori accertamenti per l'importo di € 18.000,00 relativamente alle indennità di occupazione previste per € 17.000,00 e relativamente agli interessi attivi su depositi postali e bancari previsti per € 1.000,00.

- INTROITI DIVERSI ED EVENTUALI (Cat. 4) minori accertamenti € 411.487,48

Il capitolo di bilancio che maggiormente ha contribuito ai minori accertamenti evidenziati è il capitolo 040070 - "Finanziamento da parte delle regioni ed altri Enti per attività istituzionali e accordi di programma" - dove a fronte di una previsione di entrata per € 700.000,00 le risorse effettivamente accertate sono state di € 223.518,21

Si sono verificati maggiori accertamenti nei seguenti capitoli:

cap. 040050 "Rimborsi spese" dove a fronte di una previsione di entrata per € 10.000,00 le risorse effettivamente accertate sono state di € 11.726,30

cap. 040060 "Introiti vari e sopravvenienze attive" dove a fronte di una previsione di entrata di € 30.000,00 le risorse effettivamente accertate sono state € 84.898,43

cap. 040080 "Proventi da impianti di produzione energia" dove a fronte di una previsione di entrata di € 49.000,00 le risorse effettivamente accertate sono € 57.369,58

TOTALE MINORI ACCERTAMENTI DEL TITOLO I° € 736.468,51

1.3 PROSPETTO RIEPILOGATIVO DELLA SITUAZIONE DI CASSA

Il saldo di cassa al 31/12/2025 è di € 1.682.906,03 a cui si aggiunge il saldo dei conti correnti postali intestati al Consorzio pari ad € 121.049,28.

Al fine di esplicare l'andamento della situazione di cassa negli ultimi cinque esercizi si riporta di seguito lo schema elaborato:

01/01/2020	- € 1.297.332,22
01/01/2021	- € 663.866,63
01/01/2022	€ 1.401.063,30
01/01/2023	€ 862.177,57
01/01/2024	€ 1.587.116,15
01/01/2025	€ 613.579,85
01/01/2026	€ 1.682.906,03

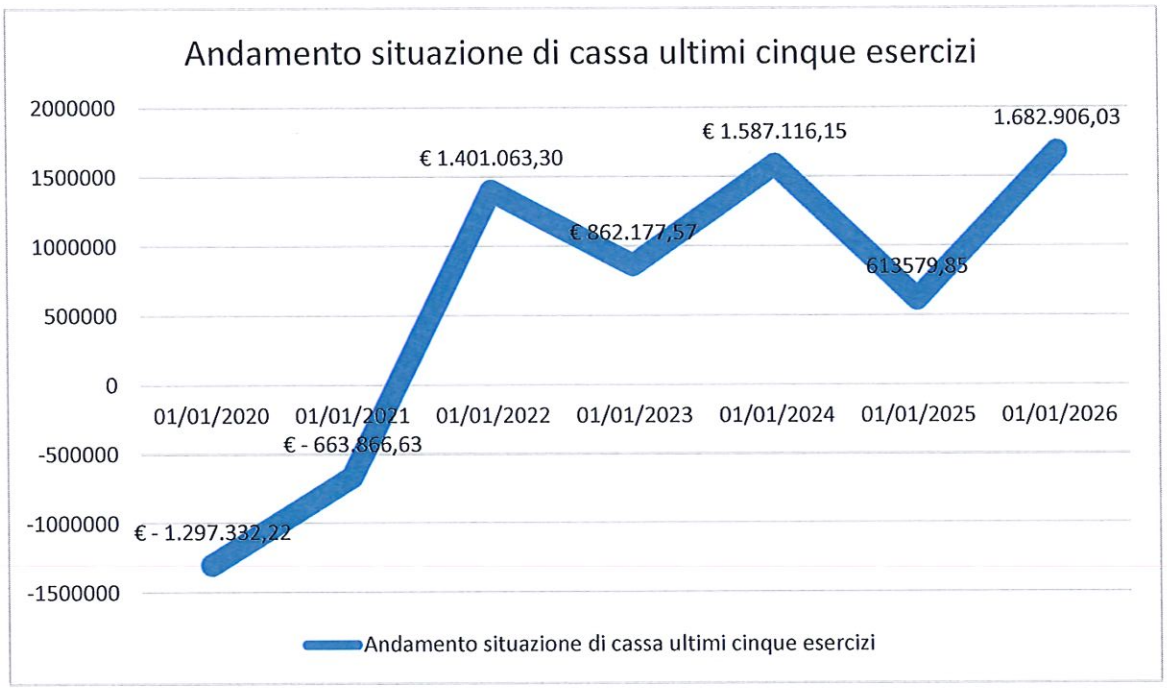

Come si evince dal prospetto il saldo del Conto di Tesoreria è passato in un esercizio da un saldo negativo di - € 1.297.332,22 a un saldo ampiamente positivo il cui trend è confermato fino all'1/1/2026, dove il saldo è pari ad € 1.682.906,03. Tale tendenza positiva è motivata, oltre che dall'arrivo nelle casse consortili delle anticipazioni dei lavori relative ai finanziamenti accordati all'Ente, anche da un'attenta gestione delle risorse in uscita. Si precisa che la gestione finanziaria delle anticipazioni dei lavori finanziati è effettuata, sin dal mese di Febbraio 2024, utilizzando dei sottoconti del conto di Tesoreria di cui quatto dedicati a ciascuno dei finanziamenti PNRR e uno utilizzato per tutte le restanti anticipazioni di finanziamento lavori.

SITUAZIONE PATRIMONIALE

L'esame della situazione patrimoniale finanziaria al 31/12/2025 evidenzia un patrimonio netto di € 2.577.034,23. Concorrono, alla formazione di tale risultato, oltre ai crediti e debiti del Consorzio, il valore dell'immobile acquistato a fine esercizio 2023 e oggetto di manutenzione straordinaria nel corso dell'esercizio 2024, i valori delle dotazioni impiantistiche per condizionamento – impianto fotovoltaico – trattamento acque e riscaldamento e raffrescamento (€ 174.167,10), l'incremento per € 48.155,67 dei mobili e macchine d'ufficio e il riscatto di un escavatore il cui contratto di leasing è terminato.

Il valore dell'immobile inserito, adibito a sede consortile, è il risultato di una valutazione tecnica effettuata sulla base di valori di mercato risultanti dalla banca dati delle quotazioni

immobiliari rapportati ai metri quadri della sede e agli interventi effettuati. Più precisamente:

- Piano T + Piano 1 uffici	mq. 910 x € 1.400,00 =	€ 1.274.000,00
- Pertinenze piano S1	mq. 590 x € 1.000,00 =	€ 590.000,00
- Pertinenze piano S2	mq. 400 x € 400,00 =	€ 160.000,00
- Area Cortilizia/Giardino "a corpo"		€ 100.000,00
		€ 2.124.000,00

Si informa che il valore dei mobili e macchine d'ufficio è stato ottenuto svalutando gli stessi secondo le seguenti percentuali:

a) Hardware – 25%
b) Mobili e arredi -10%;
c) Mezzi pesanti ad uso specifico -10%.

Si precisa che per tutti i beni la % di svalutazione rimane standard per la durata di vita utile dell'oggetto, ossia intorno ai 4/5 anni per quelli di natura informatica e 7/8 anni per quelli di natura mobiliare, da quella soglia in poi (causa anche possibile obsolescenza) il bene perderà valore in maniera più rapida fino ad esaurirlo.

Gli allegati al bilancio costituiscono parte integrante del consuntivo e ad essi è opportuno fare ricorso per dare completezza all'esame del rendiconto consuntivo dell'esercizio 2024.

Terni, lì _24/06/2026

IL CAPO SETTORE BILANCIO	IL DIRETTORE	IL PRESIDENTE
(Rag. Massimo Trombetti)	(Dott.ssa Carla Pagliari)	(Dott. Massimo Manni)

consorzio di bonifica
teverenera

GESTIONE DELLE ENTRATE

Consorzio di Bonifica Tevere Nera
P.zza E. Fermi, 5 - 05100 TERNI - Tel. +39 0744 545711 - Fax +39 0744 545790
Ente di Diritto Pubblico - costituito con D.P.R. 31-3-72 - Codice Fiscale / P.IVA 80000110553 - C/C Postale 10792059
www.teverenera.it - consorzioteverenera@pec.it - teverenera@teverenera.it

CONSORZIO DI BONIFICA TEVERE NERA
P.zza Enrico Fermi, 5
05100 Terni TR
c.f. 80000110553

Bilancio consuntivo per l'esercizio 2025

PARTE I - ENTRATA

Stampa del 24/06/2026 16:01:47

CONSORZIO DI BONIFICA TEVERE NERA
P.zza Enrico Fermi, 5
05100 Terni TR
c.f. 80000110553

Titolario	Capitolo	Articolo	Descrizione degli articoli	Residui conservati	Stanziamenti definitivi di bilancio competenza	Totale accertamenti		Riscossioni			Determinazione dei residui			Differenze			
						Gestione residui	Gestione competenza	Residui	Competenza	Totale (Col. 5+6)	Residui attivi da riportare: Dai residui	Residui attivi da riportare: Dalla competenza	Residui attivi da riportare: Totale (Col. 8+9)	Residui: Maggiori residui	Residui: Minori residui	Competenza: Maggiori accer.ti	Competenza: Minori accer.ti
				1	2	3	4	5	6	7	8	9	10	11	12	13	14
				Euro	Euro	Euro	Euro	Euro	Euro	Euro	Euro	Euro	Euro	Euro	Euro	Euro	Euro
	1	0	AVANZO DI AMMINISTRAZIONE	0,00	400.000,00	0,00	0,00	0,00	0,00	0,00	0,00	0,00	0,00	0,00	0,00	0,00	0,00
			TITOLO 1 - ENTRATE PROPRIE CORRENTI														
			CATEGORIA 1 - ENTRATE CONTRIBUTIVE														
1.1	10020	0	PROVENTO DEI RUOLI CONTRIBUTI A CARICO DEI CONSORZIATI	2.432.984,00	4.539.300,00	2.236.330,43	4.517.008,45	776.496,72	3.403.790,10	4.180.286,82	1.459.833,71	1.113.218,35	2.573.052,06	0,00	196.653,57	0,00	22.291,55
1.1	10030	0	INTROITO RUOLI PER PAGAMENTO AGGIO ESAZIONE (RECIPROCO CAPITOLO 040095 USCITE)	0,00	0,00	0,00	0,00	0,00	0,00	0,00	0,00	0,00	0,00	0,00	0,00	0,00	0,00
			TOTALE CATEGORIA 1.1	**2.432.984,00**	**4.539.300,00**	**2.236.330,43**	**4.517.008,45**	**776.496,72**	**3.403.790,10**	**4.180.286,82**	**1.459.833,71**	**1.113.218,35**	**2.573.052,06**	**0,00**	**196.653,57**	**0,00**	**22.291,55**
			CATEGORIA 2 - ENTRATE PER RECUPERO DI SPESE GENERALI SU LAVORI OO.PP.														
1.2	10353	0	RECUPERO SS.GG SU LAVORI DI MANUTENZIONE STRAORDINARIA IMPIANTI DI IRRIGAZIONE DELLE CONCA TERNANA ANNO 2011	0,00	0,00	0,00	0,00	0,00	0,00	0,00	0,00	0,00	0,00	0,00	0,00	0,00	0,00
1.2	20014	0	DM430/85 PER STUDI EST.IRR.COLLINA (EX RA85 12 BIS 1/14 CAP8123114)	0,00	0,00	0,00	0,00	0,00	0,00	0,00	0,00	0,00	0,00	0,00	0,00	0,00	0,00
1.2	20015	0	DM8321/83 RECUPERO SS.GG COSTRUZIONE IMPIANTO DI IRRIGAZIONEIN DESTRA E SINISTRA TEVERE 1øLOTTO ADDUZIONE 1øSTRALCIO	0,00	0,00	0,00	0,00	0,00	0,00	0,00	0,00	0,00	0,00	0,00	0,00	0,00	0,00
1.2	20016	0	DM8244/85 (PARTE)=DM8992/88 "1 STRALCIO" (EX DM8321/83)"COM-PLETAMENTO" 1 LOTTO IRR.DX E SX TEVERE SS.GG (TIMPERIO)	0,00	0,00	0,00	0,00	0,00	0,00	0,00	0,00	0,00	0,00	0,00	0,00	0,00	0,00
1.2	20019	0	DM8297/91 COSTRUZIONE IMPIANTO DI IRRIGAZIONE DELLA PIANURA IN D/S TEVERE PERIZIA DI VARIANTE E SUPPLETIVA 2øSTRALCIO	0,00	0,00	0,00	0,00	0,00	0,00	0,00	0,00	0,00	0,00	0,00	0,00	0,00	0,00
1.2	20020	0	CONTRIBUTI DALLO STATO PER L'ESECUZIONE ED IL RIPRISTINO DI OO.PP DI BONIFICA DM IN ITINERE SPESE GENERALI	0,00	0,00	0,00	0,00	0,00	0,00	0,00	0,00	0,00	0,00	0,00	0,00	0,00	0,00
1.2	20025	0	DM8182/99 RECUPERO SS.GG. IMPIANTO DI IRRIG. IN DX E SX TEVERE COMPLETAMENTO OPERE DI COMPETENZA STATALE LOTTO A	0,00	0,00	0,00	0,00	0,00	0,00	0,00	0,00	0,00	0,00	0,00	0,00	0,00	0,00
1.2	20026	0	DM1010/08 RECUPERO SS.GG PER LAVORI DI COSTRUZIONE DELL'IMPIANTO DI IRRIGAZIONE A PIOGGIA IN DESTRA E SINISTRA TEVERE - COMPLETAMENTO OPERE DI COMPETENZA STATALE LOTTO "B"	0,00	0,00	0,00	0,00	0,00	0,00	0,00	0,00	0,00	0,00	0,00	0,00	0,00	0,00
1.2	20027	0	RECUPERO SSGG - LAVORI DI RISTRUTTURAZIONE E AMMODERNAMENTO IMPIANTI DI IRRIGAZIONE IN DX NERA - RIFACIMENTO INVASI A E C	0,00	0,00	0,00	0,00	0,00	0,00	0,00	0,00	0,00	0,00	0,00	0,00	0,00	0,00
1.2	20028	0	RECUPERO SS.GG SU LAVORI DI COSTRUZIONE IMPIANTO IRRIGAZIONE TEVERE COMPLETAMENTO OPERE DI ADDUZIONE LOTTO "C" REALIZZAZIONE INVASO	0,00	150.000,00	0,00	136.287,17	0,00	136.287,07	136.287,07	0,00	0,10	0,10	0,00	0,00	0,00	13.712,83
1.2	20029	0	RECUPERO SS.GG. - IMPLEMENTAZIONE IMPIANTO DI TELECONTROLLO IMPIANTI IRRIGAZIONE PIOGGIA E SCORRIMENTO FIUME NERA	1.542,92	40.000,00	1.542,92	0,00	1.542,92	0,00	1.542,92	0,00	0,00	0,00	0,00	0,00	0,00	40.000,00
1.2	20203	0	RU5886/91 LAVORI DI RIPARAZIONE DEI DANNI ALLUVIONALI 1989 SUL FOSSO LA PARA -SS.GG-	0,00	0,00	0,00	0,00	0,00	0,00	0,00	0,00	0,00	0,00	0,00	0,00	0,00	0,00
1.2	20205	0	RU5887/91 LAVORI DI RIPARAZIONE DEI DANNI ALLUVIONALI 1989 SUL CANALE VALLEVERDE -SS.GG-	0,00	0,00	0,00	0,00	0,00	0,00	0,00	0,00	0,00	0,00	0,00	0,00	0,00	0,00
1.2	20206	0	RU5881/91 LAVORI DI MANUTENZIONE DEI DANNI ALLUVIONALI 1989 SUL FOSSO DI PANTALLA -SS.GG-	0,00	0,00	0,00	0,00	0,00	0,00	0,00	0,00	0,00	0,00	0,00	0,00	0,00	0,00

CONSORZIO DI BONIFICA TEVERE NERA
P.zza Enrico Fermi, 5
05100 Terni TR
c.f. 80000110553

Titolario	Capitolo	Articolo	Descrizione degli articoli	Residui conservati	Stanziamenti definitivi di bilancio competenza	Totale accertamenti		Riscossioni			Determinazione dei residui			Differenze			
						Gestione residui	Gestione competenza	Residui	Competenza	Totale (Col. 5+6)	Residui attivi da riportare: Dai residui	Residui attivi da riportare: Dalla competenza	Residui attivi da riportare: Totale (Col. 8+9)	Residui: Maggiori residui	Residui: Minori residui	Competenza: Maggiori accer.ti	Competenza: Minori accer.ti
				1	2	3	4	5	6	7	8	9	10	11	12	13	14
				Euro	Euro	Euro	Euro	Euro	Euro	Euro	Euro	Euro	Euro	Euro	Euro	Euro	Euro
1.2	20207	0	RU5888/91 LAVORI DI RIPARAZIONE DEI DANNI ALLUVIONALI 1989 SUL CANALE POZZACCHI -SS.GG-	0,00	0,00	0,00	0,00	0,00	0,00	0,00	0,00	0,00	0,00	0,00	0,00	0,00	0,00
1.2	20208	0	RU8/89 IMPIANTO IRRIGAZIONE D/S TEVERE DISTRIBUZIONE 1 LOTTO UMBRIA SS.GG.	0,00	0,00	0,00	0,00	0,00	0,00	0,00	0,00	0,00	0,00	0,00	0,00	0,00	0,00
1.2	20214	0	RU2239/92 LAVORI DI ADEGUAMENTO CENTRALE DI SOLLEVAMENTO CAMPO DUCA IMPIANTO DI IRRIGAZIONE A PIOGGIA IN DESTRA NERA	0,00	0,00	0,00	0,00	0,00	0,00	0,00	0,00	0,00	0,00	0,00	0,00	0,00	0,00
1.2	20240	0	RU2652/88 RIPARAZIONE DANNI ALLUVIONALI FOSSI RIO SECCO/VORGONE SS.GG.	0,00	0,00	0,00	0,00	0,00	0,00	0,00	0,00	0,00	0,00	0,00	0,00	0,00	0,00
1.2	20245	0	NOTA RU 8956/IV DEL 24/4/92 LAVORI RIPARAZIONE DANNI ALLUVIONALI 1990 SUI FOSSI DI POLINO E CASTIGLIONI RU4942/92	0,00	0,00	0,00	0,00	0,00	0,00	0,00	0,00	0,00	0,00	0,00	0,00	0,00	0,00
1.2	20246	0	RU9708/92 MANUTENZIONE DELLE OPERE DI BONIFICA IMPIANTO DI IRRIGAZIONE IN DESTRA NERA COMUNI: TERNI, NARNI E SANGEMINI	0,00	0,00	0,00	0,00	0,00	0,00	0,00	0,00	0,00	0,00	0,00	0,00	0,00	0,00
1.2	20247	0	RU8850/92 LAVORI DI RIPARAZIONE DEI DANNI ALLUVIONALI 1990 SUL CANALE "VECCHIO SERSIMONE" 1ø LOTTO	0,00	0,00	0,00	0,00	0,00	0,00	0,00	0,00	0,00	0,00	0,00	0,00	0,00	0,00
1.2	20248	0	RU8846/92 LAVORI DI RIPARAZIONE DEI DANNI ALLUVIONALI 1990 SUI TORRENTI AIA E FARA -1øLOTTO-	0,00	0,00	0,00	0,00	0,00	0,00	0,00	0,00	0,00	0,00	0,00	0,00	0,00	0,00
1.2	20249	0	RU4955/93 LAVORI DI RIPARAZIONE DEI DANNI ALLUVIONALI 1990 SUL TORRENTE NAIA	0,00	0,00	0,00	0,00	0,00	0,00	0,00	0,00	0,00	0,00	0,00	0,00	0,00	0,00
1.2	20250	0	RU4671/94 RIPARAZIONE DANNI ALLUVIONALI DICEMBRE 1992 SUL TORRENTE CALDARO E SUL FOSSO RIVO	0,00	0,00	0,00	0,00	0,00	0,00	0,00	0,00	0,00	0,00	0,00	0,00	0,00	0,00
1.2	20251	0	RU4629/94 LAVORI DI MANUTENZIONE STRAORDINARIA DEL FOSSO RIO IN COMUNE DI TODI	0,00	0,00	0,00	0,00	0,00	0,00	0,00	0,00	0,00	0,00	0,00	0,00	0,00	0,00
1.2	20252	0	RU4973/93 RIPARAZIONE DANNI ALLUVIONALI 1990 SUL CANALE "VECCHIO SERSIMONE" 2ø STRALCIO	0,00	0,00	0,00	0,00	0,00	0,00	0,00	0,00	0,00	0,00	0,00	0,00	0,00	0,00
1.2	20253	0	RU4976/93 RIPARAZIONE DANNI ALLUVIONALI 1990 SUI TORRENTI AIA E FARA 2ø LOTTO	0,00	0,00	0,00	0,00	0,00	0,00	0,00	0,00	0,00	0,00	0,00	0,00	0,00	0,00
1.2	20255	0	RU4672/94 RIPARAZIONE DANNI ALLUVIONALI 1992 SUI FOSSI DI LEONESSA, BUONACQUISTO, MELACI, ECC.	0,00	0,00	0,00	0,00	0,00	0,00	0,00	0,00	0,00	0,00	0,00	0,00	0,00	0,00
1.2	20256	0	RU4632/94 RIPARAZIONE DANNI ALLUVIONALI 1992 SUL FOSSO DI VALENZA	0,00	0,00	0,00	0,00	0,00	0,00	0,00	0,00	0,00	0,00	0,00	0,00	0,00	0,00
1.2	20257	0	RU NOTA PROT.19520/IV/94 (NS PROT.4089/94) RECUPERO SS.GG. INTERVENTI URGENTI SGOMBERO ALBERATURE ALVEO FIUME NERA	0,00	0,00	0,00	0,00	0,00	0,00	0,00	0,00	0,00	0,00	0,00	0,00	0,00	0,00
1.2	20258	0	RU9405/94 RECUPERO SS.GG.MANUT.STRAORD.1994 IMPIANTO IRRIG. IN S.NERA - CANALI VALLO,S.MARTINO,S.ROCCO,S.ANGELO	0,00	0,00	0,00	0,00	0,00	0,00	0,00	0,00	0,00	0,00	0,00	0,00	0,00	0,00
1.2	20259	0	RU5631/95 RECUPERO SS.GG. LAV.MANUT.IDRAULICA TORRENTI SERRA TESCINO E CASAL DI MEZZO NEI COMUNI DI TERNI E SPOLETO	0,00	0,00	0,00	0,00	0,00	0,00	0,00	0,00	0,00	0,00	0,00	0,00	0,00	0,00
1.2	20260	0	RU5632/95 RECUPERO SS.GG. SU LAV.MANUT.STRAORDINARIA E DI SISTEMAZIONE IDRAULICA TORRENTE NAJA	0,00	0,00	0,00	0,00	0,00	0,00	0,00	0,00	0,00	0,00	0,00	0,00	0,00	0,00

CONSORZIO DI BONIFICA TEVERE NERA
P.zza Enrico Fermi, 5
05100 Terni TR
c.f. 80000110553

Titolario	Capitolo	Articolo	Descrizione degli articoli	Residui conservati	Stanziamenti definitivi di bilancio competenza	Totale accertamenti		Riscossioni			Determinazione dei residui			Differenze			
						Gestione residui	Gestione competenza	Residui	Competenza	Totale (Col. 5+6)	Residui attivi da riportare: Dai residui	Residui attivi da riportare: Dalla competenza	Residui attivi da riportare: Totale (Col. 8+9)	Residui: Maggiori residui	Residui: Minori residui	Competenza: Maggiori accer.ti	Competenza: Minori accer.ti
				1	2	3	4	5	6	7	8	9	10	11	12	13	14
				Euro	Euro	Euro	Euro	Euro	Euro	Euro	Euro	Euro	Euro	Euro	Euro	Euro	Euro
1.2	20261	0	RU5416/95 LAVORI DI MANUTENZIONE FOSSO DI STRONCONE	0,00	0,00	0,00	0,00	0,00	0,00	0,00	0,00	0,00	0,00	0,00	0,00	0,00	0,00
1.2	20262	0	RU9357/95 LAVORI DI MANUTENZIONE ORDINARIA OPERE DI BONIFICA PROGRAMMA 1995	0,00	0,00	0,00	0,00	0,00	0,00	0,00	0,00	0,00	0,00	0,00	0,00	0,00	0,00
1.2	20263	0	RU8490/95 LAVORI DI MANUTENZIONE ALL'IMPIANTO DI IRRIGAZIONEBACINO NERA	0,00	0,00	0,00	0,00	0,00	0,00	0,00	0,00	0,00	0,00	0,00	0,00	0,00	0,00
1.2	20264	0	RU NOTA 6133/96 RECUPERO SS.GG. MANUTENZIONE STRAORDINARIA ANNO 1996 ALL'IMPIANTO IRRIGUO IN DESTRA E S.NERA RU5907/96	0,00	0,00	0,00	0,00	0,00	0,00	0,00	0,00	0,00	0,00	0,00	0,00	0,00	0,00
1.2	20265	0	RU2628/96 RIPARAZIONE DANNI ALLUVIONALI 1990 SUI TORRENTI AIA E FARA 1oLOTTO	0,00	0,00	0,00	0,00	0,00	0,00	0,00	0,00	0,00	0,00	0,00	0,00	0,00	0,00
1.2	20266	0	RU7767/96 MANUTENZIONE 1996 ALLE OPERE DI BONIFICA -SS.GG-	0,00	0,00	0,00	0,00	0,00	0,00	0,00	0,00	0,00	0,00	0,00	0,00	0,00	0,00
1.2	20267	0	NOTA RU28/06/96 RIPARAZIONE DANNI ALLUVIONALI	0,00	0,00	0,00	0,00	0,00	0,00	0,00	0,00	0,00	0,00	0,00	0,00	0,00	0,00
1.2	20268	0	RU9768/96 RIPARAZIONE DANNI ALLUVIONALI NOVEMBRE 1996	0,00	0,00	0,00	0,00	0,00	0,00	0,00	0,00	0,00	0,00	0,00	0,00	0,00	0,00
1.2	20269	0	RU3961/97 RECUPERO SS.GG. SU MANUTENZIONE IMPIANTI IRRIG.NE TERRENI IN D/S NERA COMUNI DI TERNI-NARNI-SANGEMINI	0,00	0,00	0,00	0,00	0,00	0,00	0,00	0,00	0,00	0,00	0,00	0,00	0,00	0,00
1.2	20270	0	RU9665/96 RECUPERO SS.GG SISTEMAZIONE IDRAULICA FOSSO DI MASSA MARTANA	0,00	0,00	0,00	0,00	0,00	0,00	0,00	0,00	0,00	0,00	0,00	0,00	0,00	0,00
1.2	20271	0	RU9657/96 RECUPERO SS.GG SISTEMAZIONE IDRAULICA DEL TORRENTE RIO BAGNO	0,00	0,00	0,00	0,00	0,00	0,00	0,00	0,00	0,00	0,00	0,00	0,00	0,00	0,00
1.2	20272	0	RU9666/96 RECUPERO SS.GG SISTEMAZIONE IDRAULICA DEL TORRENTE ARNATA	0,00	0,00	0,00	0,00	0,00	0,00	0,00	0,00	0,00	0,00	0,00	0,00	0,00	0,00
1.2	20273	0	RU1254/97 RIPARAZIONE DANNI ALLUVIONALI 1997 SUL FOSSO DI VALLICCIANO, FRATINI ED ALTRI	0,00	0,00	0,00	0,00	0,00	0,00	0,00	0,00	0,00	0,00	0,00	0,00	0,00	0,00
1.2	20274	0	ORD.MIN.INTERNI 2542/A/97 RIPARAZIONE DANNI ALLUVIONALI NOVEMBRE 1996 SUL FOSSO DELLE STREGHE	0,00	0,00	0,00	0,00	0,00	0,00	0,00	0,00	0,00	0,00	0,00	0,00	0,00	0,00
1.2	20275	0	ORD.MIN.INTERNI 2542/B/97 RECUPERO SS.GG RIPARAZIONE DANNI ALLUVIONALI NOVEMBRE 1996 SUL FOSSO CALDARO	0,00	0,00	0,00	0,00	0,00	0,00	0,00	0,00	0,00	0,00	0,00	0,00	0,00	0,00
1.2	20276	0	ORD.MIN.INTERNI 2542/C/97 RECUPERO SS.GG RIPARAZIONE DANNI ALLUVIONALI NOVEMBRE 1996 FOSSI CALAMONE E TARQUINIO	0,00	0,00	0,00	0,00	0,00	0,00	0,00	0,00	0,00	0,00	0,00	0,00	0,00	0,00
1.2	20277	0	ORD.MIN.INTERNI 2542/D/97 RECUPERO SS.GG RIPARAZIONE DANNI ALLUVIONALI NOVEMBRE 1996 SUI TORRENTI AIA E FARA	0,00	0,00	0,00	0,00	0,00	0,00	0,00	0,00	0,00	0,00	0,00	0,00	0,00	0,00
1.2	20278	0	ORD.MIN.INTERNI 2542/E/97 RECUPERO SS.GG RIPARAZIONE DANNI ALLUVIONALI NOVEMBRE 1996 SUL FIUME NERA E FOSSO S.LORENZO	0,00	0,00	0,00	0,00	0,00	0,00	0,00	0,00	0,00	0,00	0,00	0,00	0,00	0,00
1.2	20279	0	RU TELEGRAMMA 18/11/97 RECUPERO SS.GG. SU LAVORI DI SOMMA URGENZA SUL FOSSO TESCINO	0,00	0,00	0,00	0,00	0,00	0,00	0,00	0,00	0,00	0,00	0,00	0,00	0,00	0,00
1.2	20280	0	DD443/98 + NOTA 9438/A/IV/97 RIPARAZIONE DANNI ALLUVIONALI NOVEMBRE 96 SUL TORRENTE CALDARO LEGGE 195	0,00	0,00	0,00	0,00	0,00	0,00	0,00	0,00	0,00	0,00	0,00	0,00	0,00	0,00

CONSORZIO DI BONIFICA TEVERE NERA
P.zza Enrico Fermi, 5
05100 Terni TR
c.f. 80000110553

Titolario	Capitolo	Articolo	Descrizione degli articoli	Residui conservati	Stanziamenti definitivi di bilancio competenza	Totale accertamenti		Riscossioni			Determinazione dei residui			Differenze			
						Gestione residui	Gestione competenza	Residui	Competenza	Totale (Col. 5+6)	Residui attivi da riportare			Residui		Competenza	
											Dai residui	Dalla competenza	Totale (Col. 8+9)	Maggiori residui	Minori residui	Maggiori accer.ti	Minori accer.ti
				1	2	3	4	5	6	7	8	9	10	11	12	13	14
				Euro	Euro	Euro	Euro	Euro	Euro	Euro	Euro	Euro	Euro	Euro	Euro	Euro	Euro
1.2	20281	0	DD2048/99 + NOTA RU9438/B/IV/97 RIPARAZIONE DANNI ALLUVIONALI NOVEMBRE 96 SUL TORRENTE NAJA LEGGE 185	0,00	0,00	0,00	0,00	0,00	0,00	0,00	0,00	0,00	0,00	0,00	0,00	0,00	0,00
1.2	20282	0	RU4882/98 RECUPERO SS.GG. SU LAVORI DI MANUTENZIONE STRAORDINARIA 1998 IMPIANTI DI IRRIGAZIONE CONSORTILI	0,00	0,00	0,00	0,00	0,00	0,00	0,00	0,00	0,00	0,00	0,00	0,00	0,00	0,00
1.2	20283	0	RU7598/97 RECUPERO SS.GG. SU LAVORI DI MANUTENZIONE ORDINARIA FIUME NERA	0,00	0,00	0,00	0,00	0,00	0,00	0,00	0,00	0,00	0,00	0,00	0,00	0,00	0,00
1.2	20284	0	NOTA RU 1246/IV/99 RECUPERO SS.GG SU LAVORI DI RIPARAZIONE DANNI ALLUVIONALI OTT.98 SUL FOSSO CANALE, LAGARELLO E ALTRI	0,00	0,00	0,00	0,00	0,00	0,00	0,00	0,00	0,00	0,00	0,00	0,00	0,00	0,00
1.2	20285	0	RU2059/86 + RU252/86 PERIZIA SUPPLETIVA SISTEMAZIONE E AMMODERNAMENTO CANALE CERVINO	0,00	0,00	0,00	0,00	0,00	0,00	0,00	0,00	0,00	0,00	0,00	0,00	0,00	0,00
1.2	20286	0	RU1013/98 RIPARAZIONE DANNI ALLUVIONALI NOVEMBRE 1996 FOSSI VALENZA E VALLECAPRINA LEGGE 185	0,00	0,00	0,00	0,00	0,00	0,00	0,00	0,00	0,00	0,00	0,00	0,00	0,00	0,00
1.2	20287	0	RU....NOTA RU 9438/IV/97 RECUPERO SS.GG.SU RIPARAZIONE DANNIALLUVIONALI NOV.96 FOSSO DELLE STREGHE LEGGE 185 DD2047/99	0,00	0,00	0,00	0,00	0,00	0,00	0,00	0,00	0,00	0,00	0,00	0,00	0,00	0,00
1.2	20288	0	NORA RU22842/99 RECUPERO SS.GG PERIZIA STUDI PROGETTO IRRIGAZIONE DESTRA E SINISTRA NERA (DD10422/99+8129/03)	0,00	0,00	0,00	0,00	0,00	0,00	0,00	0,00	0,00	0,00	0,00	0,00	0,00	0,00
1.2	20289	0	DD6833/99 RECUPERO SS.GG SISTEMAZIONE IDRAULICA TORRENTE NAJA	0,00	0,00	0,00	0,00	0,00	0,00	0,00	0,00	0,00	0,00	0,00	0,00	0,00	0,00
1.2	20290	0	NOTA RU3481/98 RECUPERO SS.GG SISTEMAZIONE IDRAULICA TORRENTE ARNATA	0,00	0,00	0,00	0,00	0,00	0,00	0,00	0,00	0,00	0,00	0,00	0,00	0,00	0,00
1.2	20291	0	L.R. 29/03/88 N.10 LAVORI DI SOMMA URGENZA SUL TORRENTE TESCINO IN COMUNE DI MONTEFRANCO SPOLETO E FERENTILLO	0,00	0,00	0,00	0,00	0,00	0,00	0,00	0,00	0,00	0,00	0,00	0,00	0,00	0,00
1.2	20292	0	DD2939/00 RECUPERO SS.GG SU RIPARAZIONE DANNI ALLUVIONALI 1998 SUI TORRENTI AIA E FARA	0,00	0,00	0,00	0,00	0,00	0,00	0,00	0,00	0,00	0,00	0,00	0,00	0,00	0,00
1.2	20293	0	DD3511/00 RECUPERO SS.GG SU RIPARAZIONE DANNI ALLUVIONALI 1998 TORRENTI CALDARO, BIANCO E VENATORE	0,00	0,00	0,00	0,00	0,00	0,00	0,00	0,00	0,00	0,00	0,00	0,00	0,00	0,00
1.2	20294	0	DD3509/00 RECUPERO SS.GG RIPARAZIONE DANNI ALLUVIONALI 1998 FOSSO DI MELACI	0,00	0,00	0,00	0,00	0,00	0,00	0,00	0,00	0,00	0,00	0,00	0,00	0,00	0,00
1.2	20295	0	NOTA RU4707/IA RECUPERO SS.GG SU MESSA IN SICUREZZA IDRAULICA DEL FIUME NERA	0,00	0,00	0,00	0,00	0,00	0,00	0,00	0,00	0,00	0,00	0,00	0,00	0,00	0,00
1.2	20296	0	DD3734/01 RECUPERO SS.GG. RIPARAZIONE DANNI ALLUVIONALI OTTOBRE 1998 SUI TORRENTI AIA E PARASELVA IN COMUNE DI OTRICOLI	0,00	0,00	0,00	0,00	0,00	0,00	0,00	0,00	0,00	0,00	0,00	0,00	0,00	0,00
1.2	20297	0	DD10319/00 RECUPERO SS.GG. SISTEMAZIONE IDRAULICA DEL FOSSO SARGIOLA IN COMUNE DI POLINO	0,00	0,00	0,00	0,00	0,00	0,00	0,00	0,00	0,00	0,00	0,00	0,00	0,00	0,00
1.2	20298	0	DD10324/00 RECUPERO SS.GG. SISTEMAZIONE IDRAULICA TORRENTE ARNATA IN COMUNE DI TODI	0,00	0,00	0,00	0,00	0,00	0,00	0,00	0,00	0,00	0,00	0,00	0,00	0,00	0,00
1.2	20299	0	DD8604/00 RECUPERO SS.GG. SISTEMAZIONE IDRAULICA DEI TORRENTI NAJA E RIO BAGNO NEI COMUNI DI TODI,MASSA M. E ACQUASPARTA	0,00	0,00	0,00	0,00	0,00	0,00	0,00	0,00	0,00	0,00	0,00	0,00	0,00	0,00

Titolario	Capitolo	Articolo	Descrizione degli articoli	Residui conservati	Stanziamenti definitivi di bilancio competenza	Totale accertamenti		Riscossioni			Determinazione dei residui			Differenze			
						Gestione residui	Gestione competenza	Residui	Competenza	Totale (Col. 5+6)	Residui attivi da riportare: Dai residui	Residui attivi da riportare: Dalla competenza	Residui attivi da riportare: Totale (Col. 8+9)	Residui: Maggiori residui	Residui: Minori residui	Competenza: Maggiori accer.ti	Competenza: Minori accer.ti
				1	2	3	4	5	6	7	8	9	10	11	12	13	14
				Euro	Euro	Euro	Euro	Euro	Euro	Euro	Euro	Euro	Euro	Euro	Euro	Euro	Euro
1.2	20300	0	DD11254/2001 RECUPERO SS.GG PROGETTO REDAZIONE DELLE MAPPE DI ALLAGABILITA' RISCHIO IDRAULICO F. TEVERE - RETICOLO IDROGRAFICO MINORE - D.LGS 180/98	0,00	0,00	0,00	0,00	0,00	0,00	0,00	0,00	0,00	0,00	0,00	0,00	0,00	0,00
1.2	20301	0	DD9653/2001 RECUPERO SS.GG SISTEMAZIONE IDRAULICA FOSSO RIVO 1° STRALCIO IN COMUNE DI TERNI	0,00	0,00	0,00	0,00	0,00	0,00	0,00	0,00	0,00	0,00	0,00	0,00	0,00	0,00
1.2	20302	0	DGRU918/2001 RIPARAZIONE DANNI ALLUVIONALI DICEMBRE 1999 SUL FIUME NERA E VARI FOSSI	0,00	0,00	0,00	0,00	0,00	0,00	0,00	0,00	0,00	0,00	0,00	0,00	0,00	0,00
1.2	20303	0	DD8433/2001 MANUTENZIONE STRAORDINARIA SUL FIUME NERA IN COMUNE DI FERENTILLO	0,00	0,00	0,00	0,00	0,00	0,00	0,00	0,00	0,00	0,00	0,00	0,00	0,00	0,00
1.2	20304	0	RU29339/2002 RECUPERO SS.GG MANUTENZIONE STRAOIRDINARIA PROGRAMMA 2002 CANALI CONSORZIALI (DD9925)	0,00	0,00	0,00	0,00	0,00	0,00	0,00	0,00	0,00	0,00	0,00	0,00	0,00	0,00
1.2	20305	0	DD7495/2002 RECUPERO SS.GG MANUTENZIONE ORDINARIA SUL FIUME NERA NEI COMUNI DI TERNI, ARRONE, MONTEFRANCO 2° STRALCIO	0,00	0,00	0,00	0,00	0,00	0,00	0,00	0,00	0,00	0,00	0,00	0,00	0,00	0,00
1.2	20306	0	NOTA 46813/2001 RIPARAZIONE DANNI ALLUVIONALI DICEMBRE 1999 LAVORI DI SOMMA URGENZA FOSSI VARI	0,00	0,00	0,00	0,00	0,00	0,00	0,00	0,00	0,00	0,00	0,00	0,00	0,00	0,00
1.2	20307	0	NOTA RU35518/2002 RECUPERO SS.GG SU LAVORI DI AMMODERNAMENTO IMPIANTO DI IRRIGAZIONE A PIOGGIA IN DESTRA NERA	0,00	0,00	0,00	0,00	0,00	0,00	0,00	0,00	0,00	0,00	0,00	0,00	0,00	0,00
1.2	20308	0	NOTA RU3652/2003 RECUPERO SS.GG SU DANNI ALLUVIONALI OTTOBRE 2002 LAVORI DI SOMMA URGENZA NEI COMUNI DI BASCHI, MONTECCHIO E ORVIETO	0,00	0,00	0,00	0,00	0,00	0,00	0,00	0,00	0,00	0,00	0,00	0,00	0,00	0,00
1.2	20309	0	NOTA RU1789/200 RECUPERO SS.GG SU SISTEMAZIONE IDRAULICA DEI FOSSI RIVO E CALCINARE IN COMUNE DI TERNI	0,00	0,00	0,00	0,00	0,00	0,00	0,00	0,00	0,00	0,00	0,00	0,00	0,00	0,00
1.2	20310	0	NOTA RU2917/2003 RECUPERO SS.GG SU LAVORI DI SISTEMAZIONE IDRAULICA DEL FOSSO LAGARELLO IN COMUNE DI TERNI	0,00	0,00	0,00	0,00	0,00	0,00	0,00	0,00	0,00	0,00	0,00	0,00	0,00	0,00
1.2	20311	0	RECUPERO SS.GG SU LAVORI DI MANUTENZIONE AI CORSI D'ACQUA DEL COMPRENSORIO PROGRAMMA 2002	0,00	0,00	0,00	0,00	0,00	0,00	0,00	0,00	0,00	0,00	0,00	0,00	0,00	0,00
1.2	20312	0	NOTA RU348/2004 RECUPERO SS.GG SU LAVORI DI MANUTENZIONE STRAORDINARIA AGLI IMPIANTI IRRIGUI IN DESTRA E SINISTRA NERA PROGRAMMA 2003	0,00	0,00	0,00	0,00	0,00	0,00	0,00	0,00	0,00	0,00	0,00	0,00	0,00	0,00
1.2	20313	0	DD5644/2004 RECUPERO SS.GG SU LAVORI DI MANUTENZIONE STRAORDINARIA AGLI IMPIANTI IRRIGUI IN DESTRA E SINISTRA NERA PROGRAMMA 2004	0,00	0,00	0,00	0,00	0,00	0,00	0,00	0,00	0,00	0,00	0,00	0,00	0,00	0,00
1.2	20314	0	NOTA RU994/2004 RECUPERO SS.GG SU MANUTENZIONE ORDINARIA E STRAORDINARIA SUI CORSI D'ACQUA NON CLASSIFICATI PER L'ESECUZIONE DI OPERE DI 3° CATEGORIA	0,00	0,00	0,00	0,00	0,00	0,00	0,00	0,00	0,00	0,00	0,00	0,00	0,00	0,00
1.2	20315	0	DD2079/2004 RECUPERO SS.GG SU LAVORI DI SISTEMAZIONE IDRAULICA DEL TORRENTE NAJA IN COMUNE DI TODI 2° STRALCIO	0,00	0,00	0,00	0,00	0,00	0,00	0,00	0,00	0,00	0,00	0,00	0,00	0,00	0,00

CONSORZIO DI BONIFICA TEVERE NERA
P.zza Enrico Fermi, 5
05100 Terni TR
c.f. 80000110553

Titolario	Capitolo	Articolo	Descrizione degli articoli	Residui conservati	Stanziamenti definitivi di bilancio competenza	Totale accertamenti		Riscossioni			Determinazione dei residui			Differenze			
						Gestione residui	Gestione competenza	Residui	Competenza	Totale (Col. 5+6)	Residui attivi da riportare: Dai residui	Residui attivi da riportare: Dalla competenza	Residui attivi da riportare: Totale (Col. 8+9)	Residui: Maggiori residui	Residui: Minori residui	Competenza: Maggiori accer.ti	Competenza: Minori accer.ti
				1	2	3	4	5	6	7	8	9	10	11	12	13	14
				Euro	Euro	Euro	Euro	Euro	Euro	Euro	Euro	Euro	Euro	Euro	Euro	Euro	Euro
1.2	20316	0	DD7479/2003 RECUPERO SS.GG SU LAVORI DI MANUTENZIONE OPRDINARIA ALLE OPERE DI BONIFICA PROGRAMMA 2003	0,00	0,00	0,00	0,00	0,00	0,00	0,00	0,00	0,00	0,00	0,00	0,00	0,00	0,00
1.2	20317	0	NOTA RU68173/2004 SS.GG SU LAVORI DI SISTEMAZIONE IDRAULICA DEI FOSSI DI COLLESCIPOLI, VALLO E MORGNANO IN COMUNE DI TERNI	0,00	0,00	0,00	0,00	0,00	0,00	0,00	0,00	0,00	0,00	0,00	0,00	0,00	0,00
1.2	20318	0	DD2937/2005 RECUPERO SS.GG SU LAVORI DI MANUTENZIONE ORDINARIA ALLE OPERE DI BONIFICA PROGRAMMA 2004	0,00	0,00	0,00	0,00	0,00	0,00	0,00	0,00	0,00	0,00	0,00	0,00	0,00	0,00
1.2	20319	0	NOTA RU7276/2005 SS.GG SU LAVORI DI SISTEMAZIONE IDRAULICA DEI CORSI D'ACQUA DEMANIALI ED INTERVENTI DI SISTEMAZIONE IDRAULICA FORESTALE DI RECUPERO AMBIENTALE	0,00	0,00	0,00	0,00	0,00	0,00	0,00	0,00	0,00	0,00	0,00	0,00	0,00	0,00
1.2	20320	0	NOTA RU13318/2005 RECUPERO SS.GG SU LAVORI DI SOMMA URGENZA SUL FOSSO DI CHIOANO IN COMUNE DI TODI LOC. SAN DAMIANO	0,00	0,00	0,00	0,00	0,00	0,00	0,00	0,00	0,00	0,00	0,00	0,00	0,00	0,00
1.2	20321	0	NOTA RU98920/2005 RECUPERO SS.GG MANUTENZIONE CORSI D'ACQUA RICOMPRESI NEL PIANO STRAORDINARIO TERRITORIALE PER LA RIDUZIONE DEL RISCHIO IDRAULICO	0,00	0,00	0,00	0,00	0,00	0,00	0,00	0,00	0,00	0,00	0,00	0,00	0,00	0,00
1.2	20322	0	NOTA RU143100/2005 RECUPERO SS.GG SU PIANO DI SVILUPPO RURALE 2000/2006 SISTEMAZIONE IDRAULICA VARI CORSI D'ACQUA	0,00	0,00	0,00	0,00	0,00	0,00	0,00	0,00	0,00	0,00	0,00	0,00	0,00	0,00
1.2	20323	0	RECUPERO SS.GG SU LAVORI DI MANUTENZIONE ORDINARIA ALLE OPERE DI BONIFICA PROGRAMMA 2005	0,00	0,00	0,00	0,00	0,00	0,00	0,00	0,00	0,00	0,00	0,00	0,00	0,00	0,00
1.2	20324	0	RECUPERO SS.GG SU LAVORI DI MANUTENZIONE AGLI IMPIANTI IRRIGUI IN DESTRA E SINISTRA NERA ANNO 2004	0,00	0,00	0,00	0,00	0,00	0,00	0,00	0,00	0,00	0,00	0,00	0,00	0,00	0,00
1.2	20325	0	DD4276/2006 RECUPERO SS.GG SU LAVORI DI MANUTENZIONE AGLI IMPIANTI IRRIGUI IN DESTRA E SINISTRA NERA ANNO 2006	0,00	0,00	0,00	0,00	0,00	0,00	0,00	0,00	0,00	0,00	0,00	0,00	0,00	0,00
1.2	20326	0	DD7805/2005 RECUPERO SS.GG SU LAVORI DI MANUTENZIONE STRAORDINARIA AGLI IMPIANTI DI IRRIGAZIONE IN DESTRA E SINISTRA NERA ANNO 2005	0,00	0,00	0,00	0,00	0,00	0,00	0,00	0,00	0,00	0,00	0,00	0,00	0,00	0,00
1.2	20327	0	RECUPERO SS.GG SU LAVORI DI RIPARAZIONE DANNI ALLUVIONALI NAVEMBRE-DICEMBRE 2005 INTERO COMPRENSORIO	0,00	0,00	0,00	0,00	0,00	0,00	0,00	0,00	0,00	0,00	0,00	0,00	0,00	0,00
1.2	20328	0	DD5476/2006 RECUPERO SS.GG SU LAVORI DI SISTEMAZIONE IDRAULICA DEL FIUME NERA PER LA MESSA IN SICUREZZA DELLE AREE A MAGGIOR RISCHIO DI INONDAZIONE DELLA CONCA TERNANA SUB-AREA 1	0,00	0,00	0,00	0,00	0,00	0,00	0,00	0,00	0,00	0,00	0,00	0,00	0,00	0,00
1.2	20329	0	RECUPERO SS.GG SU LAVORI DI MANUTENZIONE DEI CORSI D'ACQUA DEL COMPRENSORIO FINANZIATI DALLA REGIONE UMBRIA ANNO 2007	0,00	0,00	0,00	0,00	0,00	0,00	0,00	0,00	0,00	0,00	0,00	0,00	0,00	0,00
1.2	20330	0	RECUPERO SS.GG SU LAVORI DI SISTEMAZIONE IDRAULICA DEL FIUME NERA PER LA MESSA IN SICUREZZA DELLE AREE A MAGGIOR RISCHIO DI ALLAGABILITA' 1° LOTTO	0,00	0,00	0,00	0,00	0,00	0,00	0,00	0,00	0,00	0,00	0,00	0,00	0,00	0,00

CONSORZIO DI BONIFICA TEVERE NERA
P.zza Enrico Fermi, 5
05100 Terni TR
c.f. 80000110553

Titolario	Capitolo	Articolo	Descrizione degli articoli	Residui conservati	Stanziamenti definitivi di bilancio competenza	Totale accertamenti		Riscossioni			Determinazione dei residui			Differenze			
						Gestione residui	Gestione competenza	Residui	Competenza	Totale (Col. 5+6)	Residui attivi da riportare: Dai residui	Residui attivi da riportare: Dalla competenza	Residui attivi da riportare: Totale (Col. 8+9)	Residui: Maggiori residui	Residui: Minori residui	Competenza: Maggiori accer.ti	Competenza: Minori accer.ti
				1	2	3	4	5	6	7	8	9	10	11	12	13	14
				Euro	Euro	Euro	Euro	Euro	Euro	Euro	Euro	Euro	Euro	Euro	Euro	Euro	Euro
1.2	20331	0	RECUPERO SS.GG SU LAVORI DI SISTEMAZIONE IDRAULICA DEL FIUME NERA PER LA MESSA IN SICUREZZA DELLE AREE A MAGGIOR RISCHIO DI ALLAGABILITA' 3° STRALCIO 1° LOTTO	0,00	0,00	0,00	0,00	0,00	0,00	0,00	0,00	0,00	0,00	0,00	0,00	0,00	0,00
1.2	20332	0	RECUPERO SS.GG SU LAVORI DI MANUTENZIONE DEGLI IMPIANTI IRRIGUI IN DESTRA E SINISTRA NERA ANNO 2007	0,00	0,00	0,00	0,00	0,00	0,00	0,00	0,00	0,00	0,00	0,00	0,00	0,00	0,00
1.2	20333	0	RECUPERO SS.GG SU LAVORI PER LA SISTEMAZIONE DEL FOSSO S.ANTONIO IN LOC. CASE BAIATE NEL COMUNE DI TODI	0,00	0,00	0,00	0,00	0,00	0,00	0,00	0,00	0,00	0,00	0,00	0,00	0,00	0,00
1.2	20334	0	NOTA RU194312/2006 RECUPERO SS.GG SU LAVORI DI RIFACIMENTO DEI TELI IMPERMEABILI DEGLI INVASI COLLINARI NEL COMUNE DI SANGEMINI	0,00	0,00	0,00	0,00	0,00	0,00	0,00	0,00	0,00	0,00	0,00	0,00	0,00	0,00
1.2	20335	0	NOTA RU25122/2007 RECUPERO SS.GG SU LAVORI DI SISTEMAZIONE IDRAULICA PER L'ADEGUAMNETO DI DUE ATTRAVERSAMENTI: L FOSSO S.ANDREA LOC. COLLINA E TORRENTE NAJA LOC. S.LUCIA NEL COMUNE DI ACQUASPARTA	0,00	0,00	0,00	0,00	0,00	0,00	0,00	0,00	0,00	0,00	0,00	0,00	0,00	0,00
1.2	20336	0	DD6762/2007 RECUPERO SS.GG SU PERIZIA STUDI PER L'ELABORAZIONE DI UN NUOVO PIANO DI CLASSIFICA E DEL PIANO DELLE MANUTENZIONI IDRAULICHE	0,00	0,00	0,00	0,00	0,00	0,00	0,00	0,00	0,00	0,00	0,00	0,00	0,00	0,00
1.2	20337	0	DD6755/2007 RECUPERO SS.GG SU RIPRISTINO OFFICIOSITA' IDRAULICA CORSI D'ACQUA	0,00	0,00	0,00	0,00	0,00	0,00	0,00	0,00	0,00	0,00	0,00	0,00	0,00	0,00
1.2	20338	0	ANTICIPAZIONE SU PIANO DI SVILUPPO RURALE REGIONE UMBRIA 2007-2013	0,00	0,00	0,00	0,00	0,00	0,00	0,00	0,00	0,00	0,00	0,00	0,00	0,00	0,00
1.2	20339	0	RECUPERO SS.GG SU LAVORI DI MANUTENZIONE DEGLI IMPIANTI DI IRRIGAZIONE IN DESTRA E SINISTRA NERA ANNO 2008 NOTA 70432/2008	0,00	0,00	0,00	0,00	0,00	0,00	0,00	0,00	0,00	0,00	0,00	0,00	0,00	0,00
1.2	20340	0	RECUPERO SS.GG SU LAVORI DI MANUTENZIONE STRAORDINARIA DEGLI IMPIANTI DI IRRIGAZIONE DELLA CONCA TERNANA ANNO 2009	0,00	0,00	0,00	0,00	0,00	0,00	0,00	0,00	0,00	0,00	0,00	0,00	0,00	0,00
1.2	20341	0	RECUPERO SS.GG SU LAVORI DI SISTEMAZIONE IDRAULICA DEL FOSSO DI ANCAIANO NEL COMUNE DI FERENTILLO	0,00	0,00	0,00	0,00	0,00	0,00	0,00	0,00	0,00	0,00	0,00	0,00	0,00	0,00
1.2	20342	0	RECUPERO S..G SU LAVORI DI MANUTENZIONE ORDINARIA DEL FIUME NERA NEI COMUNI DI FERENTILLO E ARRONE	0,00	0,00	0,00	0,00	0,00	0,00	0,00	0,00	0,00	0,00	0,00	0,00	0,00	0,00
1.2	20343	0	RECUPERO SS.GG SU LAVORI DI RISTRUTTURAZIONE IMPIANTO DI IRRIGAZIONE A PIOGGIA IN DESTRA NERA PIANO DI SVILUPPO RURALE 2007-2013	0,00	0,00	0,00	0,00	0,00	0,00	0,00	0,00	0,00	0,00	0,00	0,00	0,00	0,00
1.2	20344	0	RECUPERO SS.GG SU LAVORI DI MANUTENZIONE STRAORDINARIA DEI FOSSI QUADRO E S. ANTONIO NEL COMUNE DI TODI	0,00	0,00	0,00	0,00	0,00	0,00	0,00	0,00	0,00	0,00	0,00	0,00	0,00	0,00
1.2	20345	0	RECUPERO SS.GG SU LAVORI PER IL RIPRISTINO DELL'OFFICIOSITA' IDRAULICA DEI CORSI D'ACQUA 2009 DD 4118/2009 1° STRALCIO	0,00	0,00	0,00	0,00	0,00	0,00	0,00	0,00	0,00	0,00	0,00	0,00	0,00	0,00
1.2	20346	0	RECUPERO SS.GG SU LAVORI DI MANUTENZIONE STRAORDINARIA AGLI IMPIANTI DI IRRIGAZIONE DELLA CONCA TERNANA ANNO 2010	0,00	0,00	0,00	0,00	0,00	0,00	0,00	0,00	0,00	0,00	0,00	0,00	0,00	0,00

Titolario	Capitolo	Articolo	Descrizione degli articoli	Residui conservati	Stanziamenti definitivi di bilancio competenza	Totale accertamenti		Riscossioni			Determinazione dei residui			Differenze			
						Gestione residui	Gestione competenza	Residui	Competenza	Totale (Col. 5+6)	Residui attivi da riportare: Dai residui	Residui attivi da riportare: Dalla competenza	Residui attivi da riportare: Totale (Col. 8+9)	Residui: Maggiori residui	Residui: Minori residui	Competenza: Maggiori accer.ti	Competenza: Minori accer.ti
				1	2	3	4	5	6	7	8	9	10	11	12	13	14
				Euro	Euro	Euro	Euro	Euro	Euro	Euro	Euro	Euro	Euro	Euro	Euro	Euro	Euro
1.2	20347	0	RECUPERO SS.GG SU DD 9126/2009 LAVORI DI ADEGUAMENTO, MIGLIORAMENTO ED AGGIORNAMENTO TECNOLOGICO DELLE RETI IRRIGUE PUBBLICHE	0,00	0,00	0,00	0,00	0,00	0,00	0,00	0,00	0,00	0,00	0,00	0,00	0,00	0,00
1.2	20348	0	DD12091/2009 RECUPERO SS.GG SU LAVORI DI MANUTENZIONE ORDINARIA DEI FOSSI VALENZA, VALLECAPRINA E VALLO NEL COMUNE DI TERNI	0,00	0,00	0,00	0,00	0,00	0,00	0,00	0,00	0,00	0,00	0,00	0,00	0,00	0,00
1.2	20349	0	RECUPERO SS.GG SU LAVORI DI RIPARAZIONE DANNI ALLUVIONALI GENNAIO 2010	0,00	0,00	0,00	0,00	0,00	0,00	0,00	0,00	0,00	0,00	0,00	0,00	0,00	0,00
1.2	20350	0	DD5192/2010 + DD5193/2010 RECUPERO SS.GG SU LAVORI DI SOMMA URGENZA PER IL RIPRISTINO DELLA SEZIONE IDRAULICA DEL TORRENTE ARNATA, DEL FOSSO DI SAN DAMIANO, DEL TORRENTE RIO BAGNO , E DEL TORRENTE NAJA NEL COMUNE DI TODI	0,00	0,00	0,00	0,00	0,00	0,00	0,00	0,00	0,00	0,00	0,00	0,00	0,00	0,00
1.2	20351	0	RECUPERO SS.GG SU PERIZIA STUDI PER VERIFICA AREE INONDABILI CORSI D'ACQUA RETICOLO SECONDARIO	0,00	0,00	0,00	0,00	0,00	0,00	0,00	0,00	0,00	0,00	0,00	0,00	0,00	0,00
1.2	20352	0	RECUPERO SS.GG SU LAVORI DI SISTEMAZIONE IDRAULICA PER LA MESSA IN SICUREZZA FOSSO CARONE 1° STRALCIO	0,00	0,00	0,00	0,00	0,00	0,00	0,00	0,00	0,00	0,00	0,00	0,00	0,00	0,00
1.2	20353	0	RECUPERO SS.GG SU LAVORI DI AMMODERNAMENTO DEGLI DEGLI IMPIANTI DI IRRIGAZIONE DELLA CONCA TERNANA ANNO 2011	0,00	0,00	0,00	0,00	0,00	0,00	0,00	0,00	0,00	0,00	0,00	0,00	0,00	0,00
1.2	20354	0	RECUPERO SS.GG SU LAVORI DI SISTEMAZIONE IDRAULICA PER LA MESSA IN SICUREZZA DEL FOSSO DI STRONCONE NEL COMUNE DI TERNI	0,00	0,00	0,00	0,00	0,00	0,00	0,00	0,00	0,00	0,00	0,00	0,00	0,00	0,00
1.2	20355	0	RECUPERO SS.GG SU LAVORI DI RIPARAZIONE DANNI ALLUVIONALI OTTOBRE, NOVEMBRE, DICEMBRE 2010	0,00	0,00	0,00	0,00	0,00	0,00	0,00	0,00	0,00	0,00	0,00	0,00	0,00	0,00
1.2	20356	0	RECUPERO SS.GG SU DD1829/2011 LAVORI DI AMNUTENZIONE STRAORDINARIA DEL TORRENTE NAJA IN LOC. S.ISIDORO NEL COMUNE DI TODI	0,00	0,00	0,00	0,00	0,00	0,00	0,00	0,00	0,00	0,00	0,00	0,00	0,00	0,00
1.2	20357	0	RECUPERO SS.GG SU DD4058/2011 LAVORI URGENTI PER IL RIPRISTINO DI ALCUNI TRATTI SPONDALI DEL FOSSO DI CHIOANO NEL COMUNE DI TODI	0,00	0,00	0,00	0,00	0,00	0,00	0,00	0,00	0,00	0,00	0,00	0,00	0,00	0,00
1.2	20358	0	RECUPERO SS.GG. SU LAVORI DI SISTEMAZIONE IDRAULICA DEL FOSSO DI SARGIOLA IN COMUNE DI POLINO	0,00	0,00	0,00	0,00	0,00	0,00	0,00	0,00	0,00	0,00	0,00	0,00	0,00	0,00
1.2	20359	0	RECUPERO SS.GG. SU LAVORI DI SOMMA URGENZA SUL FOSSO ACQUA CARPINO IN COMUNE DI STRONCONE	0,00	0,00	0,00	0,00	0,00	0,00	0,00	0,00	0,00	0,00	0,00	0,00	0,00	0,00
1.2	20360	0	RECUPERO SS.GG. SU LAVORI DI MANUTENZIONE DEL FOSSO DI SPINACETO IN COMUNE DI ORVIETO	0,00	0,00	0,00	0,00	0,00	0,00	0,00	0,00	0,00	0,00	0,00	0,00	0,00	0,00
1.2	20361	0	RECUPERO SS.GG LAVORI DI REALIZZAZIONE DI UN PONTE SUL FOSSO DI PENNA NEI COMUNI DI GIOVE E PENNA IN TEVERINA	0,00	0,00	0,00	0,00	0,00	0,00	0,00	0,00	0,00	0,00	0,00	0,00	0,00	0,00
1.2	20362	0	RECUPERO SS.GG SU LAVORI DI AMMODERNAMENTO DEGLI IMPIANTI DI IRRIGAZIONE DELLA CONCA TERNANA ANNO 2012	0,00	0,00	0,00	0,00	0,00	0,00	0,00	0,00	0,00	0,00	0,00	0,00	0,00	0,00
1.2	20363	0	RECUPERO SS.GG. SU LAVORI REALIZZAZIONE MINICENTRALE IDROELETTRICA SUL CANALE SERSIMONE	0,00	0,00	0,00	0,00	0,00	0,00	0,00	0,00	0,00	0,00	0,00	0,00	0,00	0,00

Titolario	Capitolo	Articolo	Descrizione degli articoli	Residui conservati	Stanziamenti definitivi di bilancio competenza	Totale accertamenti		Riscossioni			Determinazione dei residui			Differenze			
						Gestione residui	Gestione competenza	Residui	Competenza	Totale (Col. 5+6)	Residui attivi da riportare: Dal residui	Residui attivi da riportare: Dalla competenza	Residui attivi da riportare: Totale (Col. 8+9)	Residui: Maggiori residui	Residui: Minori residui	Competenza: Maggiori accer.ti	Competenza: Minori accer.ti
				1	2	3	4	5	6	7	8	9	10	11	12	13	14
				Euro	Euro	Euro	Euro	Euro	Euro	Euro	Euro	Euro	Euro	Euro	Euro	Euro	Euro
1.2	20364	0	RECUPERO SS.GG. LAVORI DI RISTRUTTURAZIONE IMPIANTO DI IRRIGAZIONE A PIOGGIA IN DESTRA NERA - PIANO DI SVILUPPO RURALE 2014/2020 - RIFACIMENTO INVASI COLLINARI A - C	0,00	0,00	0,00	0,00	0,00	0,00	0,00	0,00	0,00	0,00	0,00	0,00	0,00	0,00
1.2	20365	0	RECUPERO SS.GG. LAVORI DI AMMODERNAMENTO DEGLI IMPIANTI DI IRRIGAZIONE DELLA CONCA TERNANA ANNO 2014	0,00	0,00	0,00	0,00	0,00	0,00	0,00	0,00	0,00	0,00	0,00	0,00	0,00	0,00
1.2	20366	0	RECUPERO SS.GG. LAVORI DI SISTEMAZIONE IDRAULICA DEL FIUME NERA 3° STRALCIO 2° LOTTO	0,00	0,00	0,00	0,00	0,00	0,00	0,00	0,00	0,00	0,00	0,00	0,00	0,00	0,00
1.2	20367	0	RECUPERO SS.GG. LAVORI DI SISTEMAZIONE IDRAULICA DEL FIUME NERA 3° STRALCIO 3° LOTTO	0,00	0,00	0,00	0,00	0,00	0,00	0,00	0,00	0,00	0,00	0,00	0,00	0,00	0,00
1.2	20368	0	RECUPERO SS.GG. PSR 2014 - 2020 RIPRISTINO OFFICIOSITA' IDRAULICA CORSI D'ACQUA RICADENTI NEL COMPRENSORIO CONSORTILE	0,00	0,00	0,00	0,00	0,00	0,00	0,00	0,00	0,00	0,00	0,00	0,00	0,00	0,00
1.2	20369	0	RECUPERO SS.GG RIMOZIONE ALBERATURE TORRENTE NAJA	0,00	0,00	0,00	0,00	0,00	0,00	0,00	0,00	0,00	0,00	0,00	0,00	0,00	0,00
1.2	20370	0	RECUPERO SS.GG LAVORI DI RIPRISTINO OFFICIOSITA' IDRAULICA RETICOLO PROVINCIA DI TERNI (DESTRA E SINISTRA NERA)	0,00	0,00	0,00	0,00	0,00	0,00	0,00	0,00	0,00	0,00	0,00	0,00	0,00	0,00
1.2	20371	0	RECUPERO SS.GG LAVORI DI SISTEMAZIONE IDRAULICA DEL FOSSO DI STRONCONE - 2° STRALCIO	43.572,35	0,00	43.572,35	0,00	0,00	0,00	0,00	43.572,35	0,00	43.572,35	0,00	0,00	0,00	0,00
1.2	20372	0	RECUPERO SS.GG REALIZZAZIONE DI CENTRALE MINI IDROELETTRICA SUL CANALE CERVINO IN LOC. PAPIGNO	0,00	0,00	0,00	0,00	0,00	0,00	0,00	0,00	0,00	0,00	0,00	0,00	0,00	0,00
1.2	20373	0	RECUPERO SS.GG RIFACIMENTO IMPIANTO DI DISTRIBUZIONE NEL COMPRENSORIO DI IRRIGAZIONE IN DSTRA FIUME NERA (TOT.PROG. 10.000.000,00)	0,00	0,00	0,00	0,00	0,00	0,00	0,00	0,00	0,00	0,00	0,00	0,00	0,00	0,00
1.2	20374	0	RECUPERO SS.GG IMPLEMENTAZIONE SISTEMA DI TELECONTROLLO NEI CANALI A SCORRIMENTO E A PIOGGIA NEL COMPRENSORIO DI IRRIGAZIONE IN DESTRA E SINISTRA NERA	0,00	0,00	0,00	0,00	0,00	0,00	0,00	0,00	0,00	0,00	0,00	0,00	0,00	0,00
1.2	20375	0	RECUPERO SS.GG REALIZZAZIONE N.5 MINI CENTRALI IDROELETTRICHE SUI CANALI A SCORRIMENTO NEL COMPRENSORIO DEL FIUME NERA	0,00	0,00	0,00	0,00	0,00	0,00	0,00	0,00	0,00	0,00	0,00	0,00	0,00	0,00
1.2	20376	0	RECUPERO SS.GG RIPRISTINO OFFICIOSITA' IDRAULICA SOTTOBACINI DEL FIUME TEVERE - TORRENTE RIO GRANDE E AFFLUENTI NEI COMUNI DI MONTECCHIO, GUARDEA E ORVIETO	0,00	0,00	0,00	0,00	0,00	0,00	0,00	0,00	0,00	0,00	0,00	0,00	0,00	0,00
1.2	20377	0	RECUPERO SS.GG SISTEMAZIONE IDRAULICA DEL TORRENTE RIO NEL COMUNE DI TODI	0,00	0,00	0,00	0,00	0,00	0,00	0,00	0,00	0,00	0,00	0,00	0,00	0,00	0,00
1.2	20378	0	RECUPERO SS.GG SISTEMAZIONE IDRAULICA BACINO DEL TORRENTE AIA NEL COMUNE DI OTRICOLI	0,00	0,00	0,00	0,00	0,00	0,00	0,00	0,00	0,00	0,00	0,00	0,00	0,00	0,00
1.2	20379	0	RECUPERO SS.GG RIPRISTINO OFFICIOSITA' IDRAULICA SOTTOBACINI DEL FIUME TEVERE - TORRENTE NAJA	0,00	0,00	0,00	0,00	0,00	0,00	0,00	0,00	0,00	0,00	0,00	0,00	0,00	0,00
1.2	20380	0	RECUPERO SS.GG RIPRISTINO OFFICIOSITA' IDRAULICA SOTTOBACINI DEL FIUME TEVERE - TORRENTE RIO BAGNO	0,00	0,00	0,00	0,00	0,00	0,00	0,00	0,00	0,00	0,00	0,00	0,00	0,00	0,00
1.2	20381	0	RECUPERO SS.GG SISTEMAZIONE IDRAULICA FOSSI MASSA MARTANA E TRIVIO NEI COMUNI DI MASSA MARTANA E ACQUASPARTA	0,00	0,00	0,00	0,00	0,00	0,00	0,00	0,00	0,00	0,00	0,00	0,00	0,00	0,00

CONSORZIO DI BONIFICA TEVERE NERA
P.zza Enrico Fermi, 5
05100 Terni TR
c.f. 80000110553

Titolario	Capitolo	Articolo	Descrizione degli articoli	Residui conservati	Stanziamenti definitivi di bilancio competenza	Totale accertamenti		Riscossioni			Determinazione dei residui			Differenze			
						Gestione residui	Gestione competenza	Residui	Competenza	Totale (Col. 5+6)	Residui attivi da riportare: Dai residui	Residui attivi da riportare: Dalla competenza	Residui attivi da riportare: Totale (Col. 8+9)	Residui: Maggiori residui	Residui: Minori residui	Competenza: Maggiori accer.ti	Competenza: Minori accer.ti
				1	2	3	4	5	6	7	8	9	10	11	12	13	14
				Euro	Euro	Euro	Euro	Euro	Euro	Euro	Euro	Euro	Euro	Euro	Euro	Euro	Euro
1.2	20382	0	RECUPERO SS.GG SISTEMAZIONE IDRAULICA BACINO DEL TORRENTE CALAMONE NEL COMUNE DI NARNI	0,00	0,00	0,00	0,00	0,00	0,00	0,00	0,00	0,00	0,00	0,00	0,00	0,00	0,00
1.2	20383	0	RECUPERO SS.GG. - RIPRISTINO OFFICIOSITA' IDRAULICA DEL SOTTOBACINO DEL FIUME NERA IN SX IDRAULICA - FOSSI STRONCONE VALENZA VALLECAPRINA E TORRENTE AJA NEI COMUNI DI TERNI NARNI E STRONCONE	0,00	0,00	0,00	0,00	0,00	0,00	0,00	0,00	0,00	0,00	0,00	0,00	0,00	0,00
1.2	20384	0	RECUPERO SS.GG. SU RIPRISTINO OFFICIOSITA' IDRAULICA TORRENTE RIO E TORRENTI SERRA E TESCINO - RESIDUI DANNI 2005 - DRU 849/2016	0,00	0,00	0,00	0,00	0,00	0,00	0,00	0,00	0,00	0,00	0,00	0,00	0,00	0,00
1.2	20385	0	RECUPERO SS.GG. SU MANUTENZIONE STRAORDINARIA ANNO 2017 SUGLI IMPIANTI DI IRRIGAZIONE A PIOGGIA NEI BACINI NERA E TEVERE	0,00	0,00	0,00	0,00	0,00	0,00	0,00	0,00	0,00	0,00	0,00	0,00	0,00	0,00
1.2	20386	0	RECUPERO SS.GG. SU LAVORI URGENTI SUL FIUME NERA E SUL FOSSO SORDO NEI COMUNI DI ARRONE - MONTEFRANCO - FERENTILLO - SCHEGGINO - SANT'ANATOLIA DI NARCO - VALLO DI NERA E NORCIA	0,00	0,00	0,00	0,00	0,00	0,00	0,00	0,00	0,00	0,00	0,00	0,00	0,00	0,00
1.2	20387	0	RECUPERO SS.GG. SU LAVORI DI SISTEMAZIONE IDRAULICA DEL FIUME NERA COMPLETAMENTO RISCHIO IDRAULICO TRATTO TERNI-NARNI	0,00	110.000,00	0,00	0,00	0,00	0,00	0,00	0,00	0,00	0,00	0,00	0,00	0,00	110.000,00
1.2	20388	0	RECUPERO SS.GG. SU REALIZZAZIONE CICLOVIA SUL FIUME NERA - TRATTO CASCATA DELLE MARMORE - TERNI	0,00	100.000,00	0,00	0,00	0,00	0,00	0,00	0,00	0,00	0,00	0,00	0,00	0,00	100.000,00
1.2	20389	0	RECUPERO SSGG MANUTENZIONE STRAORDINARIA E SISTEMAZIONE IDRAULICA CORSI D'ACQUA DEL COMPRENSORIO	0,00	0,00	0,00	0,00	0,00	0,00	0,00	0,00	0,00	0,00	0,00	0,00	0,00	0,00
1.2	20390	0	RECUPERO SS,GG LAVORI URGENTI DI TAGLIO ALBERATURE SUI FOSSI SCHIGLIE, CESI E VALENZA NEL COMUNE DI TERNI	480,00	0,00	480,00	0,00	480,00	0,00	480,00	0,00	0,00	0,00	0,00	0,00	0,00	0,00
1.2	20391	0	RECUPERO SS.GG. SU PIANO DEGLI INTERVENTI PER IL RIPRISTINO DELL'OFFICIOSITA' IDRAULICA DEL RETICOLO IDROGRAFICO REGIONALE ANNI 2019/2023	0,00	0,00	0,00	0,00	0,00	0,00	0,00	0,00	0,00	0,00	0,00	0,00	0,00	0,00
1.2	20392	0	RECUPERO SS.GG. IMPLEMENTAZIONE IMPIANTO DI TELECONTROLLO DEL COMPRENSORIO DI IRRIGAZIONE DEL FIUME NERA	0,00	0,00	0,00	0,00	0,00	0,00	0,00	0,00	0,00	0,00	0,00	0,00	0,00	0,00
1.2	20394	0	RECUPERO SS.GG. - AMMODERNAMENTO IMPIANTO DISTRIBUZIONE DX NERA - STRALCIO RETE COMIZIALE B - LOTTO 2 - RETE COMIZIALE A - LOTTO 1	0,00	0,00	0,00	0,00	0,00	0,00	0,00	0,00	0,00	0,00	0,00	0,00	0,00	0,00
1.2	20395	0	RECUPERO SS.GG. - PSR 2014/2020 - RIPRISTINO OFFICIOSITA' IDRAULICA RIO BAGNO, AIA DI OTRICOLI E ARNATA	0,00	0,00	0,00	0,00	0,00	0,00	0,00	0,00	0,00	0,00	0,00	0,00	0,00	0,00
1.2	20396	0	RECUPERO SS.GG. - ACCORDO PROGRAMMA QUADRO REGIONE UMBRIA - INTERVENTI DI CONSOLIDAMENTO TORRENTE SERRA IN COMUNE DI TERNI	0,01	0,00	0,01	0,00	0,00	0,00	0,00	0,01	0,00	0,01	0,00	0,00	0,00	0,00
1.2	20397	0	RECUPERO SS.GG. - SISTEMAZIONE IDRAULICA DEL FOSSO DI STRONCONE - 1 STRALCIO - PERIZIA DI COMPLETAMENTO 2 LOTTO	0,00	4.000,00	0,00	1.328,96	0,00	1.328,96	1.328,96	0,00	0,00	0,00	0,00	0,00	0,00	2.671,04
1.2	20398	0	PNRR - RECUPERO SS.GG. - Mitigazione rischio idraulico bacini fossi Rivo, Calcinare e Lagarello in Comune di Terni – CUP B41I22000120002 – Importo complessivo del finanziamento € 2.300.000,000;	0,00	30.000,00	0,00	89.031,29	0,00	89.031,29	89.031,29	0,00	0,00	0,00	0,00	0,00	59.031,29	0,00

CONSORZIO DI BONIFICA TEVERE NERA
P.zza Enrico Fermi, 5
05100 Terni TR
c.f. 80000110553

Titolario	Capitolo	Articolo	Descrizione degli articoli	Residui conservati	Stanziamenti definitivi di bilancio competenza	Totale accertamenti		Riscossioni			Determinazione dei residui			Differenze			
						Gestione residui	Gestione competenza	Residui	Competenza	Totale (Col. 5+6)	Residui attivi da riportare: Dai residui	Residui attivi da riportare: Dalla competenza	Residui attivi da riportare: Totale (Col. 8+9)	Residui: Maggiori residui	Residui: Minori residui	Competenza: Maggiori accer.ti	Competenza: Minori accer.ti
				1	2	3	4	5	6	7	8	9	10	11	12	13	14
				Euro	Euro	Euro	Euro	Euro	Euro	Euro	Euro	Euro	Euro	Euro	Euro	Euro	Euro
1.2	20399	0	PNRR - RECUPERO SS.GG. - Ripristino officiosità idraulica del Fiume Nera, fiume Corno ed affluenti, nei Comuni di Scheggino, Santa Anatolia di Narco, Vallo di Nera, Cerreto di Spoleto, Norcia, Cascia, Monteleone di Spoleto e Sellano – CUP B51J22000240002 – Importo complessivo del finanziamento € 700.000,00;	0,00	10.000,00	0,00	0,00	0,00	0,00	0,00	0,00	0,00	0,00	0,00	0,00	0,00	10.000,00
1.2	20400	0	PNRR - RECUPERO SS.GG - Ripristino officiosità idraulica Fiume Nera e suoi affluenti nei comuni di Narni, Terni, Arrone, Montefranco e Ferentillo – CPU B41J22000110002 – Importo complessivo del finanziamento € 600.000,00	0,00	3.000,00	0,00	14.716,92	0,00	14.716,92	14.716,92	0,00	0,00	0,00	0,00	0,00	11.716,92	0,00
1.2	20401	0	RECUPERO SS.GG. RIQUALIFICAZIONE FUNZIONALE E AMBIENTALE INVASSO TORRENTE RIO GRANDE IN COMUNE DI AMELIA	0,00	10.000,00	0,00	0,00	0,00	0,00	0,00	0,00	0,00	0,00	0,00	0,00	0,00	10.000,00
1.2	20402	0	RECUPERO SS.GG. FOSMIT - FONDI DELLA MONTAGNA AFFLUNTI TORRENTE AIA	0,00	0,00	0,00	0,00	0,00	0,00	0,00	0,00	0,00	0,00	0,00	0,00	0,00	0,00
1.2	20403	0	RECUPERO SS.GG. FOSMIT - FONDI DELLA MONTAGNA FOSSO STRONCONE E ACQUA DEL CARPINE	0,00	0,00	0,00	0,00	0,00	0,00	0,00	0,00	0,00	0,00	0,00	0,00	0,00	0,00
1.2	20404	0	RECUPERO SS.GG ACCORDO STATO REGIONI PIANO DEGLI INTERVENTI PER IL RIPRISTINO DELLA OFFICIOSITA' IDRAULICA DEL RETICOLO IDROGRAFICO REGIONALE ANNO 2024	0,00	32.000,00	0,00	15.471,02	0,00	15.471,02	15.471,02	0,00	0,00	0,00	0,00	0,00	0,00	16.528,98
1.2	20405	0	RECUPERO SS GG RICALIBRATURA ARGINI FIUME NERA	0,00	40.000,00	0,00	0,00	0,00	0,00	0,00	0,00	0,00	0,00	0,00	0,00	0,00	40.000,00
1.2	20406	0	RECUPERO SS GG MANUTENZIONI SU RETICOLO DI COMPETENZA REGIONALE	0,00	0,00	0,00	0,00	0,00	0,00	0,00	0,00	0,00	0,00	0,00	0,00	0,00	0,00
1.2	20407	0	RECUPERO SS GG FINANZIAMENTO PROGETTAZIONE INTERVENTI SISTEMAZIONE IDRAULICA FOSSI RIVO E CALCINARE IN COMUNE DI TERNI 2° STRALCIO	0,00	15.000,00	0,00	0,00	0,00	0,00	0,00	0,00	0,00	0,00	0,00	0,00	0,00	15.000,00
1.2	20408	0	RECUPERO SS GG FINANZIAMENTO PROGETTAZIONE PER RIQUALIFICAZIONE FUNZIONALE ED AMBIENTALE INVASO TORRENTE RIO GRANDE IN COMUNE DI AMELIA	0,00	13.000,00	0,00	0,00	0,00	0,00	0,00	0,00	0,00	0,00	0,00	0,00	0,00	13.000,00
1.2	20409	0	SS.GG. INTERVENTI DI MANUTENZIONE SU CANALI CONSORTILI	0,00	4.000,00	0,00	0,00	0,00	0,00	0,00	0,00	0,00	0,00	0,00	0,00	0,00	4.000,00
1.2	20503	0	RL5929/89 LAVORI MANUT.ORDINARIA PER SIST.DEL TORRENTE RIGO A MONTE DEL PONTE SULLA S.P.VALLE DEL TEVERE KM 7+000 SS.GG.	0,00	0,00	0,00	0,00	0,00	0,00	0,00	0,00	0,00	0,00	0,00	0,00	0,00	0,00
1.2	20507	0	RL PROT.108/92 DEL 152/D/92 LAVORI MANUTENZIONE ORDINARIA OO.PP.BONIFICA SUL RIO TORBIDO E SUL FOSSO DI CASTIGLIONE SG	0,00	0,00	0,00	0,00	0,00	0,00	0,00	0,00	0,00	0,00	0,00	0,00	0,00	0,00
1.2	20508	0	RL4946/91 LAVORI DI MANUTENZIONE ORDINARIA SUL TORRENTE VEZZA (PONTE) -SS.GG-	0,00	0,00	0,00	0,00	0,00	0,00	0,00	0,00	0,00	0,00	0,00	0,00	0,00	0,00
1.2	20509	0	RL11508/92 LAVORI DI MANUTENZIONE SUI FOSSI RIO TORBIDO E CASTIGLIONI	0,00	0,00	0,00	0,00	0,00	0,00	0,00	0,00	0,00	0,00	0,00	0,00	0,00	0,00
1.2	20510	0	LETTERE 1380 DEL 15/04/94 E 4744 DEL 28/11/94 RL..... LAVORI DI MANUTENZIONE 1993/1994	0,00	0,00	0,00	0,00	0,00	0,00	0,00	0,00	0,00	0,00	0,00	0,00	0,00	0,00
1.2	20511	0	RL7706/84 LAVORI 1º LOTTO IRRIGAZIONE TERRENI DX E SX TEVEREDISTRIBUZIONE LAZIO -SS.GG-	0,00	0,00	0,00	0,00	0,00	0,00	0,00	0,00	0,00	0,00	0,00	0,00	0,00	0,00

CONSORZIO DI BONIFICA TEVERE NERA
P.zza Enrico Fermi, 5
05100 Terni TR
c.f. 80000110553

Titolario	Capitolo	Articolo	Descrizione degli articoli	Residui conservati	Stanziamenti definitivi di bilancio competenza	Totale accertamenti		Riscossioni			Determinazione dei residui			Differenze			
						Gestione residui	Gestione competenza	Residui	Competenza	Totale (Col. 5+6)	Residui attivi da riportare: Dai residui	Residui attivi da riportare: Dalla competenza	Residui attivi da riportare: Totale (Col. 8+9)	Residui: Maggiori residui	Residui: Minori residui	Competenza: Maggiori accer.ti	Competenza: Minori accer.ti
				1	2	3	4	5	6	7	8	9	10	11	12	13	14
				Euro	Euro	Euro	Euro	Euro	Euro	Euro	Euro	Euro	Euro	Euro	Euro	Euro	Euro
1.2	20512	0	RL9258/89 PERIZIA DI VARIANTE E SUPPL.COSTRUZIONE IMP. IRR. IN D/S TEVERE DISTRIBUZ.1øLOTTO LAZIO RL7706/84 (TOMMASONI)	0,00	0,00	0,00	0,00	0,00	0,00	0,00	0,00	0,00	0,00	0,00	0,00	0,00	0,00
1.2	20513	0	RL9704/93 MANUTENZIONE 1992 FOSSI DI PARANZA 2ø INTERVENTO	0,00	0,00	0,00	0,00	0,00	0,00	0,00	0,00	0,00	0,00	0,00	0,00	0,00	0,00
1.2	20514	0	RL1672/97 MANUTENZIONI 1994-1995 ALLE OPERE PUBBLICHE DI BONIFICA	0,00	0,00	0,00	0,00	0,00	0,00	0,00	0,00	0,00	0,00	0,00	0,00	0,00	0,00
1.2	20515	0	NOTA 2680/97 RECUPERO SS.GG. SU LAVORI DI SOMMA URGENZA SUL RIO TORBIDO IN COMUNE DI CIVITELLA D'AGLIANO	0,00	0,00	0,00	0,00	0,00	0,00	0,00	0,00	0,00	0,00	0,00	0,00	0,00	0,00
1.2	20516	0	NOTA RL53427/2004 RECUPERO SS.GG SU LAVORI DI SOMMA URGENZA PER IL RIPRISTINO DEL FOSSO BAGNO IN COMUNE DI ORTE	0,00	0,00	0,00	0,00	0,00	0,00	0,00	0,00	0,00	0,00	0,00	0,00	0,00	0,00
1.2	20517	0	NOTA RL1774/2005 RECUPERO SS.GG SU LAVORI DI MANUTENZIONE SUI CORSI D'ACQUA RICADENTI NELLA REGIONE LAZIO	0,00	0,00	0,00	0,00	0,00	0,00	0,00	0,00	0,00	0,00	0,00	0,00	0,00	0,00
1.2	20518	0	RECUPERO SS.GG LAVORI DI SOMMA URGENZA PER IL RIPRISTINO DANNI ALLUVIONALI SETTEMBRE 2005 FOSSI CASTELLO, PIAN DELLA NOCE, GAVONI, E GRANELLI NEL COMUNE DI ORTE	0,00	0,00	0,00	0,00	0,00	0,00	0,00	0,00	0,00	0,00	0,00	0,00	0,00	0,00
1.2	20519	0	DD B0905/2007 RECUPERO SS.GG SU LAVORI DI SOMMA URGENZA PER IL RIPRISTINO DEI FOSSI SASSONE, SAN LORENZO E BAGNO NEL COMUNE DI ORTE PER RIPARAZIONE DANNI ALLUVIONALI NOVEMBRE 2006	0,00	0,00	0,00	0,00	0,00	0,00	0,00	0,00	0,00	0,00	0,00	0,00	0,00	0,00
1.2	20520	0	B4374/2009 RECUPERO SS.GG SU LAVORI DI SOMMA URGENZA PER IL RIPRISTINO DEI FOSSI PARANZA, BAGNO E CAVONE NEL COMUNE DI ORTE	0,00	0,00	0,00	0,00	0,00	0,00	0,00	0,00	0,00	0,00	0,00	0,00	0,00	0,00
1.2	20521	0	RECUPERO SS.GG SU LAVORI DI SOMMA URGENZA SUI FOSSI PARANZA, RIO BAGNO E AFFLUENTI NEL COMUNE DI ORTE	0,00	0,00	0,00	0,00	0,00	0,00	0,00	0,00	0,00	0,00	0,00	0,00	0,00	0,00
1.2	20522	0	RECUPERO SS.GG SU LAVORI DI SOMMA URGENZA PER IL CONSOLIDAMENTO DELLA FRANA LUNGO IL FOSSO LA TRAVERSA IN LOC. SIPICCIANO NEL COMUNE DI GRAFFIGNANO	0,00	0,00	0,00	0,00	0,00	0,00	0,00	0,00	0,00	0,00	0,00	0,00	0,00	0,00
1.2	20523	0	RECUPERO SS.GG SU LAVORI DI SOMMA URGENZA - CONSOLIDAMENTO DISSESTO FRANOSO - IN COMUNE DI GRAFFIGNANO 1° E 2° STRALCIO	0,00	0,00	0,00	0,00	0,00	0,00	0,00	0,00	0,00	0,00	0,00	0,00	0,00	0,00
1.2	20524	0	RECUPERO SS.GG DD A06011/2013 LAVORI DI SOMMA URGENZA PER IL RIPRISTINO DELL'ALVEO DEL FOSSO PARANZA NEL COMUNE DI ORTE	0,00	0,00	0,00	0,00	0,00	0,00	0,00	0,00	0,00	0,00	0,00	0,00	0,00	0,00
1.2	20525	0	DD A05748 CIG 515405196D RECUPERO SS.GG. LAVORI DI SOMMA URGENZA CONSOLIDAMENTO DISSESTO FRANOSO IN LOC. PONZANO IN COMUNE DI BAGNOREGIO	0,00	0,00	0,00	0,00	0,00	0,00	0,00	0,00	0,00	0,00	0,00	0,00	0,00	0,00
1.2	20526	0	RECUPERO SS.GG. LAVORI DI RISTRUTTURAZIONE IMPIANTO IRRIGAZIONE TEVERE DISTRIBUZIONE LOTTO LAZIO	0,00	0,00	0,00	0,00	0,00	0,00	0,00	0,00	0,00	0,00	0,00	0,00	0,00	0,00

Titolario	Capitolo	Articolo	Descrizione degli articoli	Residui conservati	Stanziamenti definitivi di bilancio competenza	Totale accertamenti		Riscossioni			Determinazione dei residui			Differenze			
						Gestione residui	Gestione competenza	Residui	Competenza	Totale (Col. 5+6)	Residui attivi da riportare: Dal residui	Residui attivi da riportare: Dalla competenza	Residui attivi da riportare: Totale (Col. 8+9)	Residui: Maggiori residui	Residui: Minori residui	Competenza: Maggiori accer.ti	Competenza: Minori accer.ti
				1	2	3	4	5	6	7	8	9	10	11	12	13	14
				Euro	Euro	Euro	Euro	Euro	Euro	Euro	Euro	Euro	Euro	Euro	Euro	Euro	Euro
1.2	20527	0	DRL G02540 DEL 18/11/2013 RECUPERO SS.GG. LAVORI DI SOMMA URGENZA PER IL CONSOLIDAMENTO DEL DISSESTO FRANOSO NEL CENTRO ABITATO DI BAGNOREGIO	0,00	0,00	0,00	0,00	0,00	0,00	0,00	0,00	0,00	0,00	0,00	0,00	0,00	0,00
1.2	20528	0	RECUPERO SS.GG SU LAVORI DI SOMMA URGENZA PER IL CONSOLIDAMENTO DEL DISSESTO FRANOSO IN LOC. S.MICHELE NEL COMUNE DI CIVITELLA D'AGLIANO	0,00	0,00	0,00	0,00	0,00	0,00	0,00	0,00	0,00	0,00	0,00	0,00	0,00	0,00
1.2	20529	0	RECUPERO SS.GG MANUTENZIONE STRAORDINARIA IMPIANTO DI DISTRIBUZIONE DEL BACINO DI IRRIGAZIONE IN DESTRA TEVERE NEI COMUNI DI CASTIGLIONE IN TEVERINA E CIVITELLA D'AGLIANO	0,00	0,00	0,00	0,00	0,00	0,00	0,00	0,00	0,00	0,00	0,00	0,00	0,00	0,00
1.2	20530	0	PNRR - RECUPERO SS.GG. - Ripristino officiosità idraulica fiume Tevere e affluenti nei comuni di Attigliano, Orvieto, Todi, Acquasparta, Montecastrilli e Avigliano Umbro – CUP B71J2200010002 – Importo complessivo del finanziamento € 600.000,00;	0,00	30.000,00	0,00	38.642,30	0,00	38.642,30	38.642,30	0,00	0,00	0,00	0,00	0,00	8.642,30	0,00
1.2	20531	0	RECUPERO SS GG PSR - RIFACIMENTO CABINE DI CAMMINATE E CAMPODUCA	0,00	50.000,00	0,00	0,00	0,00	0,00	0,00	0,00	0,00	0,00	0,00	0,00	0,00	50.000,00
1.2	20603	0	RECUPERO SS.GG SU LAVORI DI MANUTENZIONE CORSI D'ACQUA DEL COMPRENSORIO FINANZIATI DALLA PROVINCIA DI TERNI ANNO 2007	0,00	0,00	0,00	0,00	0,00	0,00	0,00	0,00	0,00	0,00	0,00	0,00	0,00	0,00
1.2	20604	0	DELIBERAZIONE 323/2006 RECUPERO SS.GG SU LAVORI DI SISTEMAZIONE IDRAULICA DEL FOSSO VALLO NEL COMUNE DI TERNI 1° STRALCIO	0,00	0,00	0,00	0,00	0,00	0,00	0,00	0,00	0,00	0,00	0,00	0,00	0,00	0,00
1.2	20605	0	RECUPERO SS.GG SU LAVORI DI RIMOZIONE ALBERATURE E MANUTENZIONE DEI CORSI D'ACQUA DEL COMPRENSORIO FINANZIATI DALLA PROVINCIA DI TERNI ANNO 2010	0,00	0,00	0,00	0,00	0,00	0,00	0,00	0,00	0,00	0,00	0,00	0,00	0,00	0,00
1.2	20606	0	RECUPERO SS.GG SU COMPETENZE RELATIVE ALL'ORGANIZZAZIONE DEL PRESIDIO IDRAULICO TERRITORIALE (SENZA SS.GG)	0,00	0,00	0,00	0,00	0,00	0,00	0,00	0,00	0,00	0,00	0,00	0,00	0,00	0,00
1.2	20607	0	RECUPERO SS.GG. LAVORI MANUTENZIONE FOSSI COLATORI LOC. PIAN DI SAN MARTINO IN COMUNE DI TODI	0,00	0,00	0,00	0,00	0,00	0,00	0,00	0,00	0,00	0,00	0,00	0,00	0,00	0,00
1.2	20608	0	RECUPERO SS.GG. LAVORI MANTENIMENTO E RIPRISTINO OFFICIOSITA IDRAULICA FOSSO RIO BAGNO IN COMUNE DI TODI	0,00	0,00	0,00	0,00	0,00	0,00	0,00	0,00	0,00	0,00	0,00	0,00	0,00	0,00
1.2	20609	0	RECUPERO SS.GG LAVORI DI MANTENIMENTO E RIPRISTINO OFFICIOSITA' IDRAULICA FOSSO RIO BAGNO	0,00	0,00	0,00	0,00	0,00	0,00	0,00	0,00	0,00	0,00	0,00	0,00	0,00	0,00
1.2	20610	0	RECUPERO SS.GG LAVORI DI MANTENIMENTO E RIPRISTINO OFFICIOSITA' IDRAULICA FOSSO RIVO	0,00	0,00	0,00	0,00	0,00	0,00	0,00	0,00	0,00	0,00	0,00	0,00	0,00	0,00
1.2	21000	0	NOTA RU8961/98 MANUTENZIONE OO.PP DI BONIFICA PROGRAMMA 1998	0,00	0,00	0,00	0,00	0,00	0,00	0,00	0,00	0,00	0,00	0,00	0,00	0,00	0,00
1.2	21001	0	DD5721/98+4533/99 RECUPERO SS.GG ACCORDO PROGRAMMA REGIONE UMBRIA FEBBRAIO 98 PER MANUTENZIONE ALVEI DI III CATEGORIA	0,00	0,00	0,00	0,00	0,00	0,00	0,00	0,00	0,00	0,00	0,00	0,00	0,00	0,00
1.2	21002	0	RU.....RECUPERO SS.GG LAVORI DI SOMMA URGENZA PER EVENTI ALLUVIONALI OTTOBRE 98 NEL TORRENTE TARQUINIO LOC.MOLINELLE	0,00	0,00	0,00	0,00	0,00	0,00	0,00	0,00	0,00	0,00	0,00	0,00	0,00	0,00

Titolario	Capitolo	Articolo	Descrizione degli articoli	Residui conservati	Stanziamenti definitivi di bilancio competenza	Totale accertamenti		Riscossioni			Determinazione dei residui			Differenze			
						Gestione residui	Gestione competenza	Residui	Competenza	Totale (Col. 5+6)	Residui attivi da riportare: Dai residui	Residui attivi da riportare: Dalla competenza	Residui attivi da riportare: Totale (Col. 8+9)	Residui: Maggiori residui	Residui: Minori residui	Competenza: Maggiori accer.ti	Competenza: Minori accer.ti
				1	2	3	4	5	6	7	8	9	10	11	12	13	14
				Euro	Euro	Euro	Euro	Euro	Euro	Euro	Euro	Euro	Euro	Euro	Euro	Euro	Euro
1.2	21003	0	RU.....RECUPERO SS.GG LAVORI SUL FOSSO DI MELACI DETERMINAZIONE DIRIGENZIALE RU 05/11/1998	0,00	0,00	0,00	0,00	0,00	0,00	0,00	0,00	0,00	0,00	0,00	0,00	0,00	0,00
1.2	21004	0	RU.....RECUPERO SS.GG LAVORI DI SOMMA URGENZA SUL TORRENTEAIA DETERMINAZIONE DIRIGENZIALE RU 05/11/1998	0,00	0,00	0,00	0,00	0,00	0,00	0,00	0,00	0,00	0,00	0,00	0,00	0,00	0,00
1.2	21005	0	RU6456/98 RECUPERO SS.GG. SU LAVORI DI PRONTO INTERVENTO SUL FOSSO TARQUINIO	0,00	0,00	0,00	0,00	0,00	0,00	0,00	0,00	0,00	0,00	0,00	0,00	0,00	0,00
1.2	21006	0	NOTA RU10198/99 RECUPERO SS.GG MANUTENZIONE STRAORDINARIA 1999 IMPIANTO IRRIGUO DX E SX NERA DD8136/99	0,00	0,00	0,00	0,00	0,00	0,00	0,00	0,00	0,00	0,00	0,00	0,00	0,00	0,00
1.2	21007	0	DD5172/99 RECUPERO SS.GG MANUTENZIONE OO.PP DI BONIFICA PROGRAMMA 1999	0,00	0,00	0,00	0,00	0,00	0,00	0,00	0,00	0,00	0,00	0,00	0,00	0,00	0,00
1.2	21008	0	RU NOTA 12274/IV/A/2000 RECUPERO SS.GG MANUTENZIONE OO.PP DI BONIFICA PROGRAMMA 2000	0,00	0,00	0,00	0,00	0,00	0,00	0,00	0,00	0,00	0,00	0,00	0,00	0,00	0,00
1.2	21009	0	RU603/2000 RECUPERO SS.GG MANUTENZIONE STRAORDINARIA 2000 IMPIANTO IRRIGUO DX E SX NERA	0,00	0,00	0,00	0,00	0,00	0,00	0,00	0,00	0,00	0,00	0,00	0,00	0,00	0,00
1.2	21010	0	RU6456/98 RECUPERO SS.GG SU CONSOLIDAMENTO VERSANTE SETTENTR. DUNAROBBA ACCORDO PROGRAMMA COMUNE AVIGLIANO	0,00	0,00	0,00	0,00	0,00	0,00	0,00	0,00	0,00	0,00	0,00	0,00	0,00	0,00
1.2	21011	0	NOTA RU9459/99 RECUPERO SS.GG SU MANUTENZIONE STRAORDINARIA SUL TORRENTE TARQUINIO	0,00	0,00	0,00	0,00	0,00	0,00	0,00	0,00	0,00	0,00	0,00	0,00	0,00	0,00
1.2	21012	0	NOTA RU12246/IV/99 RECUPERO SS.GG SU LAVORI SOMMA URGENZA TORRENTE CALDARO SISTEMAZIONI IDRAULICHE DANNI ALLUVIONALI (VALENZA E VALLECAPRINA)	0,00	0,00	0,00	0,00	0,00	0,00	0,00	0,00	0,00	0,00	0,00	0,00	0,00	0,00
1.2	21013	0	NOTA RU33692/2001 LAVORI DI MANUTENZIONE IMPIANTI DI IRRIGAZIONE IN DESTRA E SINISTRA NERA PROGRAMMA 2001	0,00	0,00	0,00	0,00	0,00	0,00	0,00	0,00	0,00	0,00	0,00	0,00	0,00	0,00
1.2	21500	0	RL.....RECUPERO SS.GG LAVORI DI MANUTENZIONE REGIONE LAZIO ANNO 1997	0,00	0,00	0,00	0,00	0,00	0,00	0,00	0,00	0,00	0,00	0,00	0,00	0,00	0,00
1.2	21501	0	RL.....RECUPERO SS.GG LAVORI DI MANUTENZIONE REGIONE LAZIO ANNO 1998	0,00	0,00	0,00	0,00	0,00	0,00	0,00	0,00	0,00	0,00	0,00	0,00	0,00	0,00
1.2	23061	0	RECUPERO SS.GG. SU LAVORI DI REALIZZAZIONE DI UN PONTE SUL FOSSO DI PENNA NEI COMUNI DI GIOVE E PENNA IN TEVERINA	0,00	0,00	0,00	0,00	0,00	0,00	0,00	0,00	0,00	0,00	0,00	0,00	0,00	0,00
1.2	123201	0	RA85 12BIS2/1 RL4128/82 E RL3678/81 SISTEMAZIONE RIGO, TRAVERSA E SAMBUCO	0,00	0,00	0,00	0,00	0,00	0,00	0,00	0,00	0,00	0,00	0,00	0,00	0,00	0,00
1.2	123203	0	RA84 12BIS2/3 DM8321/83 (DM8244/85 E DM8629/88)"COSTRUZIONE"1 LOTTO MAF (1 STRALCIO) IRR.DX E SX TEVERE SS.GG (COGEA)	0,00	0,00	0,00	0,00	0,00	0,00	0,00	0,00	0,00	0,00	0,00	0,00	0,00	0,00
1.2	123213	0	RA85 12BIS2/13 RL7706/84 LAVORI 1øLOTTO IRRIGAZIONE TERRENI DX E SX TEVERE DISTRIBUZIONE LAZIO	0,00	0,00	0,00	0,00	0,00	0,00	0,00	0,00	0,00	0,00	0,00	0,00	0,00	0,00
			TOTALE CATEGORIA 1.2	**45.595,28**	**641.000,00**	**45.595,28**	**295.477,66**	**2.022,92**	**295.477,56**	**297.500,48**	**43.572,36**	**0,10**	**43.572,46**	**0,00**	**0,00**	**79.390,51**	**424.912,85**
			CATEGORIA 3 - ENTRATE DI NATURA PATRIMONIALE														
1.3	30020	0	INTERESSI ATTIVI SULLE GIACENZE DI CASSA.	0,00	25.000,00	0,00	85.832,86	0,00	85.832,86	85.832,86	0,00	0,00	0,00	0,00	0,00	60.832,86	0,00

Titolario	Capitolo	Articolo	Descrizione degli articoli	Residui conservati	Stanziamenti definitivi di bilancio competenza	Totale accertamenti		Riscossioni			Determinazione dei residui			Differenze			
						Gestione residui	Gestione competenza	Residui	Competenza	Totale (Col. 5+6)	Residui attivi da riportare: Dai residui	Dalla competenza	Totale (Col. 8+9)	Residui: Maggiori residui	Minori residui	Competenza: Maggiori accer.ti	Minori accer.ti
				1	2	3	4	5	6	7	8	9	10	11	12	13	14
				Euro	Euro	Euro	Euro	Euro	Euro	Euro	Euro	Euro	Euro	Euro	Euro	Euro	Euro
1.3	30030	0	INTERESSI ATTIVI SU TITOLI DI CREDITO.	0,00	0,00	0,00	0,00	0,00	0,00	0,00	0,00	0,00	0,00	0,00	0,00	0,00	0,00
1.3	30040	0	INTERESSI ATTIVI SU DEPOSITI POSTALI E BANCARI.	0,00	1.000,00	0,00	0,00	0,00	0,00	0,00	0,00	0,00	0,00	0,00	0,00	0,00	1.000,00
1.3	30050	0	CANONI DI LOCAZIONE IMMOBILI DI PROPRIETA'	0,00	0,00	0,00	0,00	0,00	0,00	0,00	0,00	0,00	0,00	0,00	0,00	0,00	0,00
1.3	30060	0	INDENNITA' DI OCCUPAZIONE (RISARCIMENTO PER MANCATO UTILIZZO)	0,00	17.000,00	0,00	0,00	0,00	0,00	0,00	0,00	0,00	0,00	0,00	0,00	0,00	17.000,00
			TOTALE CATEGORIA 1.3	**0,00**	**43.000,00**	**0,00**	**85.832,86**	**0,00**	**85.832,86**	**85.832,86**	**0,00**	**0,00**	**0,00**	**0,00**	**0,00**	**60.832,86**	**18.000,00**
			CATEGORIA 4 - INTROITI DIVERSI ED EVENTUALI														
1.4	40010	0	DIRITTI DI SEGRETERIA.	0,00	0,00	0,00	0,00	0,00	0,00	0,00	0,00	0,00	0,00	0,00	0,00	0,00	0,00
1.4	40040	0	RISARCIMENTO DANNI AL PATRIMONIO CONSORZIALE.	0,00	0,00	0,00	0,00	0,00	0,00	0,00	0,00	0,00	0,00	0,00	0,00	0,00	0,00
1.4	40050	0	RIMBORSI DI SPESE.	2.532,87	10.000,00	2.532,87	11.726,30	0,00	11.726,30	11.726,30	2.532,87	0,00	2.532,87	0,00	0,00	1.726,30	0,00
1.4	40060	0	INTROITI VARI E SOPRAVVENIENZE ATTIVE	10.307,06	30.000,00	2.865,03	84.898,43	2.865,03	80.722,55	83.587,58	0,00	4.175,88	4.175,88	0,00	7.442,03	54.898,43	0,00
1.4	40070	0	FINANZIAMENTO DA PARTE DELLE REGIONI ED ALTRI ENTI PER ATTIVITA' ISTITUZIONALI ED ACCORDI DI PROGRAMMA	144.910,34	700.000,00	19.910,34	223.518,21	19.910,34	223.518,21	243.428,55	0,00	0,00	0,00	0,00	125.000,00	0,00	476.481,79
1.4	40075	0	FINANZIAMENTO R.U. DEL BILANCIO 2002 PER ESENZIONE DAL CONTRIBUTO IMMOBILI PAGANTI LA TASSA FOGNATURA -DEL.176/2001	0,00	0,00	0,00	0,00	0,00	0,00	0,00	0,00	0,00	0,00	0,00	0,00	0,00	0,00
1.4	40080	0	PROVENTI DA IMPIANTI DI PRODUZIONE DI ENERGIA	0,00	49.000,00	0,00	57.369,58	0,00	57.369,58	57.369,58	0,00	0,00	0,00	0,00	0,00	8.369,58	0,00
1.4	70000	0	CREDITI VERSO ENTI ASSICURATIVI: INA	0,00	0,00	0,00	0,00	0,00	0,00	0,00	0,00	0,00	0,00	0,00	0,00	0,00	0,00
1.4	70701	0	RA83 7/1 RIMBORSI DI SPESE	0,00	0,00	0,00	0,00	0,00	0,00	0,00	0,00	0,00	0,00	0,00	0,00	0,00	0,00
1.4	80000	0	RA84 8 ENTRATE VARIE	0,00	0,00	0,00	0,00	0,00	0,00	0,00	0,00	0,00	0,00	0,00	0,00	0,00	0,00
			TOTALE CATEGORIA 1.4	**157.750,27**	**789.000,00**	**25.308,24**	**377.512,52**	**22.775,37**	**373.336,64**	**396.112,01**	**2.532,87**	**4.175,88**	**6.708,75**	**0,00**	**132.442,03**	**64.994,31**	**476.481,79**
			TOTALE TITOLO 1	**2.636.329,55**	**6.012.300,00**	**2.307.233,95**	**5.275.831,49**	**801.295,01**	**4.158.437,16**	**4.959.732,17**	**1.505.938,94**	**1.117.394,33**	**2.623.333,27**	**0,00**	**329.095,60**	**205.217,68**	**941.686,19**
			TITOLO 2 - ENTRATE DERIVANTI DA TRASFERIMENTI CORRENTI														
			CATEGORIA 5 - TRASFERIMENTI DALLO STATO PER INTERVENTI DI MANUTENZIONE														
			TOTALE CATEGORIA 2.5	**0,00**	**0,00**	**0,00**	**0,00**	**0,00**	**0,00**	**0,00**	**0,00**	**0,00**	**0,00**	**0,00**	**0,00**	**0,00**	**0,00**
			CATEGORIA 6 - TRASFERIMENTI DA REGIONI PER INTERVENTI DI MANUTENZIONE														
2.6	60010	0	RIMBORSI,DA REGIONI, PER MANUTENZIONI IN AMMINISTRAZIONE DIRETTA.	0,00	0,00	0,00	0,00	0,00	0,00	0,00	0,00	0,00	0,00	0,00	0,00	0,00	0,00
2.6	61000	0	NOTA RU8961/98 MANUTENZIONI OO.PP DI BONIFICA PROGRAMMA 1998	0,00	0,00	0,00	0,00	0,00	0,00	0,00	0,00	0,00	0,00	0,00	0,00	0,00	0,00
2.6	61001	0	DD5721/98+4533/99 ACCORDO DI PROGRAMMA REGIONE UMBRIA FEBBRAIO 1998 PER MANUTENZIONE ALVEI DI III CATEGORIA	0,00	0,00	0,00	0,00	0,00	0,00	0,00	0,00	0,00	0,00	0,00	0,00	0,00	0,00
2.6	61002	0	RU..... LAVORI DI SOMMA URGENZA PER EVENTI ALLUVIONALI OTTOBRE 1998 NEL TORRENTE TARQUINIO IN LOC.MOLINELLE	0,00	0,00	0,00	0,00	0,00	0,00	0,00	0,00	0,00	0,00	0,00	0,00	0,00	0,00
2.6	61003	0	RU..... LAVORI SUL FOSSO DI MELACI DETERMINAZIONE DIRIGENZIALE RU 05/11/1998	0,00	0,00	0,00	0,00	0,00	0,00	0,00	0,00	0,00	0,00	0,00	0,00	0,00	0,00
2.6	61004	0	RU.....LAVORI DI SOMMA URGENZA SUL TORRENTE AIA DETERMINAZIONE DIRIGENZIALE RU 05/11/1998	0,00	0,00	0,00	0,00	0,00	0,00	0,00	0,00	0,00	0,00	0,00	0,00	0,00	0,00

Titolario	Capitolo	Articolo	Descrizione degli articoli	Residui conservati	Stanziamenti definitivi di bilancio competenza	Totale accertamenti		Riscossioni			Determinazione dei residui			Differenze			
						Gestione residui	Gestione competenza	Residui	Competenza	Totale (Col. 5+6)	Residui attivi da riportare			Residui		Competenza	
											Dai residui	Dalla competenza	Totale (Col. 8+9)	Maggiori residui	Minori residui	Maggiori accer.ti	Minori accer.ti
				1	2	3	4	5	6	7	8	9	10	11	12	13	14
				Euro	Euro	Euro	Euro	Euro	Euro	Euro	Euro	Euro	Euro	Euro	Euro	Euro	Euro
2.6	61005	0	RU6456/98 LAVORI DI PRONTO INTERVENTO SUL FOSSO TARQUINIO	0,00	0,00	0,00	0,00	0,00	0,00	0,00	0,00	0,00	0,00	0,00	0,00	0,00	0,00
2.6	61006	0	NOTA RU101981/IV/99 MANUTENZIONE STRAORDINARIA IMPIANTI IRRIGAZIONE ANNO 1999 DD8136/99	0,00	0,00	0,00	0,00	0,00	0,00	0,00	0,00	0,00	0,00	0,00	0,00	0,00	0,00
2.6	61007	0	DD5172/99 MANUTENZIONE OO.PP DI BONIFICA PROGRAMMA 1999	0,00	0,00	0,00	0,00	0,00	0,00	0,00	0,00	0,00	0,00	0,00	0,00	0,00	0,00
2.6	61008	0	RU NOTA 12274/IV/A/2000 MANUTENZIONE OO.PP DI BONIFICA PROGRAMMA 2000	0,00	0,00	0,00	0,00	0,00	0,00	0,00	0,00	0,00	0,00	0,00	0,00	0,00	0,00
2.6	61009	0	RU603/2000 MANUTENZIONE STRAORDINARIA 2000 IMPIANTO IRRIGUO DX E SX NERA (DD9368/2000)	0,00	0,00	0,00	0,00	0,00	0,00	0,00	0,00	0,00	0,00	0,00	0,00	0,00	0,00
2.6	61010	0	RU6456/98 CONSOLIDAMENTO DEL VERSANTE SETTENTRIONALE DI DUNAROBBA ACCORDO PROGRAMMA COMUNE AVIGLIANO	0,00	0,00	0,00	0,00	0,00	0,00	0,00	0,00	0,00	0,00	0,00	0,00	0,00	0,00
2.6	61011	0	NOTA RU9459/99 MANUTENZIONE STRAORDINARIA SUL TORRENTE TARQUINIO	0,00	0,00	0,00	0,00	0,00	0,00	0,00	0,00	0,00	0,00	0,00	0,00	0,00	0,00
2.6	61012	0	NOTA RU12246/IV/99 LAVORI DI SOMMA URGENZA SUL TORRENTE CALDARO PER SISTEMAZIONE IDRAULICA DANNI ALLUVIONALI (VALENZA E VALLECAPRINA)	0,00	0,00	0,00	0,00	0,00	0,00	0,00	0,00	0,00	0,00	0,00	0,00	0,00	0,00
2.6	61013	0	NOTA RU33692/2001 LAVORI DI MANUTENZIONE STRAORDINARIA IMPIANTI DI IRRIGAZIONE NERA PROGRAMMA 2001 DD993/02	0,00	0,00	0,00	0,00	0,00	0,00	0,00	0,00	0,00	0,00	0,00	0,00	0,00	0,00
2.6	61500	0	RL.....LAVORI DI MANUTENZIONE REGIONE LAZIO ANNO 1997	0,00	0,00	0,00	0,00	0,00	0,00	0,00	0,00	0,00	0,00	0,00	0,00	0,00	0,00
2.6	61501	0	RL.....LAVORI DI MANUTENZIONE REGIONE LAZIO ANNO 1998	0,00	0,00	0,00	0,00	0,00	0,00	0,00	0,00	0,00	0,00	0,00	0,00	0,00	0,00
			TOTALE CATEGORIA 2.6	**0,00**	**0,00**	**0,00**	**0,00**	**0,00**	**0,00**	**0,00**	**0,00**	**0,00**	**0,00**	**0,00**	**0,00**	**0,00**	**0,00**
			CATEGORIA 7 - TRASFERIMENTI DA ALTRI ENTI PER INTERVENTI DI MANUTENZIO														
			TOTALE CATEGORIA 2.7	**0,00**	**0,00**	**0,00**	**0,00**	**0,00**	**0,00**	**0,00**	**0,00**	**0,00**	**0,00**	**0,00**	**0,00**	**0,00**	**0,00**
			TOTALE TITOLO 2	**0,00**	**0,00**	**0,00**	**0,00**	**0,00**	**0,00**	**0,00**	**0,00**	**0,00**	**0,00**	**0,00**	**0,00**	**0,00**	**0,00**
			TITOLO 3 - ENTRATE DERIVANTI DA TRASFERIMENTI IN CONTO CAPITALE														
			CATEGORIA 8 - PROVENTI DA STATO PER ESECUZIONE DI OPERE IN CONCESSIONE														
3.8	80014	0	DM430/85 PER.STUDI EST.IRR.COLLINA (EX RA85 12BIS 1/14 CAP 8123114)	0,00	0,00	0,00	0,00	0,00	0,00	0,00	0,00	0,00	0,00	0,00	0,00	0,00	0,00
3.8	80015	0	DM8321/83 COSTRUZIONE IMPIANTO DI IRRIGAZIONE IN DESTRA E SINISTRA TEVERE 1øLOTTO ADDUZIONE 1øSTRALCIO	0,00	0,00	0,00	0,00	0,00	0,00	0,00	0,00	0,00	0,00	0,00	0,00	0,00	0,00
3.8	80016	0	DM8244/95 (PARTE) =DM8992/88 "1øSTRALCIO" (EX DM8321/83) "COMPLETAMENTO" 1øLOTTO IRR. DX E SX TEVERE (TIMPERIO)	0,00	0,00	0,00	0,00	0,00	0,00	0,00	0,00	0,00	0,00	0,00	0,00	0,00	0,00
3.8	80017	0	DM8992/89 "2 STRALCIO" (EX DM8321/83 E DM8442/85 PARTE)"COM-PLETAMENTO" 1 LOTTO IRR.DX E SX TEVERE CD+SS.GG (CO.GE.CA)	0,00	0,00	0,00	0,00	0,00	0,00	0,00	0,00	0,00	0,00	0,00	0,00	0,00	0,00

Titolario	Capitolo	Articolo	Descrizione degli articoli	Residui conservati	Stanziamenti definitivi di bilancio competenza	Totale accertamenti		Riscossioni			Determinazione dei residui			Differenze			
						Gestione residui	Gestione competenza	Residui	Competenza	Totale (Col. 5+6)	Residui attivi da riportare: Dai residui	Dalla competenza	Totale (Col. 8+9)	Residui: Maggiori residui	Minori residui	Competenza: Maggiori accer.ti	Minori accer.ti
				1	2	3	4	5	6	7	8	9	10	11	12	13	14
				Euro	Euro	Euro	Euro	Euro	Euro	Euro	Euro	Euro	Euro	Euro	Euro	Euro	Euro
3.8	80019	0	DM8297/91 COSTRUZIONE IMPIANTO DI IRRIGAZIONE DELLA PIANURA IN D/S TEVERE PERIZIA DI VARIANTE E SUPPLETIVA 2øSTRALCIO	0,00	0,00	0,00	0,00	0,00	0,00	0,00	0,00	0,00	0,00	0,00	0,00	0,00	0,00
3.8	80022	0	DM8299/86 E 8325/89 SISTEMAZIONE STRADA RAMICI ALVIANO SCALO	0,00	0,00	0,00	0,00	0,00	0,00	0,00	0,00	0,00	0,00	0,00	0,00	0,00	0,00
3.8	80025	0	DM8182/99 IMPIANTO DI IRRIGAZIONE IN DESTRA E SINISTRA TEVERE COMPLETAMENTO OPERE DI COMPETENZA STATALE LOTTO A	0,00	0,00	0,00	0,00	0,00	0,00	0,00	0,00	0,00	0,00	0,00	0,00	0,00	0,00
3.8	80026	0	DM1010/08 LAVORI DI COSTRUZIONE IMPIANTO DI IRRIGAZIONE IN DESTRA E SINISTRA TEVERE - COMPLETAMENTO OPERE DI COMPETENZA STATALE LOTTO "B"	0,00	0,00	0,00	0,00	0,00	0,00	0,00	0,00	0,00	0,00	0,00	0,00	0,00	0,00
3.8	80027	0	LAVORI DI RISTRUTTURAZIONE E AMMODERNAMENTO IMPIANTI DI IRRIGAZIONE IN DX NERA - RIFACIMENTO INVASI A E C	317.810,42	50.000,00	317.810,42	46.664,89	213.795,29	0,01	213.795,30	104.015,13	46.664,88	150.680,01	0,00	0,00	0,00	3.335,11
3.8	80028	0	LAVORI DI COSTRUZIONE IMPIANTO IRRIGAZIONE TEVERE COMPLETAMENTO OPERE DI ADDUZIONE LOTTO "C" REALIZZAZIONE INVASO	2.313.490,25	700.000,00	1.408.892,85	1.065.271,85	876.546,95	904.597,40	1.781.144,35	532.345,90	160.674,45	693.020,35	0,00	904.597,40	365.271,85	0,00
3.8	80029	0	IMPLEMENTAZIONE IMPIANTO DI TELECONTROLLO IMPIANTI IRRIGAZIONE PIOGGIA E SCORRIMENTO FIUME NERA	203.734,79	0,00	0,00	109.039,18	0,00	109.039,18	109.039,18	0,00	0,00	0,00	0,00	203.734,79	109.039,18	0,00
3.8	123103	0	RA83 12BIS1/3 DM8321/83 (DM8244/85 E DM8629/88)"COSTRUZIONE"1 LOTTO MAF (1 STRALCIO) IRR.DX ESX TEVERE CD (COGEA)	0,00	0,00	0,00	0,00	0,00	0,00	0,00	0,00	0,00	0,00	0,00	0,00	0,00	0,00
3.8	123112	0	RA85 12BIS1/12 DM8244/85 (PARTE)=8992/88"1 STRALCIO"(EX DM8321/83)"COMPLETAMENTO"1 LOTTO IRR.DX E SX TEVERE CD	0,00	0,00	0,00	0,00	0,00	0,00	0,00	0,00	0,00	0,00	0,00	0,00	0,00	0,00
3.8	123115	0	RA86 12BIS1/15 DM8299/86 SISTEMAZIONE STR RAMICI-ALVIANO SCALO A COMPLETAMENTO STR RAMICI-MOLINACCIO.	0,00	0,00	0,00	0,00	0,00	0,00	0,00	0,00	0,00	0,00	0,00	0,00	0,00	0,00
			TOTALE CATEGORIA 3.8	**2.835.035,46**	**750.000,00**	**1.726.703,27**	**1.220.975,92**	**1.090.342,24**	**1.013.636,59**	**2.103.978,83**	**636.361,03**	**207.339,33**	**843.700,36**	**0,00**	**1.108.332,19**	**474.311,03**	**3.335,11**
			CATEGORIA 9 - PROVENTI DA REGIONI PER ESECUZIONE OPERE IN CONCESSIONE:														
3.9	90202	0	RU5886/91 LAVORI RIPARAZIONE DANNI ALLUVIONALI 1989 SUL FOSSO LA PARA	0,00	0,00	0,00	0,00	0,00	0,00	0,00	0,00	0,00	0,00	0,00	0,00	0,00	0,00
3.9	90205	0	RU5887/91 LAVORI DI RIPARAZIONE DEI DANNI ALLUVIONALI 1989 SUL CANALE VALLE VERDE IN COMUNE DI TERNI	0,00	0,00	0,00	0,00	0,00	0,00	0,00	0,00	0,00	0,00	0,00	0,00	0,00	0,00
3.9	90206	0	RU5881/91 LAVORI DI MANUTENZIONE DEI DANNI ALLUVIONALI 1989 SUL FOSSO DI PANTALLA	0,00	0,00	0,00	0,00	0,00	0,00	0,00	0,00	0,00	0,00	0,00	0,00	0,00	0,00
3.9	90207	0	RU5888/91 RIPARAZIONE DANNI ALLUVIONALI 1989 SUL CANALE POZZACCHI IN COMUNE DI TERNI	0,00	0,00	0,00	0,00	0,00	0,00	0,00	0,00	0,00	0,00	0,00	0,00	0,00	0,00
3.9	90208	0	RU8/89 COSTRUZIONE IMPIANTO IRRIGAZIONE PIOGGIA DX E SX TEVERE - DISTRIBUZIONE 1 LOTTO UMBRIA	0,00	0,00	0,00	0,00	0,00	0,00	0,00	0,00	0,00	0,00	0,00	0,00	0,00	0,00
3.9	90214	0	RU2239/92 LAVORI DI ADEGUAMENTO CENTRALE DI SOLLEVAMENTO CAMPO DUCA IMPIANTO DI IRRIGAZIONE A PIOGGIA IN DESTRA NERA	0,00	0,00	0,00	0,00	0,00	0,00	0,00	0,00	0,00	0,00	0,00	0,00	0,00	0,00
3.9	90240	0	RU2652/88 RIPARZAZIONE DANNI ALLUVIONALI SUI FOSSI RIO SECCO VORGONE	0,00	0,00	0,00	0,00	0,00	0,00	0,00	0,00	0,00	0,00	0,00	0,00	0,00	0,00

Titolario	Capitolo	Articolo	Descrizione degli articoli	Residui conservati	Stanziamenti definitivi di bilancio competenza	Totale accertamenti		Riscossioni			Determinazione dei residui			Differenze			
						Gestione residui	Gestione competenza	Residui	Competenza	Totale (Col. 5+6)	Residui attivi da riportare: Dai residui	Residui attivi da riportare: Dalla competenza	Residui attivi da riportare: Totale (Col. 8+9)	Residui: Maggiori residui	Residui: Minori residui	Competenza: Maggiori accer.ti	Competenza: Minori accer.ti
				1	2	3	4	5	6	7	8	9	10	11	12	13	14
				Euro	Euro	Euro	Euro	Euro	Euro	Euro	Euro	Euro	Euro	Euro	Euro	Euro	Euro
3.9	90242	0	LAVORI DI MANUTENZIONE ORDINARIA DEL FIUME NERA NEI COMUNI DI FERENTILLO E ARRONE	0,00	0,00	0,00	0,00	0,00	0,00	0,00	0,00	0,00	0,00	0,00	0,00	0,00	0,00
3.9	90244	0	LAVORI DI MANUTENZIONE ORDINARIA DEI FOSSI QUADRO E S.ANTONIO NEL COMUNE DI TODI	0,00	0,00	0,00	0,00	0,00	0,00	0,00	0,00	0,00	0,00	0,00	0,00	0,00	0,00
3.9	90245	0	NOTA RU 8956/IV DEL 24/4/92 LAVORI RIPARAZIONE DANNI ALLUVIONALI 1990 SUI FOSSI DI POLINO E CASTIGLIONI RU4942/92	0,00	0,00	0,00	0,00	0,00	0,00	0,00	0,00	0,00	0,00	0,00	0,00	0,00	0,00
3.9	90246	0	RU9708/92 MANUTENZIONE DELLE OPERE DI BONIFICA IMPIANTO DI IRRIGAZIONE IN DESTRA NERA COMUNI: TERNI, NARNI E SANGEMINI	0,00	0,00	0,00	0,00	0,00	0,00	0,00	0,00	0,00	0,00	0,00	0,00	0,00	0,00
3.9	90247	0	RU8850/92 LAVORI DI RIPARAZIONE DEI DANNI ALLUVIONALI 1990 SUL CANALE "VECCHIO SERSIMONE" 1øLOTTO	0,00	0,00	0,00	0,00	0,00	0,00	0,00	0,00	0,00	0,00	0,00	0,00	0,00	0,00
3.9	90248	0	RU8846/92 LAVORI DI RIPARAZIONE DEI DANNI ALLUVIONALI 1990 SUI TORRENTI AIA E FARA -1øLOTTO-	0,00	0,00	0,00	0,00	0,00	0,00	0,00	0,00	0,00	0,00	0,00	0,00	0,00	0,00
3.9	90249	0	RU4955/93 LAVORI DI RIPARAZIONE DEI DANNI ALLUVIONALI 1990 SUL TORRENTE NAIA	0,00	0,00	0,00	0,00	0,00	0,00	0,00	0,00	0,00	0,00	0,00	0,00	0,00	0,00
3.9	90250	0	RU4671/94 RIPARAZIONE DANNI ALLUVIONALI DICEMBRE 1992 SUL TORRENTE CALDARO E SUL FOSSO RIVO	0,00	0,00	0,00	0,00	0,00	0,00	0,00	0,00	0,00	0,00	0,00	0,00	0,00	0,00
3.9	90251	0	RU4629/94 LAVORI DI MANUTENZIONE STRAORDINARIA DEL FOSSO RIOIN COMUNE DI TODI	0,00	0,00	0,00	0,00	0,00	0,00	0,00	0,00	0,00	0,00	0,00	0,00	0,00	0,00
3.9	90252	0	RU4973/93 RIPARAZIONE DANNI ALLUVIONALI 1990 SUL CANALE "VECCHIO SERSIMONE" 2ø STRALCIO	0,00	0,00	0,00	0,00	0,00	0,00	0,00	0,00	0,00	0,00	0,00	0,00	0,00	0,00
3.9	90253	0	RU4976/93 RIPARAZIONE DANNI ALLUVIONALI 1990 SUI TORRENTI AIA E FARA 2ø LOTTO	0,00	0,00	0,00	0,00	0,00	0,00	0,00	0,00	0,00	0,00	0,00	0,00	0,00	0,00
3.9	90255	0	RU4672/94 RIPARAZIONE DANNI ALLUVIONALI 1992 SUI FOSSI DI LEONESSA, BUONACQUISTO, MELACI, ECC.	0,00	0,00	0,00	0,00	0,00	0,00	0,00	0,00	0,00	0,00	0,00	0,00	0,00	0,00
3.9	90256	0	RU4632/94 RIPARAZIONE DANNI ALLUVIONALI 1992 SUL FOSSO DI VALENZA	0,00	0,00	0,00	0,00	0,00	0,00	0,00	0,00	0,00	0,00	0,00	0,00	0,00	0,00
3.9	90257	0	RU NOTA PROT.19520/IV/94 (NS PROT.4089/94) INTERVENTI URGEN-TI PER LO SGOMBERO DI ALBERATURE CADUTE NELL'ALVEO F.NERA	0,00	0,00	0,00	0,00	0,00	0,00	0,00	0,00	0,00	0,00	0,00	0,00	0,00	0,00
3.9	90258	0	RU9405/94 MANUTENZIONE STRAORDINARIA 1994 ALL'IMPIANTO DI IRRIG.IN S.NERA - CANALI VALLO,S.MARTINO,S.ROCCO,S.ANGELO	0,00	0,00	0,00	0,00	0,00	0,00	0,00	0,00	0,00	0,00	0,00	0,00	0,00	0,00
3.9	90259	0	RU5631/95 LAVORI DI MANUTENZIONE IDRAULICA SUI TORRENTI SERRA,TESCINO E CASAL DI MEZZO NEI COMUNI DI TERNI E SPOLETO	0,00	0,00	0,00	0,00	0,00	0,00	0,00	0,00	0,00	0,00	0,00	0,00	0,00	0,00
3.9	90260	0	RU5632/95 LAVORI DI MANUT.STRAORDINARIA E SISTEMAZIONE IDRAULICA DEL TORRENTE NAJA	0,00	0,00	0,00	0,00	0,00	0,00	0,00	0,00	0,00	0,00	0,00	0,00	0,00	0,00
3.9	90261	0	RU5416/95 LAVORI DI MUNUTENZIONE FOSSO DI STRONCONE	0,00	0,00	0,00	0,00	0,00	0,00	0,00	0,00	0,00	0,00	0,00	0,00	0,00	0,00
3.9	90262	0	RU9357/95 LAVORI DI MANUTENZIONE ORDINARIA OPERE DI BONIFICA PROGRAMMA 1995	0,00	0,00	0,00	0,00	0,00	0,00	0,00	0,00	0,00	0,00	0,00	0,00	0,00	0,00
3.9	90263	0	RU8490/95 LAVORI DI MANUTENZIONE 1995 ALL'IMPIANTO DI IRRIGAZIONE BACINO NERA	0,00	0,00	0,00	0,00	0,00	0,00	0,00	0,00	0,00	0,00	0,00	0,00	0,00	0,00

CONSORZIO DI BONIFICA TEVERE NERA
P.zza Enrico Fermi, 5
05100 Terni TR
c.f. 80000110553

Titolario	Capitolo	Articolo	Descrizione degli articoli	Residui conservati	Stanziamenti definitivi di bilancio competenza	Totale accertamenti		Riscossioni			Determinazione dei residui			Differenze			
						Gestione residui	Gestione competenza	Residui	Competenza	Totale (Col. 5+6)	Residui attivi da riportare: Dai residui	Residui attivi da riportare: Dalla competenza	Residui attivi da riportare: Totale (Col. 8+9)	Residui: Maggiori residui	Residui: Minori residui	Competenza: Maggiori accer.ti	Competenza: Minori accer.ti
				1	2	3	4	5	6	7	8	9	10	11	12	13	14
				Euro	Euro	Euro	Euro	Euro	Euro	Euro	Euro	Euro	Euro	Euro	Euro	Euro	Euro
1.9	90264	0	RU NOTA 6133/96 MANUTENZIONE STRAORDINARIA ANNO 1996 ALL'IMPIANTO IRRIGUO IN DESTRA E SINISTRA NERA RU5907/96	0,00	0,00	0,00	0,00	0,00	0,00	0,00	0,00	0,00	0,00	0,00	0,00	0,00	0,00
1.9	90265	0	RU2628/96 RIPARAZIONE DANNI ALLUVIONALI 1990 SUI TORRENTI AIA E FARA 1°LOTTO	0,00	0,00	0,00	0,00	0,00	0,00	0,00	0,00	0,00	0,00	0,00	0,00	0,00	0,00
1.9	90266	0	RU7767/96 MANUTENZIONI 1996 ALLE OPERE DI BONIFICA	0,00	0,00	0,00	0,00	0,00	0,00	0,00	0,00	0,00	0,00	0,00	0,00	0,00	0,00
1.9	90267	0	NOTA RU28/06/96 RIPARAZIONE DANNI ALLUVIONALI	0,00	0,00	0,00	0,00	0,00	0,00	0,00	0,00	0,00	0,00	0,00	0,00	0,00	0,00
1.9	90268	0	RU9768/96 RIPARAZIONE DANNI ALLUVIONALI NOVEMBRE 1996	0,00	0,00	0,00	0,00	0,00	0,00	0,00	0,00	0,00	0,00	0,00	0,00	0,00	0,00
1.9	90269	0	RU3961/97 MANUTENZIONE IMPIANTI DI IRRIGAZIONE A PIOGGIA TERRENI IN D/S NERA COMUNI DI TERNI-NARNI-SANGEMINI	0,00	0,00	0,00	0,00	0,00	0,00	0,00	0,00	0,00	0,00	0,00	0,00	0,00	0,00
1.9	90270	0	RU9665/96 SISTEMAZIONE IDRAULICA FOSSO DI MASSA MARTANA	0,00	0,00	0,00	0,00	0,00	0,00	0,00	0,00	0,00	0,00	0,00	0,00	0,00	0,00
1.9	90271	0	RU9657/96 SISTEMAZIONE EDRAULICA DEL TORRENTE RIO BAGNO	0,00	0,00	0,00	0,00	0,00	0,00	0,00	0,00	0,00	0,00	0,00	0,00	0,00	0,00
1.9	90272	0	RU9666/96 SISTEMAZIONE IDRAULICA DEL TORRENTE ARNATA	0,00	0,00	0,00	0,00	0,00	0,00	0,00	0,00	0,00	0,00	0,00	0,00	0,00	0,00
1.9	90273	0	RU1254/97 RIPARAZIONE DANNI ALLUVIONALI 1997 SUI FOSSI DI VALLICCIANO, FRATINI ED ALTRI	0,00	0,00	0,00	0,00	0,00	0,00	0,00	0,00	0,00	0,00	0,00	0,00	0,00	0,00
1.9	90274	0	ORD.MIN.INTERNI 2542/A/97 RIPARAZIONE DANNI ALLUVIONALI NOVEMBRE 1996 SUL FOSSO DELLE STREGHE	0,00	0,00	0,00	0,00	0,00	0,00	0,00	0,00	0,00	0,00	0,00	0,00	0,00	0,00
1.9	90275	0	ORD.MIN.INTERNI 2542/B/97 RIPARAZIONE DANNI ALLUVIONALI NOVEMBRE 1996 SUL FOSSO CALDARO	0,00	0,00	0,00	0,00	0,00	0,00	0,00	0,00	0,00	0,00	0,00	0,00	0,00	0,00
1.9	90276	0	ORD.MIN.INTERNI 2542/C/97 RIPARAZIONE DANNI ALLUVIONALI NOVEMBRE 1996 SUI FOSSI CALAMONE E TARQUINIO	0,00	0,00	0,00	0,00	0,00	0,00	0,00	0,00	0,00	0,00	0,00	0,00	0,00	0,00
1.9	90277	0	ORD.MIN.INTERNI 2542/D/97 RIPARAZIONE DANNI ALLUVIONALI NOVEMBRE 1996 SUI TORRENTI AIA E FARA	0,00	0,00	0,00	0,00	0,00	0,00	0,00	0,00	0,00	0,00	0,00	0,00	0,00	0,00
1.9	90278	0	ORD.MIN.INTERNI 2542/E/97 RIPARAZIONE DANNI ALLUVIONALI NOVEMBRE 1996 SUL FIUME NERA E SUL FOSSO S.LORENZO	0,00	0,00	0,00	0,00	0,00	0,00	0,00	0,00	0,00	0,00	0,00	0,00	0,00	0,00
1.9	90279	0	RU TELEGRAMMA 18/11/97 LAVORI DI SOMMA URGENZA SUL FOSSO TESCINO	0,00	0,00	0,00	0,00	0,00	0,00	0,00	0,00	0,00	0,00	0,00	0,00	0,00	0,00
1.9	90280	0	DD443/98 + NOTA 9438/A/IV/97 RIPARAZIONE DANNI ALLUVIONALI NOVEMBRE 96 SUL TORRENTE CALDARO LEGGE 185	0,00	0,00	0,00	0,00	0,00	0,00	0,00	0,00	0,00	0,00	0,00	0,00	0,00	0,00
1.9	90281	0	DD2048/99 + NOTA 9438/B/IV/97 RIPARAZIONE DANNI ALLUVIONALI NOVEMBRE 97 SUL TORRENTE NAJA LEGGE 185	0,00	0,00	0,00	0,00	0,00	0,00	0,00	0,00	0,00	0,00	0,00	0,00	0,00	0,00
1.9	90282	0	RU4882/98 LAVORI DI MANUTENZIONE STRAORDINARIA 1998 IMPIANTI DI IRRIGAZIONE CONSORTILI	0,00	0,00	0,00	0,00	0,00	0,00	0,00	0,00	0,00	0,00	0,00	0,00	0,00	0,00
1.9	90283	0	RU7598/97 LAVORI DI MANUTENZIONE ORDINARIA SUL FIUME NERA	0,00	0,00	0,00	0,00	0,00	0,00	0,00	0,00	0,00	0,00	0,00	0,00	0,00	0,00

Titolario	Capitolo	Articolo	Descrizione degli articoli	Residui conservati	Stanziamenti definitivi di bilancio competenza	Totale accertamenti		Riscossioni			Determinazione dei residui			Differenze			
						Gestione residui	Gestione competenza	Residui	Competenza	Totale (Col. 5+6)	Residui attivi da riportare: Dai residui	Residui attivi da riportare: Dalla competenza	Residui attivi da riportare: Totale (Col. 8+9)	Residui: Maggiori residui	Residui: Minori residui	Competenza: Maggiori accer.ti	Competenza: Minori accer.ti
				1	2	3	4	5	6	7	8	9	10	11	12	13	14
				Euro	Euro	Euro	Euro	Euro	Euro	Euro	Euro	Euro	Euro	Euro	Euro	Euro	Euro
3.9	90284	0	NOTA RU 12246/IV/99 LAVORI DI RIPARAZIONE DANNI ALLUVIONALI OTTOBRE 1998 SUL FOSSO CANALE E LAGARELLO ED ALTRI	0,00	0,00	0,00	0,00	0,00	0,00	0,00	0,00	0,00	0,00	0,00	0,00	0,00	0,00
3.9	90285	0	RU2059/86 + RU252/86 PERIZIA SUPPLETIVA SISTEMAZIONE E AMMODERNAMENTO CANALE CERVINO (VEDI 8120114)	0,00	0,00	0,00	0,00	0,00	0,00	0,00	0,00	0,00	0,00	0,00	0,00	0,00	0,00
3.9	90286	0	RU1013/98 RIPARAZIONE DANNI ALLUVIONALI NOVEMBRE 1996 FOSSI VALENZA E VALLECAPRINA LEGGE 185	0,00	0,00	0,00	0,00	0,00	0,00	0,00	0,00	0,00	0,00	0,00	0,00	0,00	0,00
3.9	90287	0	RU....NOTA RU 9438/IV/97 RIPARAZIONE DANNI ALLUVIONALI NOVEMBRE 1996 SUL FOSSO DELLE STREGHE LEGGE 185 DD2047/99	0,00	0,00	0,00	0,00	0,00	0,00	0,00	0,00	0,00	0,00	0,00	0,00	0,00	0,00
3.9	90288	0	NOTA RU22842/99 PERIZIA STUDI PROGETTO IRRIGAZIONE DESTRA E SINISTRA NERA (DD10422/99+8129/03)	0,00	0,00	0,00	0,00	0,00	0,00	0,00	0,00	0,00	0,00	0,00	0,00	0,00	0,00
3.9	90289	0	DD6833/99 SISTEMAZIONE IDRAULICA TORRENTE NAJA	0,00	0,00	0,00	0,00	0,00	0,00	0,00	0,00	0,00	0,00	0,00	0,00	0,00	0,00
3.9	90290	0	NOTA RU3481/98 SISTEMAZIONE IDRAULICA TORRENTE ARNATA	0,00	0,00	0,00	0,00	0,00	0,00	0,00	0,00	0,00	0,00	0,00	0,00	0,00	0,00
3.9	90291	0	L.R.29/03/88 N.10 LAVORI DI SOMMA URGENZA SUL TORRENTE TESCINO IN COMUNE DI MONTEFRANCO SPOLETO E FERENTILLO	0,00	0,00	0,00	0,00	0,00	0,00	0,00	0,00	0,00	0,00	0,00	0,00	0,00	0,00
3.9	90292	0	DD2939/00 RIPARAZIONE DANNI ALLUVIONALI 1998 TORRENTI AIA E FARA	0,00	0,00	0,00	0,00	0,00	0,00	0,00	0,00	0,00	0,00	0,00	0,00	0,00	0,00
3.9	90293	0	DD3511/00 RIPARAZIONE DANNI ALLUVIONALI 1998 TORRENTI CALDARO, BIANCO E VENATORE	0,00	0,00	0,00	0,00	0,00	0,00	0,00	0,00	0,00	0,00	0,00	0,00	0,00	0,00
3.9	90294	0	DD3509/00 RIPARAZIONE DANNI ALLUVIONALI 1998 FOSSO DI MELACI	0,00	0,00	0,00	0,00	0,00	0,00	0,00	0,00	0,00	0,00	0,00	0,00	0,00	0,00
3.9	90295	0	NOTA RU4707/IA MESSA IN SICUREZZA IDRAULICA DEL FIUME NERA	0,00	0,00	0,00	0,00	0,00	0,00	0,00	0,00	0,00	0,00	0,00	0,00	0,00	0,00
3.9	90296	0	DD3734/01 RIPARAZIONE DANNI ALLUVIONALI OTTOBRE 1998 SUI TORRENTI AIA E PASELVA IN COMUNE DI OTRICOLI	0,00	0,00	0,00	0,00	0,00	0,00	0,00	0,00	0,00	0,00	0,00	0,00	0,00	0,00
3.9	90297	0	DD10319/00 SISTEMAZIONE IDRAULICA DEL FOSSO SARGIOLA IN COMUNE DI POLINO	0,00	0,00	0,00	0,00	0,00	0,00	0,00	0,00	0,00	0,00	0,00	0,00	0,00	0,00
3.9	90298	0	DD.10324/00 SISTEMAZIONE IDRAULICA TORRENTE ARNATA IN COMUNE DI TODI	0,00	0,00	0,00	0,00	0,00	0,00	0,00	0,00	0,00	0,00	0,00	0,00	0,00	0,00
3.9	90299	0	DD8604/00 SISTEMAZIONE IDRAULICA DEI TORRENTI NAJA E RIO BAGNO NEI COMUNI DI TODI, MASSA MARTANA ED ACQUASPARTA	0,00	0,00	0,00	0,00	0,00	0,00	0,00	0,00	0,00	0,00	0,00	0,00	0,00	0,00
3.9	90300	0	DD11254/2001 PROGETTO PER LA REDAZIONE DELLE MAPPE DI ALLAGABILITA' -RISCHIO IDRAULICO FIUME TEVERE - RETICOLO IDROGRAFICO MINORE - D.LGS 180/98	0,00	0,00	0,00	0,00	0,00	0,00	0,00	0,00	0,00	0,00	0,00	0,00	0,00	0,00
3.9	90301	0	DD9653/2001 SISTEMAZIONE IDRAULICA FOSSO RIVO IN COMUNE DI TERNI 1° STRALCIO	0,00	0,00	0,00	0,00	0,00	0,00	0,00	0,00	0,00	0,00	0,00	0,00	0,00	0,00
3.9	90302	0	DGRU918/2001 RIPARAZIONE DANNI ALLUVIONALI DICEMBRE 1999 SUL FIUME NERA E VARI FOSSI	0,00	0,00	0,00	0,00	0,00	0,00	0,00	0,00	0,00	0,00	0,00	0,00	0,00	0,00
3.9	90303	0	DD8433/2001 MANUTENZIONE STRAORDINARIA SUL FIUME NERA IN COMUNE DI FERENTILLO	0,00	0,00	0,00	0,00	0,00	0,00	0,00	0,00	0,00	0,00	0,00	0,00	0,00	0,00

Titolario	Capitolo	Articolo	Descrizione degli articoli	Residui conservati	Stanziamenti definitivi di bilancio competenza	Totale accertamenti		Riscossioni			Determinazione dei residui			Differenze			
						Gestione residui	Gestione competenza	Residui	Competenza	Totale (Col. 5+6)	Residui attivi da riportare: Dai residui	Residui attivi da riportare: Dalla competenza	Residui attivi da riportare: Totale (Col. 8+9)	Residui: Maggiori residui	Residui: Minori residui	Competenza: Maggiori accer.ti	Competenza: Minori accer.ti
				1	2	3	4	5	6	7	8	9	10	11	12	13	14
				Euro	Euro	Euro	Euro	Euro	Euro	Euro	Euro	Euro	Euro	Euro	Euro	Euro	Euro
3.9	90304	0	RU29339/2002 MANUTENZIONE STRAORDINARIA PROGRAMMA 2002 CANALI CONSORZIALI (DD9925)	0,00	0,00	0,00	0,00	0,00	0,00	0,00	0,00	0,00	0,00	0,00	0,00	0,00	0,00
3.9	90305	0	DD7495/2002 MANUTENZIONE ORDINARIA SUL FIUME NERA NEI COMUNI DI TERNI, ARRONE, MONTEFRANCO E FERENTILLO 2° STRALCIO	0,00	0,00	0,00	0,00	0,00	0,00	0,00	0,00	0,00	0,00	0,00	0,00	0,00	0,00
3.9	90306	0	NOTA RU46813/2001 RIPARAZIONE DANNI ALLUVIONALI DICEMBRE 1999 LAVORI DI SOMMA URGENZA FOSSI VARI	0,00	0,00	0,00	0,00	0,00	0,00	0,00	0,00	0,00	0,00	0,00	0,00	0,00	0,00
3.9	90307	0	NOTA RU35518/2002 LAVORI DI AMMODERNAMENTO IMPIANTO DI IRRIGAZIONE A PIOGGIA IN DESTRA NERA	0,00	0,00	0,00	0,00	0,00	0,00	0,00	0,00	0,00	0,00	0,00	0,00	0,00	0,00
3.9	90308	0	NOTA RU3652/2003 DANNI ALLUVIONALI OTTOBRE 2003 LAVORI DI SOMMA URGENZA NEI COMUNI DI BASCHI, MONTECCHIO E ORVIETO	0,00	0,00	0,00	0,00	0,00	0,00	0,00	0,00	0,00	0,00	0,00	0,00	0,00	0,00
3.9	90309	0	NOTA RU1789/2000 SISTEMAZIONE IDRAULICA DEI FOSSI RIVO E CALCINARE IN COMUNE DI TERNI	0,00	0,00	0,00	0,00	0,00	0,00	0,00	0,00	0,00	0,00	0,00	0,00	0,00	0,00
3.9	90310	0	NOTA RU2917/2003 SISTEMAZIONE IDRAULICA DEL FOSSO LAGARELLO IN COMUNE DI TERNI	0,00	0,00	0,00	0,00	0,00	0,00	0,00	0,00	0,00	0,00	0,00	0,00	0,00	0,00
3.9	90311	0	LAVORI DI MANUTENZIONE AI CORSI D'ACQUA DEL COMPRENSORIO PROGRAMMA 2002	0,00	0,00	0,00	0,00	0,00	0,00	0,00	0,00	0,00	0,00	0,00	0,00	0,00	0,00
3.9	90312	0	NOTA RU348/2004 LAVORI DI MANUTENZIONE STRAORDINARIA AGLI IMPIANTI IRRIGUI IN DESTRA E SINISTRA NERA PROGRAMMA 2003	0,00	0,00	0,00	0,00	0,00	0,00	0,00	0,00	0,00	0,00	0,00	0,00	0,00	0,00
3.9	90313	0	DD5644/2004 LAVORI DI MANUTENZIONE STRAORDINARIA AGLI IMPIANTI IRRIGUI IN DESTRA E SINISTRA NERA PROGRAMMA 2004	0,00	0,00	0,00	0,00	0,00	0,00	0,00	0,00	0,00	0,00	0,00	0,00	0,00	0,00
3.9	90314	0	NOTA RU994/2004 MANUTENZIONE ORDINARIA E STRAORDINARIA SUI CORSI D'ACQUA NON CLASSIFICATI PER L'ESECUZIONE DELLE OPERE DI 3° CATEGORIA	0,00	0,00	0,00	0,00	0,00	0,00	0,00	0,00	0,00	0,00	0,00	0,00	0,00	0,00
3.9	90315	0	DD2079/2004 LAVORI DI SISTEMAZIONE IDRAULICA SUL TORRENTE NAJA IN COMUNE DI TODI 2° STRALCIO	0,00	0,00	0,00	0,00	0,00	0,00	0,00	0,00	0,00	0,00	0,00	0,00	0,00	0,00
3.9	90316	0	DD7479/2003 LAVORI DI MANUTENZIONE ORDINARIA ALLE OPERE DI BONIFICA PROGRAMMA 2003	0,00	0,00	0,00	0,00	0,00	0,00	0,00	0,00	0,00	0,00	0,00	0,00	0,00	0,00
3.9	90317	0	NOTA RU68173/2004 LAVORI DI SISTEMAZIONE IDRAULICA DEI FOSSI DI COLLESCIPOLI, VALLO E MORGNANO IN COMUNE DI TERNI	0,00	0,00	0,00	0,00	0,00	0,00	0,00	0,00	0,00	0,00	0,00	0,00	0,00	0,00
3.9	90318	0	DD2937/2005 LAVORI DI MANUTENZIONE ORDINARIA ALLE OPERE DI BONIFICA PROGRAMMA 2004	0,00	0,00	0,00	0,00	0,00	0,00	0,00	0,00	0,00	0,00	0,00	0,00	0,00	0,00
3.9	90319	0	NOTA RU7276/2005 LAVORI DI SISTEMAZIONE IDRAULICA DEI CORSI D'ACQUA DEMANIALI ED INTERVENTI DI SISTEMAZIONE IDRAULICA FORESTALE DI RECUPERO AMBIENTALE	0,00	0,00	0,00	0,00	0,00	0,00	0,00	0,00	0,00	0,00	0,00	0,00	0,00	0,00
3.9	90320	0	NOTA RU13318/2005 LAVORI DI SOMMA URGENZA SUL FOSSO DI CHIOANO IN COMUNE DI TODI LOC. SAN DAMIANO 2° INTERVENTO	0,00	0,00	0,00	0,00	0,00	0,00	0,00	0,00	0,00	0,00	0,00	0,00	0,00	0,00

CONSORZIO DI BONIFICA TEVERE NERA
P.zza Enrico Fermi, 5
05100 Terni TR
c.f. 80000110553

Titolario	Capitolo	Articolo	Descrizione degli articoli	Residui conservati	Stanziamenti definitivi di bilancio competenza	Totale accertamenti		Riscossioni			Determinazione dei residui			Differenze			
						Gestione residui	Gestione competenza	Residui	Competenza	Totale (Col. 5+6)	Residui attivi da riportare: Dai residui	Dalla competenza	Totale (Col. 8+9)	Residui: Maggiori residui	Minori residui	Competenza: Maggiori accer.ti	Minori accer.ti
				1	2	3	4	5	6	7	8	9	10	11	12	13	14
				Euro	Euro	Euro	Euro	Euro	Euro	Euro	Euro	Euro	Euro	Euro	Euro	Euro	Euro
3.9	90321	0	NOTA RU98920/2005 MANUTENZIONE DEI CORSI D'ACQUA RICOMPRESI NEL PIANO STRAORDINARIO TERRITORIALE PER LA RIDUZIONE DEL RISCHIO IDRAULICO	0,00	0,00	0,00	0,00	0,00	0,00	0,00	0,00	0,00	0,00	0,00	0,00	0,00	0,00
3.9	90322	0	NOTA RU143100/2005 PIANO DI SVILUPPO RURALE 2000/2005 SISTEMAZIONE IDRAULICA VARI CORSI D'ACQUA	0,00	0,00	0,00	0,00	0,00	0,00	0,00	0,00	0,00	0,00	0,00	0,00	0,00	0,00
3.9	90323	0	LAVORI DI MANUTENZIONE ORDINARIA ALLE OPERE DI BONIFICA PROGRAMMA 2005	0,00	0,00	0,00	0,00	0,00	0,00	0,00	0,00	0,00	0,00	0,00	0,00	0,00	0,00
3.9	90324	0	LAVORI DI MANUTENZIONE AGLI IMPIANTI IRRIGUI IN DESTRA E SINISTRA NERA ANNO 2004	0,00	0,00	0,00	0,00	0,00	0,00	0,00	0,00	0,00	0,00	0,00	0,00	0,00	0,00
3.9	90325	0	DD4276/2006 LAVORI DI MANUTENZIONE AGLI IMPIANTI IRRIGUI IN DESTRA E SINISTRA NERA ANNO 2006	0,00	0,00	0,00	0,00	0,00	0,00	0,00	0,00	0,00	0,00	0,00	0,00	0,00	0,00
3.9	90326	0	DD7805/2005 LAVORI DI MANUTENZIONE STRAORDINARIA ALI IMPIANTI DI IRRIGAZIONE A PIOGGIA IN DESTRA E SINISTRA NERA PROGRAMMA 2005	0,00	0,00	0,00	0,00	0,00	0,00	0,00	0,00	0,00	0,00	0,00	0,00	0,00	0,00
3.9	90327	0	LAVORI DI RIPARAZIONE DANNIA LLUVIONALI NOVEMBRE-DICEMBRE 2005 INTERO COMPRENSORIO	0,00	0,00	0,00	0,00	0,00	0,00	0,00	0,00	0,00	0,00	0,00	0,00	0,00	0,00
3.9	90328	0	DD5476/2006 LAVORI DI SISTEMAZIONE IDRAULICA DEL FIUME NERA PER LA MESSA IN SICURAZZA DELLE AREE A MAGGIOR RISCHIO DI INONDAZIONE NELLA CONCA TERNANA SUB-AREA 1	0,00	0,00	0,00	0,00	0,00	0,00	0,00	0,00	0,00	0,00	0,00	0,00	0,00	0,00
3.9	90329	0	LAVORI DI MANUTENZIONE DEI CORSI D'ACQUA DEL COMPRENSORIO FINANZIATI DALLA REGIONE UMBRIA ANNO 2007	0,00	0,00	0,00	0,00	0,00	0,00	0,00	0,00	0,00	0,00	0,00	0,00	0,00	0,00
3.9	90330	0	LAVORI DI SISTEMAZIONE IDRAULICA DEL FIUME NERA PER LA MESSA IN SICUREZZA DELLE AREE A MAGGIOR RISCHIO DI ALLAGABILITA' 1° LOTTO	0,00	0,00	0,00	0,00	0,00	0,00	0,00	0,00	0,00	0,00	0,00	0,00	0,00	0,00
3.9	90331	0	LAVORI DI SISTEMAZIONE IDRAULICA DEL FIUME NERA PER LA MESSA IN SICUREZZA DELLE AREE A MAGGIOR RISCHIO DI ALLAGABILITA' 3° STRALCIO 1° LOTTO	0,00	0,00	0,00	0,00	0,00	0,00	0,00	0,00	0,00	0,00	0,00	0,00	0,00	0,00
3.9	90332	0	LAVORI DI MANUTENZIONE DEGLI IMPIANTI IRRIGUI IN DESTRA E SINISTRA NERA ANNO 2007	0,00	0,00	0,00	0,00	0,00	0,00	0,00	0,00	0,00	0,00	0,00	0,00	0,00	0,00
3.9	90333	0	LAVORI URGENTI PER LA SISTEMAZIONE DEL FOSSO S. ANTONIO IN LOC. CASE BAIATE NEL COMUNE DI TODI	0,00	0,00	0,00	0,00	0,00	0,00	0,00	0,00	0,00	0,00	0,00	0,00	0,00	0,00
3.9	90334	0	NOTA RU194312/2006 LAVORI DI RIFACIMENTO DEI TELI IMPERMEABILI DEGLI INVASI COLLINARI NEL COMUNE DI SANGEMINI	0,00	0,00	0,00	0,00	0,00	0,00	0,00	0,00	0,00	0,00	0,00	0,00	0,00	0,00
3.9	90335	0	NOTA RU25122/2007 LAVORI DI SISTEMAZIONE IDRAULICA PER L'ADEGUAMNETO DI DUE ATTRAVERSAMENTI: FOSSO S. ANDREA LOC. COLLINA E TORRENTE NAJA LOC. S. LUCIA NEL COMUNE DI ACQUASPARTA	0,00	0,00	0,00	0,00	0,00	0,00	0,00	0,00	0,00	0,00	0,00	0,00	0,00	0,00
3.9	90336	0	DD6762/2007 PERIZIA STUDI PER L'ELABORAZIONE DI UN NUOVO PIANO DI CLASSIFICA E DEL PROGRAMMA DELLE MANUTENZIONI IDRAULICHE	0,00	0,00	0,00	0,00	0,00	0,00	0,00	0,00	0,00	0,00	0,00	0,00	0,00	0,00
3.9	90337	0	DD6755/2007 LAVORI PER IL RIPRISTINO OFFICIOSITA' IDRAULICA CORSI D'ACQUA	0,00	0,00	0,00	0,00	0,00	0,00	0,00	0,00	0,00	0,00	0,00	0,00	0,00	0,00

Titolario	Capitolo	Articolo	Descrizione degli articoli	Residui conservati	Stanziamenti definitivi di bilancio competenza	Totale accertamenti		Riscossioni			Determinazione dei residui			Differenze			
						Gestione residui	Gestione competenza	Residui	Competenza	Totale (Col. 5+6)	Residui attivi da riportare: Dai residui	Residui attivi da riportare: Dalla competenza	Residui attivi da riportare: Totale (Col. 8+9)	Residui: Maggiori residui	Residui: Minori residui	Competenza: Maggiori accer.ti	Competenza: Minori accer.ti
				1	2	3	4	5	6	7	8	9	10	11	12	13	14
				Euro	Euro	Euro	Euro	Euro	Euro	Euro	Euro	Euro	Euro	Euro	Euro	Euro	Euro
3.9	90338	0	PIANO DI SVILUPPO RURALE REGIONE UMBRIA 2007-2013	0,00	0,00	0,00	0,00	0,00	0,00	0,00	0,00	0,00	0,00	0,00	0,00	0,00	0,00
3.9	90339	0	LAVORI DI MANUTENZIONE DEGLI IMPIANTI DI IRRIGAZIONE IN DESTRA E SINISTRA NERA ANNO 2008 NOTA 70432/2008	0,00	0,00	0,00	0,00	0,00	0,00	0,00	0,00	0,00	0,00	0,00	0,00	0,00	0,00
3.9	90340	0	LAVORI DI MANUTENZIONE STRAORDINARIA DEGLI IMPIANTI DI IRRIGAZIONE DELLA CONCA TERNANA ANNO 2009	0,00	0,00	0,00	0,00	0,00	0,00	0,00	0,00	0,00	0,00	0,00	0,00	0,00	0,00
3.9	90341	0	LAVORI DI SISTEMAZIONE IDRAULICA DEL FOSSO DI ANCAIANO NEL COMUNE DI FERENTILLO	0,00	0,00	0,00	0,00	0,00	0,00	0,00	0,00	0,00	0,00	0,00	0,00	0,00	0,00
3.9	90342	0	LAVORI DI MANUTENZIONE ORDINARIA DEL FIUME NERA NEI COMUNI DI FERENTILLO E ARRONE	0,00	0,00	0,00	0,00	0,00	0,00	0,00	0,00	0,00	0,00	0,00	0,00	0,00	0,00
3.9	90343	0	LAVORI DI RISTRUTTURAZIONE IMPIANTO DI IRRIGAZIONE A PIOGGIA IN DESTRA NERA PIANO DI SVILUPPO RURALE 2007-2013	0,00	0,00	0,00	0,00	0,00	0,00	0,00	0,00	0,00	0,00	0,00	0,00	0,00	0,00
3.9	90344	0	LAVORI DI MANUTENZIONE STRAORDINARIA DEI FOSSI QUADRO , S.ANTONIO E ALTRI NEL COMUNE DI TODI	0,00	0,00	0,00	0,00	0,00	0,00	0,00	0,00	0,00	0,00	0,00	0,00	0,00	0,00
3.9	90345	0	LAVORI PER IL RIPRISTINO DELL'OFFIOSITA' IDRAULICA DEI CORSI D'ACQUA 2009 DD4118/2009 1° STRALCIO	0,00	0,00	0,00	0,00	0,00	0,00	0,00	0,00	0,00	0,00	0,00	0,00	0,00	0,00
3.9	90346	0	LAVORI DI MANUTENZIONE STRAORDINARIA AGLI IMPIANTI DI IRRIGAZIONE DELLA CONCA TERNANA ANNO 2010	0,00	0,00	0,00	0,00	0,00	0,00	0,00	0,00	0,00	0,00	0,00	0,00	0,00	0,00
3.9	90347	0	DD 9126/2009 LAVORI DI ADEGUAMENTO, MIGLIORAMENTO E AGGIORNAMENTO TECNOLOGICO DELLE RETI IRRIGUE PUBBLICHE	0,00	0,00	0,00	0,00	0,00	0,00	0,00	0,00	0,00	0,00	0,00	0,00	0,00	0,00
3.9	90348	0	DD12091/2009 LAVORI DI MANUTENZIONE ORDINARIA DEI FOSSI VALENZA, VALLECAPRINA E VALLO NEL COMUNE DI TERNI	0,00	0,00	0,00	0,00	0,00	0,00	0,00	0,00	0,00	0,00	0,00	0,00	0,00	0,00
3.9	90349	0	LAVORI DI RIPARAZIONE DANNI ALLUVIONALI GENNIO 2010	0,00	0,00	0,00	0,00	0,00	0,00	0,00	0,00	0,00	0,00	0,00	0,00	0,00	0,00
3.9	90350	0	DD5192/2010 + DD5193/2010 LAVORI DI SOMMA URGENZA PER IL RIPRISTINO DELLA SEZIONE IDRAULICA DEL TORRENTE ARNATA, DEL FOSSO DI SAN DAMIANO, DEL TORRENTE RIO BAGNO, E DEL TORRENTE NAJA NEL COMUNE DI TODI	1.483,41	0,00	1.483,41	0,00	0,00	0,00	0,00	1.483,41	0,00	1.483,41	0,00	0,00	0,00	0,00
3.9	90351	0	PERIZIA STUDI PER LA VERIFICA DELLE AREE INONDABILI CORSI D'ACQUA RETICOLO SECONDARIO	0,00	0,00	0,00	0,00	0,00	0,00	0,00	0,00	0,00	0,00	0,00	0,00	0,00	0,00
3.9	90352	0	LAVORI DI SISTEMAZIONE IDRAULICA PER LA MESSA IN SICUREZZA FOSSO CARONE 1° STRALCIO	0,00	0,00	0,00	0,00	0,00	0,00	0,00	0,00	0,00	0,00	0,00	0,00	0,00	0,00
3.9	90353	0	LAVORI DI AMMODERNAMENTO DEGLI IMPIANTI DI IRRIGAZIONE DELLE CONCA TERNANA ANNO 2011	0,00	0,00	0,00	0,00	0,00	0,00	0,00	0,00	0,00	0,00	0,00	0,00	0,00	0,00
3.9	90354	0	LAVORI DI SISTEMAZIONE IDRAULICA PER LA MESSA IN SICUREZZA DEL FOSSO DI STRONCONE NEL COMUNE DI TERNI	702.915,33	0,00	197.844,12	0,00	197.844,12	0,00	197.844,12	0,00	0,00	0,00	0,00	505.071,21	0,00	0,00
3.9	90355	0	LAVORI DI RIPARAZIONE DANNI ALLUVIONALI OTTOBRE, NOVEMBRE , DICEMBRE 2010	2.563,90	0,00	2.563,90	0,00	0,00	0,00	0,00	2.563,90	0,00	2.563,90	0,00	0,00	0,00	0,00
3.9	90356	0	DD1829/2011 LAVORI DI MANUTENZIONE STRAORDINARIA DEL TORRENTE NAJA IN LOC. S.ISIDORO NEL COMUNE DI TODI	836,71	0,00	836,71	0,00	0,00	0,00	0,00	836,71	0,00	836,71	0,00	0,00	0,00	0,00

Titolario	Capitolo	Articolo	Descrizione degli articoli	Residui conservati	Stanziamenti definitivi di bilancio competenza	Totale accertamenti		Riscossioni			Determinazione dei residui			Differenze			
						Gestione residui	Gestione competenza	Residui	Competenza	Totale (Col. 5+6)	Residui attivi da riportare: Dai residui	Residui attivi da riportare: Dalla competenza	Residui attivi da riportare: Totale (Col. 8+9)	Residui: Maggiori residui	Residui: Minori residui	Competenza: Maggiori accer.ti	Competenza: Minori accer.ti
				1	2	3	4	5	6	7	8	9	10	11	12	13	14
				Euro	Euro	Euro	Euro	Euro	Euro	Euro	Euro	Euro	Euro	Euro	Euro	Euro	Euro
3.9	90357	0	DD4058/2011 LAVORI URGENTI PER IL RIPRISTINO DI ALCINU TRATTI SPONDALI DEL FOSSO DI CHIOANO NEL COMUNE DI TODI	0,00	0,00	0,00	0,00	0,00	0,00	0,00	0,00	0,00	0,00	0,00	0,00	0,00	0,00
3.9	90358	0	LAVORI DI SISTEMAZIONE IDRAULICA SUL FOSSO DI SARGIOLA IN COMUNE DI POLINO	0,00	0,00	0,00	0,00	0,00	0,00	0,00	0,00	0,00	0,00	0,00	0,00	0,00	0,00
3.9	90359	0	LAVORI DI SOMMA URGENZA SUL FOSSO ACQUA CARPINO IN COMUNE DI STRONCONE	0,00	0,00	0,00	0,00	0,00	0,00	0,00	0,00	0,00	0,00	0,00	0,00	0,00	0,00
3.9	90360	0	LAVORI DI MANUTENZIONE DEL FOSSO SPINACETO IN COMUNE DI ORVIETO	0,00	0,00	0,00	0,00	0,00	0,00	0,00	0,00	0,00	0,00	0,00	0,00	0,00	0,00
3.9	90361	0	LAVORI DI REALIZZAZIONE DI UN PONTE SUL FOSSO DI PENNA NEI COMUNI DI GIOVE E PENNA IN TEVERINA	0,00	0,00	0,00	0,00	0,00	0,00	0,00	0,00	0,00	0,00	0,00	0,00	0,00	0,00
3.9	90362	0	LAVORI DI AMMODERNAMENTO DEGLI IMPIANTI DI IRRIGAZIONE DELLA CONCA TERNANA ANNO 2012	0,00	0,00	0,00	0,00	0,00	0,00	0,00	0,00	0,00	0,00	0,00	0,00	0,00	0,00
3.9	90363	0	LAVORI REALIZZAZIONE MINICENTRALE IDROELETTRICA SUL CANALE SERSIMONE	0,00	300.000,00	0,00	0,00	0,00	0,00	0,00	0,00	0,00	0,00	0,00	0,00	0,00	300.000,00
3.9	90364	0	LAVORI DI RISTRUTTURAZIONE IMPIANTO DI IRRIGAZIONE A PIOGGIA IN DESTRA NERA - PIANO DI SVILUPPO RURALE 2014/2020 - RIFACIMENTO INVASI COLLINARI A - C	0,00	0,00	0,00	0,00	0,00	0,00	0,00	0,00	0,00	0,00	0,00	0,00	0,00	0,00
3.9	90365	0	LAVORI DI AMMODERNAMENTO DEGLI IMPIANTI DI IRRIGAZIONE DELLA CONCA TERNANA ANNO 2014	0,00	0,00	0,00	0,00	0,00	0,00	0,00	0,00	0,00	0,00	0,00	0,00	0,00	0,00
3.9	90366	0	LAVORI DI SISTEMAZIONE IDRAULICA DEL FIUME NERA 3° STRALCIO 2° LOTTO	0,00	0,00	0,00	0,00	0,00	0,00	0,00	0,00	0,00	0,00	0,00	0,00	0,00	0,00
3.9	90367	0	LAVORI DI SISTEMAZIONE IDRAULICA DEL FIUME NERA 3° STRALCIO 3° LOTTO	4.620,93	0,00	0,00	0,00	0,00	0,00	0,00	0,00	0,00	0,00	0,00	4.620,93	0,00	0,00
3.9	90368	0	PSR 2014 - 2020 RIPRISTINO OFFICIOSITA' IDRAULICA CORSI D'ACQUA RICADENTI NEL COMPRENSORIO CONSORTILE	3.660,00	0,00	3.660,00	0,00	0,00	0,00	0,00	3.660,00	0,00	3.660,00	0,00	0,00	0,00	0,00
3.9	90369	0	RIMOZIONE ALBERATURE TORRENTE NAJA	0,00	0,00	0,00	0,00	0,00	0,00	0,00	0,00	0,00	0,00	0,00	0,00	0,00	0,00
3.9	90370	0	LAVORI DI RIPRISTINO OFFICIOSITA' IDRAULICA RETICOLO PROVINCIA DI TERNI (DESTRA E SINISTRA NERA)	0,00	0,00	0,00	0,00	0,00	0,00	0,00	0,00	0,00	0,00	0,00	0,00	0,00	0,00
3.9	90371	0	LAVORI DI SISTEMAZIONE IDRAULICA DEL FOSSO DI STRONCONE - 2° STRALCIO	121.865,83	0,00	121.865,83	0,00	0,00	0,00	0,00	121.865,83	0,00	121.865,83	0,00	0,00	0,00	0,00
3.9	90372	0	REALIZZAZIONE DI CENTRALE MINI IDROELETTRICA SUL CANALE CERVINO IN LOC. PAPIGNO	0,00	0,00	0,00	0,00	0,00	0,00	0,00	0,00	0,00	0,00	0,00	0,00	0,00	0,00
3.9	90373	0	RIFACIMENTO IMPIANTO DI DISTRIBUZIONE NEL COMPRENSORIO DI IRRIGAZIONE IN DSTRA FIUME NERA (TOT.PROG. 10.000.000,00)	733.592,30	0,00	0,00	0,00	0,00	0,00	0,00	0,00	0,00	0,00	0,00	733.592,30	0,00	0,00
3.9	90374	0	IMPLEMENTAZIONE SISTEMA DI TELECONTROLLO NEI CANALI A SCORRIMENTO E A PIOGGIA NEL COMPRENSORIO DI IRRIGAZIONE IN DESTRA E SINISTRA NERA	0,00	0,00	0,00	0,00	0,00	0,00	0,00	0,00	0,00	0,00	0,00	0,00	0,00	0,00
3.9	90375	0	REALIZZAZIONE N.5 MINI CENTRALI IDROELETTRICHE SUI CANALI A SCORRIMENTO NEL COMPRENSORIO DEL FIUME NERA	0,00	0,00	0,00	0,00	0,00	0,00	0,00	0,00	0,00	0,00	0,00	0,00	0,00	0,00

CONSORZIO DI BONIFICA TEVERE NERA
P.zza Enrico Fermi, 5
05100 Terni TR
c.f. 80000110553

Titolario	Capitolo	Articolo	Descrizione degli articoli	Residui conservati	Stanziamenti definitivi di bilancio competenza	Totale accertamenti		Riscossioni			Determinazione dei residui			Differenze			
						Gestione residui	Gestione competenza	Residui	Competenza	Totale (Col. 5+6)	Residui attivi da riportare: Dai residui	Residui attivi da riportare: Dalla competenza	Residui attivi da riportare: Totale (Col. 8+9)	Residui: Maggiori residui	Residui: Minori residui	Competenza: Maggiori accer.ti	Competenza: Minori accer.ti
				1	2	3	4	5	6	7	8	9	10	11	12	13	14
				Euro	Euro	Euro	Euro	Euro	Euro	Euro	Euro	Euro	Euro	Euro	Euro	Euro	Euro
3.9	90376	0	RIPRISTINO OFFICIOSITA' IDRAULICA SOTTOBACINI DEL FIUME TEVERE - TORRENTE RIO GRANDE E AFFLUENTI NEI COMUNI DI MONTECCHIO, GUARDEA E ORVIETO	0,00	0,00	0,00	0,00	0,00	0,00	0,00	0,00	0,00	0,00	0,00	0,00	0,00	0,00
3.9	90377	0	SISTEMAZIONE IDRAULICA DEL TORRENTE RIO NEL COMUNE DI TODI	0,00	0,00	0,00	0,00	0,00	0,00	0,00	0,00	0,00	0,00	0,00	0,00	0,00	0,00
3.9	90378	0	SISTEMAZIONE IDRAULICA BACINO DEL TORRENTE AIA NEL COMUNE DI OTRICOLI	0,00	0,00	0,00	0,00	0,00	0,00	0,00	0,00	0,00	0,00	0,00	0,00	0,00	0,00
3.9	90379	0	RIPRISTINO OFFICIOSITA' IDRAULICA SOTTOBACINI DEL FIUME TEVERE - TORRENTE NAJA	0,00	0,00	0,00	0,00	0,00	0,00	0,00	0,00	0,00	0,00	0,00	0,00	0,00	0,00
3.9	90380	0	RIPRISTINO OFFICIOSITA' IDRAULICA SOTTOBACINI DEL FIUME TEVERE - TORRENTE RIO BAGNO	0,00	0,00	0,00	0,00	0,00	0,00	0,00	0,00	0,00	0,00	0,00	0,00	0,00	0,00
3.9	90381	0	SISTEMAZIONE IDRAULICA FOSSI MASSA MARTANA E TRIVIO NEI COMUNI DI MASSA MARTANA E ACQUASPARTA	0,00	0,00	0,00	0,00	0,00	0,00	0,00	0,00	0,00	0,00	0,00	0,00	0,00	0,00
3.9	90382	0	SISTEMAZIONE IDRAULICA BACINO DEL TORRENTE CALAMONE NEL COMUNE DI NARNI	0,00	0,00	0,00	0,00	0,00	0,00	0,00	0,00	0,00	0,00	0,00	0,00	0,00	0,00
3.9	90383	0	RIPRISTINO OFFICIOSITA' IDRAULICA DEL SOTTOBACINO DEL FIUME NERA IN SX IDRAULICA - FOSSI STRONCONE VALENZA VALLECAPRINA E TORRENTE AJA NEI COMUNI DI TERNI NARNI E STRONCONE	0,00	0,00	0,00	0,00	0,00	0,00	0,00	0,00	0,00	0,00	0,00	0,00	0,00	0,00
3.9	90384	0	RIPRISTINO OFFICIOSITA' IDRAULICA TORRENTE RIO E TORRENTI SERRA E TESCINO - RESIDUI DANNI 2005 - DRU 849/2016	0,00	0,00	0,00	0,00	0,00	0,00	0,00	0,00	0,00	0,00	0,00	0,00	0,00	0,00
3.9	90385	0	MANUTENZIONE STRAORDINARIA ANNO 2017 SUGLI IMPIANTI DI IRRIGAZIONE A PIOGGIA NEI BACINI NERA E TEVERE	0,00	0,00	0,00	0,00	0,00	0,00	0,00	0,00	0,00	0,00	0,00	0,00	0,00	0,00
3.9	90386	0	LAVORI URGENTI SUL FIUME NERA E SUL FOSSO SORDO NEI COMUNI DI ARRONE - MONTEFRANCO - FERENTILLO - SCHEGGINO - SANT'ANATOLIA DI NARCO - VALLO DI NERA E NORCIA	0,00	0,00	0,00	0,00	0,00	0,00	0,00	0,00	0,00	0,00	0,00	0,00	0,00	0,00
3.9	90387	0	LAVORI DI SISTEMAZIONE IDRAULICA DEL FIUME NERA - 4° STRALCIO	68.822,80	15.500.000,00	68.822,80	0,00	26.322,80	0,00	26.322,80	42.500,00	0,00	42.500,00	0,00	0,00	0,00	15.500.000,00
3.9	90388	0	REALIZZAZIONE CICLOVIA SUL FIUME NERA - TRATTO CASCATA DELLE MARMORE - TERNI	4.276.503,89	1.000.000,00	3.826.503,89	614.235,94	59.933,81	593.739,94	653.673,75	3.766.570,08	20.496,00	3.787.066,08	0,00	450.000,00	0,00	385.764,06
3.9	90389	0	MANUTENZIONE STRAORDINARIA E SISTEMAZIONE IDRAULICA CORSI D'ACQUA DEL COMPRENSORIO	0,00	0,00	0,00	0,00	0,00	0,00	0,00	0,00	0,00	0,00	0,00	0,00	0,00	0,00
3.9	90390	0	LAVORI URGENTI DI TAGLIO ALBERATURE SUI FOSSI SCHIGLIE, CESI E VALENZA NEL COMUNE DI TERNI	0,00	0,00	0,00	0,00	0,00	0,00	0,00	0,00	0,00	0,00	0,00	0,00	0,00	0,00
3.9	90391	0	PIANO DEGLI INTERVENTI PER IL RIPRISTINO DELLA OFFICIOSITA' IDRAULICA DEL RETICOLO IDROGRAFICO REGIONALE ANNI 2019/2023	65.436,15	0,00	65.436,15	0,00	0,00	0,00	0,00	65.436,15	0,00	65.436,15	0,00	0,00	0,00	0,00
3.9	90392	0	IMPLEMENTAZIONE IMPIANTO DI TELECONTROLLO DEL COMPRENSORIO DI IRRIGAZIONE DEL FIUME NERA	0,00	0,00	0,00	0,00	0,00	0,00	0,00	0,00	0,00	0,00	0,00	0,00	0,00	0,00
3.9	90393	0	ANTICIPO PROGETTAZIONE INTERVENTI DI MESSA IN SICUREZZA DEL FIUME NERA (NO SSGG)	220.739,69	0,00	220.739,69	0,00	0,00	0,00	0,00	220.739,69	0,00	220.739,69	0,00	0,00	0,00	0,00
3.9	90394	0	AMMODERNAMENTO IMPIANTO DISTRIBUZIONE DX NERA - STRALCIO RETE COMIZIALE B - LOTTO 2 - RETE COMIZIALE A - LOTTO 1	440.344,03	0,00	440.344,03	0,00	0,00	0,00	0,00	440.344,03	0,00	440.344,03	0,00	0,00	0,00	0,00

CONSORZIO DI BONIFICA TEVERE NERA
P.zza Enrico Fermi, 5
05100 Terni TR
c.f. 80000110553

Titolario	Capitolo	Articolo	Descrizione degli articoli	Residui conservati	Stanziamenti definitivi di bilancio competenza	Totale accertamenti		Riscossioni			Determinazione dei residui			Differenze			
						Gestione residui	Gestione competenza	Residui	Competenza	Totale (Col. 5+6)	Residui attivi da riportare: Dai residui	Residui attivi da riportare: Dalla competenza	Residui attivi da riportare: Totale (Col. 8+9)	Residui: Maggiori residui	Residui: Minori residui	Competenza: Maggiori accer.ti	Competenza: Minori accer.ti
				1	2	3	4	5	6	7	8	9	10	11	12	13	14
				Euro	Euro	Euro	Euro	Euro	Euro	Euro	Euro	Euro	Euro	Euro	Euro	Euro	Euro
3.9	90395	0	PSR 2014/2020 - RIPRISTINO OFFICIOSITA' IDRAULICA RIO BAGNO, AIA DI OTRICOLI E ARNATA	288.223,21	0,00	4.859,56	283.363,66	0,00	283.363,66	283.363,66	4.859,56	0,00	4.859,56	0,00	283.363,65	283.363,66	0,00
3.9	90396	0	ACCORDO PROGRAMMA QUADRO REGIONE UMBRIA - INTERVENTI DI CONSOLIDAMENTO TORRENTE SERRA IN COMUNE DI TERNI	0,00	0,00	0,00	0,00	0,00	0,00	0,00	0,00	0,00	0,00	0,00	0,00	0,00	0,00
3.9	90397	0	SISTEMAZIONE IDRAULICA DEL FOSSO DI STRONCONE - 1 STRALCIO - PERIZIA DI COMPLETAMENTO 2 LOTTO	171.376,20	30.000,00	151.878,93	19.497,27	0,00	19.497,27	19.497,27	151.878,93	0,00	151.878,93	0,00	19.497,27	0,00	10.502,73
3.9	90398	0	PNRR - Mitigazione rischio idraulico bacini fossi Rivo, Calcinare e Lagarello in Comune di Terni – CUP B41J22000120002 – Importo complessivo del finanziamento € 2.300.000,000;	1.580.664,62	300.519,95	1.428.811,46	84.253,37	973.562,41	0,00	973.562,41	455.249,05	84.253,37	539.502,42	0,00	151.853,16	0,00	216.266,58
3.9	90399	0	PNRR - Ripristino officiosità idraulica del Fiume Nera, fiume Corno ed affluenti, nei Comuni di Scheggino, Santa Anatolia di Narco, Vallo di Nera, Cerreto di Spoleto, Norcia, Cascia, Monteleone di Spoleto e Sellano – CUP B51J22000240002 – Importo complessivo del finanziamento € 700.000,00;	416.864,29	75.673,31	416.864,29	0,00	250.188,12	0,00	250.188,12	166.676,17	0,00	166.676,17	0,00	0,00	0,00	75.673,31
3.9	90400	0	PNRR - Ripristino officiosità idraulica Fiume Nera e suoi affluenti nei comuni di Narni, Terni, Arrone, Montefranco e Ferentillo – CPU B41J22000110002 – Importo complessivo del finanziamento € 600.000,00	445.877,47	88.402,53	445.877,47	62.149,95	434.418,60	0,00	434.418,60	11.458,87	62.149,95	73.608,82	0,00	0,00	0,00	26.252,58
3.9	90401	0	RIQUALIFICAZIONE FUNZIONALE E AMBIENTALE INVASSO TORRENTE RIO GRANDE IN COMUNE DI AMELIA	0,00	100.000,00	0,00	0,00	0,00	0,00	0,00	0,00	0,00	0,00	0,00	0,00	0,00	100.000,00
3.9	90402	0	FOSMIT - FONDI DELLA MONTAGNA AFFLUENTI TORRENTE AIA	0,00	0,00	0,00	0,00	0,00	0,00	0,00	0,00	0,00	0,00	0,00	0,00	0,00	0,00
3.9	90403	0	FOSMIT - FONDI DELLA MONTAGNA FOSSO STRONCONE E ACQUA DEL CARPINE	0,00	0,00	0,00	0,00	0,00	0,00	0,00	0,00	0,00	0,00	0,00	0,00	0,00	0,00
3.9	90404	0	ACCORDO STATO REGIONI PIANO DEGLI INTERVENTI PER IL RIPRISTINO DELLA OFFICIOSITA' IDRAULICA DEL RETICOLO IDROGRAFICO REGIONALE ANNO 2024	140.589,41	320.000,00	140.589,41	182.551,27	102.769,45	26.000,00	128.769,45	37.819,96	156.551,27	194.371,23	0,00	0,00	0,00	137.448,73
3.9	90405	0	RICALIBRATURA ARGINI FIUME NERA	0,00	400.000,00	0,00	320.996,48	0,00	120.000,00	120.000,00	0,00	200.996,48	200.996,48	0,00	0,00	0,00	79.003,52
3.9	90406	0	MANUTENZIONI SU RETICOLO DI COMPETENZA REGIONALE	0,00	350.000,00	0,00	0,00	0,00	0,00	0,00	0,00	0,00	0,00	0,00	0,00	0,00	350.000,00
3.9	90407	0	FINANZIAMENTO PROGETTAZIONE INTERVENTI SISTEMAZIONE IDRAULICA FOSSI RIVO E CALCINARE IN COMUNE DI TERNI 2° STRALCIO	0,00	150.000,00	0,00	138.965,95	0,00	0,00	0,00	0,00	138.965,95	138.965,95	0,00	0,00	0,00	11.034,05
3.9	90408	0	FINANZIAMENTO PROGETTAZIONE PER RIQUALIFICAZIONE FUNZIONALE ED AMBIENTALE INVASO TORRENTE RIO GRANDE IN COMUNE DI AMELIA	0,00	130.000,00	0,00	130.000,00	0,00	0,00	0,00	0,00	130.000,00	130.000,00	0,00	0,00	0,00	0,00
3.9	90409	0	INTERVENTI DI MANUTENZIONE SU CANALI CONSORTILI	0,00	40.000,00	0,00	0,00	0,00	0,00	0,00	0,00	0,00	0,00	0,00	0,00	0,00	40.000,00
3.9	90411	0	CONTRIBUTO NELL'AMBITO DEL PROGETTO FINALIZZATO ALLA RIDUZIONE DEL RISCHIO IDRAULICO A CARICO DEL cENTRO /TTIOGENICO REGIONALE DI bORGO cERRETO. aTTIIVITA' DI ANALISI DELLE ROCCE DA SCAVO	0,00	2.080,00	0,00	2.080,00	0,00	0,00	0,00	0,00	2.080,00	2.080,00	0,00	0,00	0,00	0,00

Titolario	Capitolo	Articolo	Descrizione degli articoli	Residui conservati	Stanziamenti definitivi di bilancio competenza	Totale accertamenti		Riscossioni			Determinazione dei residui			Differenze			
						Gestione residui	Gestione competenza	Residui	Competenza	Totale (Col. 5+6)	Residui attivi da riportare: Dai residui	Residui attivi da riportare: Dalla competenza	Residui attivi da riportare: Totale (Col. 8+9)	Residui: Maggiori residui	Residui: Minori residui	Competenza: Maggiori accer.ti	Competenza: Minori accer.ti
				1	2	3	4	5	6	7	8	9	10	11	12	13	14
				Euro	Euro	Euro	Euro	Euro	Euro	Euro	Euro	Euro	Euro	Euro	Euro	Euro	Euro
3.9	90503	0	RL5929/89 MANUT.ORDINARIA PER LA SISTEMAZIONE DEL TORRENTE RIGO A MONTE DEL PONTE SULLA S.P.VALLE DEL TEVERE KM 7+000	0,00	0,00	0,00	0,00	0,00	0,00	0,00	0,00	0,00	0,00	0,00	0,00	0,00	0,00
3.9	90507	0	RL PROT.108/92 DEL.152/D/92 LAVORI MANUTENZIONE ORDINARIA OO.PP.BONIFICA SUL RIO TORBIDO E SUL FOSSO DI CASTIGLIONE	0,00	0,00	0,00	0,00	0,00	0,00	0,00	0,00	0,00	0,00	0,00	0,00	0,00	0,00
3.9	90509	0	RL11508/92 LAVORI DI MANUTENZIONE SUI FOSSI RIO TORBIDO E CASTIGLIONI	0,00	0,00	0,00	0,00	0,00	0,00	0,00	0,00	0,00	0,00	0,00	0,00	0,00	0,00
3.9	90510	0	LETTERE 1380 DEL 15/04/95 E 4744 DEL 28/11/94 RL..... LAVORI DI MANUTENZIONE 1993/1994	0,00	0,00	0,00	0,00	0,00	0,00	0,00	0,00	0,00	0,00	0,00	0,00	0,00	0,00
3.9	90511	0	RL7706/84 (EX 8123113) LAVORI 1øLOTTO IRRIGAZIONE TERRENI DX E SX TEVERE DISTRIBUZIONE LAZIO	0,00	0,00	0,00	0,00	0,00	0,00	0,00	0,00	0,00	0,00	0,00	0,00	0,00	0,00
3.9	90512	0	RL9258/89 PERIZIA DI VARIANTE E SUPPL.COSTRUZIONE IMP. IRR. IN D/S TEVERE DISTRIBUZ.1øLOTTO LAZIO(RL7706/84)(TOMMASONI)	0,00	0,00	0,00	0,00	0,00	0,00	0,00	0,00	0,00	0,00	0,00	0,00	0,00	0,00
3.9	90513	0	RL9704/93 MANUTENZIONE 1992 FOSSO PARANZA 2ø INTERVENTO	0,00	0,00	0,00	0,00	0,00	0,00	0,00	0,00	0,00	0,00	0,00	0,00	0,00	0,00
3.9	90514	0	RL1672/97 MANUTENZIONI 1994-1995 ALLE OPERE PUBBLICHE DI BONIFICA	0,00	0,00	0,00	0,00	0,00	0,00	0,00	0,00	0,00	0,00	0,00	0,00	0,00	0,00
3.9	90515	0	NOTA 2680/97 LAVORI DI SOMMA URGENZA SUL RIO TORBIDO IN COMUNE DI CIVITELLA D'AGLIANO	0,00	0,00	0,00	0,00	0,00	0,00	0,00	0,00	0,00	0,00	0,00	0,00	0,00	0,00
3.9	90516	0	NOTA RLS3427/2004 LAVORI DI SOMMA URGENZA PER IL RIPRISTINO DEL FOSSO BAGNO IN COMUNE DI ORTE	0,00	0,00	0,00	0,00	0,00	0,00	0,00	0,00	0,00	0,00	0,00	0,00	0,00	0,00
3.9	90517	0	NOTA RU1774/2005 LAVORI DI MANUTENZIONE SUI CORSI D'ACQUA RICADENTI NELLA REGIONE LAZIO	0,00	0,00	0,00	0,00	0,00	0,00	0,00	0,00	0,00	0,00	0,00	0,00	0,00	0,00
3.9	90518	0	LAVORI DI SOMMA URGENZA PER IL RIPRISTINO DANNI ALLUVIONALI SETTEMBRE 2005 FOSSI CASTELLO, PIAN DELLA NOCE, GAVONI E GRANELLI NEL COMUNE DI ORTE	0,00	0,00	0,00	0,00	0,00	0,00	0,00	0,00	0,00	0,00	0,00	0,00	0,00	0,00
3.9	90519	0	DD B0905/2007 LAVORI DI SOMMA URGENZA PER IL RIPRISTINO DEI FOSSI SASSONE, SAN LORENZO E BAGNO NEL COMUNE DI ORTE PER RIPARAZIONE DANNI ALLUVIONALI NOVEMBRE 2006	0,00	0,00	0,00	0,00	0,00	0,00	0,00	0,00	0,00	0,00	0,00	0,00	0,00	0,00
3.9	90520	0	B4374/2009 LAVORI DI SOMMA URGENZA PER IL RIPRISTINO DEI FOSSI PARANZA, BAGNO E CAVONE NEL COMUNE DI ORTE	0,00	0,00	0,00	0,00	0,00	0,00	0,00	0,00	0,00	0,00	0,00	0,00	0,00	0,00
3.9	90521	0	LAVORI DI SOMMA URGENZA SUI FOSSI PARANZA, RIO BAGNO E AFFLUENTI NEL COMUNE DI ORTE	1.129,77	0,00	1.129,77	0,00	0,00	0,00	0,00	1.129,77	0,00	1.129,77	0,00	0,00	0,00	0,00
3.9	90522	0	LAVORI DI SOMMA URGENZA PER IL RIPRISTINO DELLA FRANA LUNGO IL FOSSO LA TRAVERSA IN LOC. SIPICCIANO NEL COMUNE DI GRAFFIGNANO	0,00	0,00	0,00	0,00	0,00	0,00	0,00	0,00	0,00	0,00	0,00	0,00	0,00	0,00
3.9	90523	0	LAVORI DI SOMMA URGENZA - CONSOLIDAMENTO DISSESTO FRANOSO - IN COMUNE DI GRAFFIGNANO 1° E 2° STRALCIO	0,00	0,00	0,00	0,00	0,00	0,00	0,00	0,00	0,00	0,00	0,00	0,00	0,00	0,00
3.9	90524	0	DD A06011/2013 LAVORI DI SOMMA URGENZA PER IL RIPRISTINO DELL'ALVEO DEL FOSSO PARANZA NEL COMUNE DI ORTE	1.393,63	0,00	1.393,63	0,00	0,00	0,00	0,00	1.393,63	0,00	1.393,63	0,00	0,00	0,00	0,00

Titolario	Capitolo	Articolo	Descrizione degli articoli	Residui conservati	Stanziamenti definitivi di bilancio competenza	Totale accertamenti		Riscossioni			Determinazione dei residui			Differenze			
						Gestione residui	Gestione competenza	Residui	Competenza	Totale (Col. 5+6)	Residui attivi da riportare: Dai residui	Dalla competenza	Totale (Col. 8+9)	Residui: Maggiori residui	Residui: Minori residui	Competenza: Maggiori accer.ti	Competenza: Minori accer.ti
				1	2	3	4	5	6	7	8	9	10	11	12	13	14
				Euro	Euro	Euro	Euro	Euro	Euro	Euro	Euro	Euro	Euro	Euro	Euro	Euro	Euro
3.9	90525	0	DD A05748 CIG 5154051960 LAVORI DI SOMMA URGENZA CONSOLIDAMENTO DISSESTO FRANOSO IN LOC. PONZANO IN COMUNE DI BAGNOREGIO	3.746,29	0,00	3.746,29	0,00	0,00	0,00	0,00	3.746,29	0,00	3.746,29	0,00	0,00	0,00	0,00
3.9	90526	0	LAVORI DI RISTRUTTURAZIONE IMPIANTO IRRIGAZIONE TEVERE DISTRIBUZIONE LOTTO LAZIO	0,00	0,00	0,00	0,00	0,00	0,00	0,00	0,00	0,00	0,00	0,00	0,00	0,00	0,00
3.9	90527	0	DRL G02540 DEL 18/11/2013 LAVORI DI SOMMA URGENZA PER IL CONSOLIDAMENTO DEL DISSESTO FRANOSO NEL CENTRO ABITATO DI BAGNOREGIO	40.319,38	0,00	0,00	0,00	0,00	0,00	0,00	0,00	0,00	0,00	0,00	40.319,38	0,00	0,00
3.9	90528	0	LAVORI DI SOMMA URGENZA PER IL CONSOLIDAMENTO DEL DISSESTO FRANOSO IN LOC. S.MICHELE NEL COMUNE DI CIVITELLA D'AGLIANO	29.304,01	0,00	0,00	0,00	0,00	0,00	0,00	0,00	0,00	0,00	0,00	29.304,01	0,00	0,00
3.9	90529	0	MANUTENZIONE STRAORDINARIA IMPIANTO DI DISTRIBUZIONE DEL BACINO DI IRRIGAZIONE IN DESTRA TEVERE NEI COMUNI DI CASTIGLIONE IN TEVERINA E CIVITELLA D'AGLIANO	0,00	0,00	0,00	0,00	0,00	0,00	0,00	0,00	0,00	0,00	0,00	0,00	0,00	0,00
3.9	90530	0	PNRR - Ripristino officiosità idraulica fiume Tevere e affluenti nei comuni di Attigliano, Orvieto, Todi, Acquasparta, Montecastrilli e Avigliano Umbro – CUP B71J2200010002 – Importo complessivo del finanziamento € 600.000,00;	271.671,16	148.328,84	271.671,16	116.567,24	254.595,92	0,00	254.595,92	17.075,24	116.567,24	133.642,48	0,00	0,00	0,00	31.761,60
3.9	90531	0	PSR - RIFACIMENTO CABINE DI CAMMINATE E CAMPODUCA	0,00	2.000.000,00	0,00	0,00	0,00	0,00	0,00	0,00	0,00	0,00	0,00	0,00	0,00	2.000.000,00
3.9	123101	0	RA83 12BIS1/1 RL4128/82 SISTEMAZIONE FOSSI RIGO,TRAVERSA, E SAMBUCO	0,00	0,00	0,00	0,00	0,00	0,00	0,00	0,00	0,00	0,00	0,00	0,00	0,00	0,00
3.9	123106	0	RA83 12BIS1/6 RL6103/83 SISTEMAZIONE PISCIARELLO, RONCIONE, E VEZZA	0,00	0,00	0,00	0,00	0,00	0,00	0,00	0,00	0,00	0,00	0,00	0,00	0,00	0,00
3.9	123107	0	RA83 12BIS1/7 RL6333/82 SIST.MONTECALVELLO,TORBIDO	0,00	0,00	0,00	0,00	0,00	0,00	0,00	0,00	0,00	0,00	0,00	0,00	0,00	0,00
3.9	123113	0	RA85 12BIS1/13 RL7706/84 LAVORI 1oLOTTO IRRIGAZIONE TERRENI DX E SX TEVERE DISTRIBUZIONE LAZIO	0,00	0,00	0,00	0,00	0,00	0,00	0,00	0,00	0,00	0,00	0,00	0,00	0,00	0,00
			TOTALE CATEGORIA 3.9	**10.034.544,41**	**20.935.004,63**	**7.816.922,50**	**1.954.661,13**	**2.299.635,23**	**1.042.600,87**	**3.342.236,10**	**5.517.287,27**	**912.060,26**	**6.429.347,53**	**0,00**	**2.217.621,91**	**283.363,66**	**19.263.707,16**
			CATEGORIA 10 - PROVENTI DA ALTRI ENTI PER ESECUZ.NE OPERE IN CONCESSION														
3.10	100002	0	NOTA PROVINCIA DI TERNI DEL 04/07/2003 LAVORI DI RICOSTRUZIONE DI UN TRATTO DI CANALETTA ESISTENTE IN VIA TRIESTE IN COMUNE DI TERNI	0,00	0,00	0,00	0,00	0,00	0,00	0,00	0,00	0,00	0,00	0,00	0,00	0,00	0,00
3.10	100003	0	LAVORI DI MANUTENZIONE VARI CORSI D'ACQUA DEL COMPRENSORIO FINANZIATI DALLA PROVINCIA DI TERNI	0,00	0,00	0,00	0,00	0,00	0,00	0,00	0,00	0,00	0,00	0,00	0,00	0,00	0,00
3.10	100004	0	DELIBERAZIONE 323/2006 LAVORI DI SISTEMAZIONE IDRAULICA DEL FOSSO VALLO NEL COMUNE DI TERNI 1° STRALCIO	0,00	0,00	0,00	0,00	0,00	0,00	0,00	0,00	0,00	0,00	0,00	0,00	0,00	0,00
3.10	100005	0	LAVORI DI RIMOZIONE ALBERATURE E MANUTENZIONE DEI CORSI D'ACQUA DEL COMPRENSORIO FINANZIATI DALLA PROVINCIA DI TERNI ANNO 2010	0,00	0,00	0,00	0,00	0,00	0,00	0,00	0,00	0,00	0,00	0,00	0,00	0,00	0,00
3.10	100006	0	COMPETENZE RELATIVE ALL'ORGANIZZAZIONE DEL PRESIDIO IDRAULICO TERRITORIALE (SENZA SS.GG)	0,00	0,00	0,00	0,00	0,00	0,00	0,00	0,00	0,00	0,00	0,00	0,00	0,00	0,00
3.10	100007	0	LAVORI MANUTENZIONE FOSSI COLATORI LOC. PIAN DI SAN MARTINO IN COMUNE DI TODI	0,00	0,00	0,00	0,00	0,00	0,00	0,00	0,00	0,00	0,00	0,00	0,00	0,00	0,00

Titolario	Capitolo	Articolo	Descrizione degli articoli	Residui conservati	Stanziamenti definitivi di bilancio competenza	Totale accertamenti		Riscossioni			Determinazione dei residui			Differenze			
						Gestione residui	Gestione competenza	Residui	Competenza	Totale (Col. 5+6)	Residui attivi da riportare: Dai residui	Residui attivi da riportare: Dalla competenza	Residui attivi da riportare: Totale (Col. 8+9)	Residui: Maggiori residui	Residui: Minori residui	Competenza: Maggiori accer.ti	Competenza: Minori accer.ti
				1	2	3	4	5	6	7	8	9	10	11	12	13	14
				Euro	Euro	Euro	Euro	Euro	Euro	Euro	Euro	Euro	Euro	Euro	Euro	Euro	Euro
3.10	100008	0	LAVORI MANTENIMENTO E RIPRISTINO OFFICIOSITA IDRAULICA FOSSO RIO BAGNO IN COMUNE DI TODI	563,52	0,00	563,52	0,00	0,00	0,00	0,00	563,52	0,00	563,52	0,00	0,00	0,00	0,00
3.10	100009	0	LAVORI DI MANTENIMENTO E RIPRISTINO OFFICIOSITA' IDRAULICA FOSSO RIO BAGNO	12.342,00	0,00	12.342,00	0,00	0,00	0,00	0,00	12.342,00	0,00	12.342,00	0,00	0,00	0,00	0,00
3.10	100010	0	LAVORI DI MANTENIMENTO E RIPRISTINO OFFICIOSITA' IDRAULICA FOSSO RIVO	48.168,95	0,00	48.168,95	0,00	0,00	0,00	0,00	48.168,95	0,00	48.168,95	0,00	0,00	0,00	0,00
			TOTALE CATEGORIA 3.10	**61.074,47**	**0,00**	**61.074,47**	**0,00**	**0,00**	**0,00**	**0,00**	**61.074,47**	**0,00**	**61.074,47**	**0,00**	**0,00**	**0,00**	**0,00**
			TOTALE TITOLO 3	**12.930.654,34**	**21.685.004,63**	**9.604.700,24**	**3.175.637,05**	**3.389.977,47**	**2.056.237,46**	**5.446.214,93**	**6.214.722,77**	**1.119.399,59**	**7.334.122,36**	**0,00**	**3.325.954,10**	**757.674,69**	**19.267.042,27**
			TITOLO 4 - ENTRATE PER ALIENAZIONE BENI PATRIM.E RISCOSSIONE CREDIT														
			CATEGORIA 11 - ALIENAZIONE DI BENI IMMOBILI														
4.11	110010	0	ALIENAZIONE BENI IMMOBILI	0,00	0,00	0,00	0,00	0,00	0,00	0,00	0,00	0,00	0,00	0,00	0,00	0,00	0,00
			TOTALE CATEGORIA 4.11	**0,00**	**0,00**	**0,00**	**0,00**	**0,00**	**0,00**	**0,00**	**0,00**	**0,00**	**0,00**	**0,00**	**0,00**	**0,00**	**0,00**
			CATEGORIA 12 - ALIENAZIONE DI BENI MOBILI E VALORI MOBILIARI														
4.12	120010	0	ALIENAZIONE TITOLI DI CREDITO (RECIPROCO CAP.150010)	0,00	0,00	0,00	0,00	0,00	0,00	0,00	0,00	0,00	0,00	0,00	0,00	0,00	0,00
4.12	120020	0	ALIENAZIONE MOBILI E MACCHINE FUORI USO	0,00	0,00	0,00	0,00	0,00	0,00	0,00	0,00	0,00	0,00	0,00	0,00	0,00	0,00
			TOTALE CATEGORIA 4.12	**0,00**	**0,00**	**0,00**	**0,00**	**0,00**	**0,00**	**0,00**	**0,00**	**0,00**	**0,00**	**0,00**	**0,00**	**0,00**	**0,00**
			CATEGORIA 13 - RISCOSSIONI DI CREDITI														
			TOTALE CATEGORIA 4.13	**0,00**	**0,00**	**0,00**	**0,00**	**0,00**	**0,00**	**0,00**	**0,00**	**0,00**	**0,00**	**0,00**	**0,00**	**0,00**	**0,00**
			TOTALE TITOLO 4	**0,00**	**0,00**	**0,00**	**0,00**	**0,00**	**0,00**	**0,00**	**0,00**	**0,00**	**0,00**	**0,00**	**0,00**	**0,00**	**0,00**
			TITOLO 5 - ENTRATE DERIVANTI DA ACCENSIONE DI MUTUI E ANTICIPAZIONI														
			CATEGORIA 14 - ANTICIPAZIONI DI CASSA														
5.14	140010	0	ENTRATE PER ANTICIPAZIONI DI CASSA E ACCENSIONE DI PRESTITI A BREVE TERMINE (RECIPROCO CAP.170010)	0,00	8.000.000,00	0,00	0,00	0,00	0,00	0,00	0,00	0,00	0,00	0,00	0,00	0,00	8.000.000,00
			TOTALE CATEGORIA 5.14	**0,00**	**8.000.000,00**	**0,00**	**0,00**	**0,00**	**0,00**	**0,00**	**0,00**	**0,00**	**0,00**	**0,00**	**0,00**	**0,00**	**8.000.000,00**
			CATEGORIA 15 - MUTUI PASSIVI														
5.15	150010	0	ENTRATE PER ACCENSIONE DI MUTUI PLURIENNALI	0,00	0,00	0,00	0,00	0,00	0,00	0,00	0,00	0,00	0,00	0,00	0,00	0,00	0,00
			TOTALE CATEGORIA 5.15	**0,00**	**0,00**	**0,00**	**0,00**	**0,00**	**0,00**	**0,00**	**0,00**	**0,00**	**0,00**	**0,00**	**0,00**	**0,00**	**0,00**
			TOTALE TITOLO 5	**0,00**	**8.000.000,00**	**0,00**	**0,00**	**0,00**	**0,00**	**0,00**	**0,00**	**0,00**	**0,00**	**0,00**	**0,00**	**0,00**	**8.000.000,00**
			TITOLO 6 - PARTITE DI GIRO														
6	290000	0	RA83 29 RECUPERO DEPOSITI CAUZIONALI ATTIVI	0,00	0,00	0,00	0,00	0,00	0,00	0,00	0,00	0,00	0,00	0,00	0,00	0,00	0,00
6	311000	0	RA59 31EX B CASSA DD.PP CAUZIONI PAGAMENTO MUTUI (70.000.000+ 49.000.000)	0,00	0,00	0,00	0,00	0,00	0,00	0,00	0,00	0,00	0,00	0,00	0,00	0,00	0,00
6	621000	0	NOTA RU8961/98 ANTICIPAZIONE MANUTENZIONI OO.PP DI BONIFICA PROGRAMMA 1998	0,00	0,00	0,00	0,00	0,00	0,00	0,00	0,00	0,00	0,00	0,00	0,00	0,00	0,00
6	621001	0	DD5721/98+4533/99 ANTICIPAZIONE ACCORDO DI PROGRAMMA REGIONEUMBRIA FEBBRAIO 98 PER MANUTENZIONE ALVEI DI III CATEGORIA	0,00	0,00	0,00	0,00	0,00	0,00	0,00	0,00	0,00	0,00	0,00	0,00	0,00	0,00
6	621003	0	RU..... ANTICIPAZIONE LAVORI SUL FOSSO DI MELACI DETERMINAZIONE DIRIGENZIALE RU 05/11/1998	0,00	0,00	0,00	0,00	0,00	0,00	0,00	0,00	0,00	0,00	0,00	0,00	0,00	0,00

CONSORZIO DI BONIFICA TEVERE NERA
P.zza Enrico Fermi, 5
05100 Terni TR
c.f. 80000110553

Titolario	Capitolo	Articolo	Descrizione degli articoli	Residui conservati	Stanziamenti definitivi di bilancio competenza	Totale accertamenti		Riscossioni			Determinazione dei residui			Differenze			
						Gestione residui	Gestione competenza	Residui	Competenza	Totale (Col. 5+6)	Residui attivi da riportare: Dai residui	Residui attivi da riportare: Dalla competenza	Residui attivi da riportare: Totale (Col. 8+9)	Residui: Maggiori residui	Residui: Minori residui	Competenza: Maggiori accer.ti	Competenza: Minori accer.ti
				1	2	3	4	5	6	7	8	9	10	11	12	13	14
				Euro	Euro	Euro	Euro	Euro	Euro	Euro	Euro	Euro	Euro	Euro	Euro	Euro	Euro
6	621004	0	RU.....ANTICIPAZIONE LAVORI DI SOMMA URGENZA SUL TORRENTE AIA DETERMINAZIONE DIRIGENZIALE RU 05/11/1998	0,00	0,00	0,00	0,00	0,00	0,00	0,00	0,00	0,00	0,00	0,00	0,00	0,00	0,00
6	621005	0	RU6456/98 ANTICIPAZIONE LAVORI DI PRONTO INTERVENTO SUL FOSSO TARQUINIO	0,00	0,00	0,00	0,00	0,00	0,00	0,00	0,00	0,00	0,00	0,00	0,00	0,00	0,00
6	621006	0	NOTA RU101981/IV/99 ANTICIPAZIONE MANUTENZIONE STRAORDINARIA IMPIANTI IRRIGAZIONE ANNO 1999 DD8136/99	0,00	0,00	0,00	0,00	0,00	0,00	0,00	0,00	0,00	0,00	0,00	0,00	0,00	0,00
6	621007	0	DD5172/99 ANTICIPAZIONE MANUTENZIONE OO.PP DI BONIFICA PROGRAMMA 1999	0,00	0,00	0,00	0,00	0,00	0,00	0,00	0,00	0,00	0,00	0,00	0,00	0,00	0,00
6	621008	0	RU NOTA 12274/IV/A/2000 ANTICIPAZIONE MANUTENZIONE OO.PP DI BONIFICA PROGRAMMA 2000	0,00	0,00	0,00	0,00	0,00	0,00	0,00	0,00	0,00	0,00	0,00	0,00	0,00	0,00
6	621009	0	RU603/2000 ANTICIPAZIONE MANUTENZIONE STRAORDINARIA IMPIANTO IRRIGUO DX E SX NERA (DD9368/2000)	0,00	0,00	0,00	0,00	0,00	0,00	0,00	0,00	0,00	0,00	0,00	0,00	0,00	0,00
6	621010	0	RU6456/98 ANTICIPAZIONE CONSOLIDAMENTO VERSANTE SETTENTRION. DI DUNAROBBA SCCORDO DI PROGRAMMA COMUNE DI AVIGLIANO	0,00	0,00	0,00	0,00	0,00	0,00	0,00	0,00	0,00	0,00	0,00	0,00	0,00	0,00
6	621011	0	NOTA RU9459/99 ANTICIPAZIONE MANUTENZIONE STRAORDINARIA SUL TORRENTE TARQUINIO	0,00	0,00	0,00	0,00	0,00	0,00	0,00	0,00	0,00	0,00	0,00	0,00	0,00	0,00
6	621012	0	NOTA RU12246/IV/99 ANTICIPAZIONE LAVORI DI SOMMA URGENZA TERRENTE CALDARO PER SISTEMAZIONI IDRAULICHE DANNI ALLUVIONALI (VALENZA E VALLECAPRINA)	0,00	0,00	0,00	0,00	0,00	0,00	0,00	0,00	0,00	0,00	0,00	0,00	0,00	0,00
6	621013	0	NOTA RU33692/2001 ANTICIPAZIONE LAVORI DI MANUTENZIONE IMPIANTI IRRIGAZIONE DESTRA E SINISTRA NERA PROGRAMMA 2001	0,00	0,00	0,00	0,00	0,00	0,00	0,00	0,00	0,00	0,00	0,00	0,00	0,00	0,00
6	621500	0	RL.....ANTICIPAZIONE LAVORI DI MANUTENZIONE REGIONE LAZIOANNO 1997	0,00	0,00	0,00	0,00	0,00	0,00	0,00	0,00	0,00	0,00	0,00	0,00	0,00	0,00
6	621501	0	RL.....ANTICIPAZIONE LAVORI DI MANUTENZIONE REGIONE LAZIOANNO 1998	0,00	0,00	0,00	0,00	0,00	0,00	0,00	0,00	0,00	0,00	0,00	0,00	0,00	0,00
6	652000	0	RA59 65EX C CASSA DD.PP CAUZIONE MUTUI (33.000.000)	0,00	0,00	0,00	0,00	0,00	0,00	0,00	0,00	0,00	0,00	0,00	0,00	0,00	0,00
6	660024	0	DM8529/95 ANTICIPAZIONE 1øLOTTO ADDUZIONE 2øSTRALCIO IMPIANTO DI IRRIGAZIONE IN DESTRA E SINISTRA TEVERE	0,00	0,00	0,00	0,00	0,00	0,00	0,00	0,00	0,00	0,00	0,00	0,00	0,00	0,00
6	660050	0	RITENUTE SU STIPENDI PER PRESTITI ENPAIA,INPDAI ECC.	16.548,00	30.000,00	0,00	30.000,00	0,00	13.416,00	13.416,00	0,00	16.584,00	16.584,00	0,00	16.548,00	0,00	0,00
6	660060	0	RITENUTE SINDACALI	1.426,80	5.000,00	0,00	5.000,00	0,00	3.561,70	3.561,70	0,00	1.438,30	1.438,30	0,00	1.426,80	0,00	0,00
6	660070	0	RITENUTE DI LEGGE: IMPOSTE E TASSE	158.230,78	500.000,00	0,00	500.000,00	0,00	436.807,62	436.807,62	0,00	63.192,38	63.192,38	0,00	158.230,78	0,00	0,00
6	660071	0	RITENUTE PER IL CONTRIBUTO STRAORDINARIO PER L'EUROPA "EUROTASSA" ART.3 L.662/1996 (D'UFFICIO)	0,00	0,00	0,00	0,00	0,00	0,00	0,00	0,00	0,00	0,00	0,00	0,00	0,00	0,00
6	660080	0	CONTRIBUTI ASSICURATIVI E PREVIDENZIALI	6.843,73	150.000,00	0,00	150.000,00	0,00	150.000,00	150.000,00	0,00	0,00	0,00	0,00	6.843,73	0,00	0,00
6	660088	0	RITENUTE IVS 10% L.335/95 ART.2 COMMA 26	15.457,10	20.000,00	0,00	20.000,00	0,00	3.600,00	3.600,00	0,00	16.400,00	16.400,00	0,00	15.457,10	0,00	0,00
6	660090	0	CONTRIBUTI SCAU OPERAI FISSI	26.850,05	30.000,00	0,00	30.000,00	0,00	1.285,78	1.285,78	0,00	28.714,22	28.714,22	0,00	26.850,05	0,00	0,00
6	660100	0	CONTRIBUTI SCAU OPERAI AVVENTIZI.	0,00	0,00	0,00	0,00	0,00	0,00	0,00	0,00	0,00	0,00	0,00	0,00	0,00	0,00

Titolario	Capitolo	Articolo	Descrizione degli articoli	Residui conservati	Stanziamenti definitivi di bilancio competenza	Totale accertamenti		Riscossioni			Determinazione dei residui			Differenze			
						Gestione residui	Gestione competenza	Residui	Competenza	Totale (Col. 5+6)	Residui attivi da riportare: Dai residui	Residui attivi da riportare: Dalla competenza	Residui attivi da riportare: Totale (Col. 8+9)	Residui: Maggiori residui	Residui: Minori residui	Competenza: Maggiori accer.ti	Competenza: Minori accer.ti
				1	2	3	4	5	6	7	8	9	10	11	12	13	14
				Euro	Euro	Euro	Euro	Euro	Euro	Euro	Euro	Euro	Euro	Euro	Euro	Euro	Euro
6	660110	0	INTROITO DAL FONDO ENPAIA T.F.R.	2.816,67	300.000,00	2.816,67	142.755,49	0,00	142.562,73	142.562,73	2.816,67	192,76	3.009,43	0,00	0,00	0,00	157.244,51
6	660130	0	ACCANTONAMENTO A FONDI DIVERSI (e ex art.54 ccnl)	0,00	0,00	0,00	0,00	0,00	0,00	0,00	0,00	0,00	0,00	0,00	0,00	0,00	0,00
6	660140	0	ENTRATE FIGURATIVE PER PARTITE VARIE E D'ORDINE.	15.271,43	600.000,00	7.302,79	599.966,12	1.719,56	555.401,80	557.121,36	5.583,23	44.564,32	50.147,55	0,00	7.968,64	0,00	33,88
6	660150	0	RECUPERO DI DEPOSITI CAUZIONALI ATTIVI	309.459,14	310.000,00	309.459,14	252.546,40	0,00	246.546,40	246.546,40	309.459,14	6.000,00	315.459,14	0,00	0,00	0,00	57.453,60
6	660160	0	RECUPERO DI SOMME ANTICIPATE ALL'ECONOMATO ED ALTRI UFFICI	6.000,00	10.000,00	0,00	5.357,37	0,00	5.349,07	5.349,07	0,00	8,30	8,30	0,00	6.000,00	0,00	4.642,63
6	660170	0	INTROITO PENSIONI C/ENPAIA	25.109,21	51.000,00	0,00	51.000,00	0,00	51.000,00	51.000,00	0,00	0,00	0,00	0,00	25.109,21	0,00	0,00
6	660180	0	RECUPERO DI SOMME EROGATE FIGURATIVAMENTE PER PARTITE VARIE.	0,00	0,00	0,00	0,00	0,00	0,00	0,00	0,00	0,00	0,00	0,00	0,00	0,00	0,00
6	660190	0	ANTICIPAZIONI PER GESTIONE IMPIANTI FUORI COMPRENSORIO (EX ENTE D'AREZZO - E.N.E.L.)	0,00	0,00	0,00	0,00	0,00	0,00	0,00	0,00	0,00	0,00	0,00	0,00	0,00	0,00
6	660200	0	COSTITUZIONE FONDO PER INCENTIVO ALLA PROGETTAZIONE ART.18 L. 109/84	31.481,85	200.000,00	31.481,85	38.022,38	0,00	0,00	0,00	31.481,85	38.022,38	69.504,23	0,00	0,00	0,00	161.977,62
6	660205	0	NOTA RU4707/IA ANTICIPAZIONE MESSA IN SICUREZZA IDRAULICA DEL FIUME NERA	0,00	0,00	0,00	0,00	0,00	0,00	0,00	0,00	0,00	0,00	0,00	0,00	0,00	0,00
6	660386	0	LAVORI URGENTI SUL FIUME NERA E SUL FOSSO SORDO NEI COMUNI DI ARRONE - MONTEFRANCO - FERENTILLO - SCHEGGINO - SANT'ANATOLIA DI NARCO - VALLO DI NERA E NORCIA	0,00	0,00	0,00	0,00	0,00	0,00	0,00	0,00	0,00	0,00	0,00	0,00	0,00	0,00
6	662002	0	RU.....ANTICIPAZIONE LAVORI DI SOMMA URGENZA PER EVENTI ALLUVIONALI OTTOBRE 98 NEL TORRENTE TARQUINIO LOC.MOLINELLE	0,00	0,00	0,00	0,00	0,00	0,00	0,00	0,00	0,00	0,00	0,00	0,00	0,00	0,00
6	662010	0	INCASSO DI ANTICIPAZIONI MAF:	0,00	0,00	0,00	0,00	0,00	0,00	0,00	0,00	0,00	0,00	0,00	0,00	0,00	0,00
6	662014	0	DM430/85 PER.STUDI EST.IRR.COLLINA (EX RA85 12BIS 1/14 CAP. 8123114)	0,00	0,00	0,00	0,00	0,00	0,00	0,00	0,00	0,00	0,00	0,00	0,00	0,00	0,00
6	662019	0	DM8297/91 COSTRUZIONE IMPIANTO DI IRRIGAZIONE DELLA PIANURA IN D/S TEVERE PERIZIA DI VARIANTE E SUPPLETIVA 2øSTRALCIO	0,00	0,00	0,00	0,00	0,00	0,00	0,00	0,00	0,00	0,00	0,00	0,00	0,00	0,00
6	662025	0	DM8182/99 ANTICIPAZIONE IMPIANTO DI IRRIG. IN DX E SX TEVERE COMPLETAMENTO OPERE DI COMPETENZA STATALE LOTTO A	0,00	0,00	0,00	0,00	0,00	0,00	0,00	0,00	0,00	0,00	0,00	0,00	0,00	0,00
6	662026	0	DM1010/08 ANTICIPAZIONE LAVORI DI COSTRUZIONE DELL'IMPIANTO DI IRRIGAZIONE IN DESTRA E SINISTRA TEVERE - COMPLETAMENTO OPERE DI COMPETENZA STATALE LOTTO "B"	0,00	0,00	0,00	0,00	0,00	0,00	0,00	0,00	0,00	0,00	0,00	0,00	0,00	0,00
6	662203	0	RU5886/91 ANTICIPAZIONE LAVORI RIPARAZIONE DANNI ALLUVIONALI1989 SUL FOSSO LA PARA	0,00	0,00	0,00	0,00	0,00	0,00	0,00	0,00	0,00	0,00	0,00	0,00	0,00	0,00
6	662206	0	RU5881/91 ANTICIPAZIONE LAVORI RIPARAZIONE DANNI ALLUVIONALI1989 SUL FOSSO DI PANTALLA	0,00	0,00	0,00	0,00	0,00	0,00	0,00	0,00	0,00	0,00	0,00	0,00	0,00	0,00
6	662207	0	RU5888/91 ANTICIPAZIONE LAVORI RIPARAZIONE DANNI ALLUVIONALI 1989 SUL CANALE POZZACCHI	0,00	0,00	0,00	0,00	0,00	0,00	0,00	0,00	0,00	0,00	0,00	0,00	0,00	0,00
6	662208	0	RU8/89 ANTICIPAZIONE IMPIANTO IRRIGAZIONE D/S TEVERE DISTRIBUZIONE 1ø LOTTO UMBRIA	0,00	0,00	0,00	0,00	0,00	0,00	0,00	0,00	0,00	0,00	0,00	0,00	0,00	0,00

Titolario	Capitolo	Articolo	Descrizione degli articoli	Residui conservati	Stanziamenti definitivi di bilancio competenza	Totale accertamenti		Riscossioni			Determinazione dei residui			Differenze			
						Gestione residui	Gestione competenza	Residui	Competenza	Totale (Col. 5+6)	Residui attivi da riportare: Dai residui	Residui attivi da riportare: Dalla competenza	Residui attivi da riportare: Totale (Col. 8+9)	Residui: Maggiori residui	Residui: Minori residui	Competenza: Maggiori accer.ti	Competenza: Minori accer.ti
				1	2	3	4	5	6	7	8	9	10	11	12	13	14
				Euro	Euro	Euro	Euro	Euro	Euro	Euro	Euro	Euro	Euro	Euro	Euro	Euro	Euro
6	662214	0	RU2239/92 LAVORI DI ADEGUAMENTO CENTRALE DI SOLLEVAMENTO CAMPO DUCA IMPIANTO DI IRRIGAZIONE A PIOGGIA IN DESTRA NERA	0,00	0,00	0,00	0,00	0,00	0,00	0,00	0,00	0,00	0,00	0,00	0,00	0,00	0,00
6	662245	0	RU4942/92 ANTICIPAZIONE LAVORI RIPARAZ.DANNI ALLUV.90 SUI FOSSI DI POLINO E CASTIGLIONI	0,00	0,00	0,00	0,00	0,00	0,00	0,00	0,00	0,00	0,00	0,00	0,00	0,00	0,00
6	662246	0	RU9708/92 MANUTENZIONE DELLE OPERE DI BONIFICA IMPIANTO DI IRRIGAZIONE IN DESTRA NERA COMUNI: TERNI, NARNI E SANGEMINI	0,00	0,00	0,00	0,00	0,00	0,00	0,00	0,00	0,00	0,00	0,00	0,00	0,00	0,00
6	662247	0	RU8850/92 LAVORI DI RIPARAZIONE DEI DANNI ALLUVIONALI 1990 SUL CANALE "VECCHIO SERSIMONE" 1øLOTTO	0,00	0,00	0,00	0,00	0,00	0,00	0,00	0,00	0,00	0,00	0,00	0,00	0,00	0,00
6	662248	0	RU8846/92 LAVORI DI RIPARAZIONE DEI DANNI ALLUVIONALI 1990 SUI FOSSI AIA E FARA -1øLOTTO-	0,00	0,00	0,00	0,00	0,00	0,00	0,00	0,00	0,00	0,00	0,00	0,00	0,00	0,00
6	662249	0	RU4955/93 LAVORI DI RIPARAZIONE DEI DANNI ALLUVIONALI 1990 SUL TORRENTE NAIA	0,00	0,00	0,00	0,00	0,00	0,00	0,00	0,00	0,00	0,00	0,00	0,00	0,00	0,00
6	662250	0	RU4671/94 ANTICIPAZIONE LAV. RIPARAZIONE DANNI ALLUVIONALI DICEMBRE 1992 SUL TORRENTE CALDARO E SUL FOSSO RIVO	0,00	0,00	0,00	0,00	0,00	0,00	0,00	0,00	0,00	0,00	0,00	0,00	0,00	0,00
6	662251	0	RU4629/94 ANTICIPAZIONE LAVORI DI MANUTENZIONE STRAORDINARIA DEL FOSSO RIO IN COMUNE DI TODI	0,00	0,00	0,00	0,00	0,00	0,00	0,00	0,00	0,00	0,00	0,00	0,00	0,00	0,00
6	662252	0	RU4973/93 ANTICIPAZIONE RIPARAZIONE DANNI ALLUVIONALI 1990 SUL CANALE "VECCHIO SERSIMONE" 2ø STRALCIO	0,00	0,00	0,00	0,00	0,00	0,00	0,00	0,00	0,00	0,00	0,00	0,00	0,00	0,00
6	662253	0	RU4976/93 ANTICIPAZIONE RIPARAZIONE DANNI ALLUVIONALI 1990 SUI TORRENTI AIA E FARA 2øLOTTO	0,00	0,00	0,00	0,00	0,00	0,00	0,00	0,00	0,00	0,00	0,00	0,00	0,00	0,00
6	662255	0	RU4672/94 ANTICIPAZIONE RIPARAZIONE DANNI ALLUVIONALI 1992 SUI FOSSI DI LEONESSA, BUONACQUISTO, MELACI, ECC.	0,00	0,00	0,00	0,00	0,00	0,00	0,00	0,00	0,00	0,00	0,00	0,00	0,00	0,00
6	662256	0	RU4632/94 ANTICIPAZIONE RIPARAZIONE DANNI ALLUVIONALI 1992 SUL FOSSO DI VALENZA	0,00	0,00	0,00	0,00	0,00	0,00	0,00	0,00	0,00	0,00	0,00	0,00	0,00	0,00
6	662257	0	RU PROT.19520/IV/94 (NS PROT.4089/94) ANTICIPAZIONE INTER- VENTI URGENTI PER LO SGOMBERO ALBERATURE ALVEO FIUME NERA	0,00	0,00	0,00	0,00	0,00	0,00	0,00	0,00	0,00	0,00	0,00	0,00	0,00	0,00
6	662259	0	RU5631/95 ANTICIPAZIONE LAVORI DI MANUT. IDRAULICA TORRENTI SERRA,TESCINO E CASAL DI MEZZO COMUNI DI TERNI E SPOLETO	0,00	0,00	0,00	0,00	0,00	0,00	0,00	0,00	0,00	0,00	0,00	0,00	0,00	0,00
6	662260	0	RU5632/95 ANTICIPAZIONE LAV.MANUT.STRAORDUNARIA E SISTEMAZ. IDRAULICA DEL TORRENTE NAJA	0,00	0,00	0,00	0,00	0,00	0,00	0,00	0,00	0,00	0,00	0,00	0,00	0,00	0,00
6	662261	0	RU5416/95 ANTICIPAZIONE LAVORI DI MANUTENZIONE FOSSO DI STRONCONE	0,00	0,00	0,00	0,00	0,00	0,00	0,00	0,00	0,00	0,00	0,00	0,00	0,00	0,00
6	662262	0	RU9357/95 ANTICIPAZIONE LAVORI DI MANUTENZIONE ORDINARIA OPERE DI BONIFICA PROGRAMMA 1995	0,00	0,00	0,00	0,00	0,00	0,00	0,00	0,00	0,00	0,00	0,00	0,00	0,00	0,00
6	662263	0	RU8490/95 ANTICIPAZIONE LAVORI DI MANUTENZIONE 1995 ALL'IMPIANTO DI IRRIGAZIONE BACINO NERA	0,00	0,00	0,00	0,00	0,00	0,00	0,00	0,00	0,00	0,00	0,00	0,00	0,00	0,00

Titolario	Capitolo	Articolo	Descrizione degli articoli	Residui conservati	Stanziamenti definitivi di bilancio competenza	Totale accertamenti		Riscossioni			Determinazione dei residui			Differenze			
						Gestione residui	Gestione competenza	Residui	Competenza	Totale (Col. 5+6)	Residui attivi da riportare: Dai residui	Residui attivi da riportare: Dalla competenza	Residui attivi da riportare: Totale (Col. 8+9)	Residui: Maggiori residui	Residui: Minori residui	Competenza: Maggiori accer.ti	Competenza: Minori accer.ti
				1	2	3	4	5	6	7	8	9	10	11	12	13	14
				Euro	Euro	Euro	Euro	Euro	Euro	Euro	Euro	Euro	Euro	Euro	Euro	Euro	Euro
6	662264	0	RU NOTA 6133/96 ANTICIPAZIONE MANUTENZIONE STRAORDINARIA ANNO 1996 ALL'IMPIANTO IRRIGUO IN DESTRA E S.NERA RUS907/96	0,00	0,00	0,00	0,00	0,00	0,00	0,00	0,00	0,00	0,00	0,00	0,00	0,00	0,00
6	662265	0	RU2628/96 ANTICIPAZIONE RIPARAZIONE DANNI ALLUVIONALI 1990 SUI TORRENTI AIA E FARA 1øLOTTO	0,00	0,00	0,00	0,00	0,00	0,00	0,00	0,00	0,00	0,00	0,00	0,00	0,00	0,00
6	662266	0	RU7767/96 ANTICIPAZIONE MANUTENZIONI 1996 ALLE OPERE DI BONIFICA	0,00	0,00	0,00	0,00	0,00	0,00	0,00	0,00	0,00	0,00	0,00	0,00	0,00	0,00
6	662267	0	NOTA RU28/06/96 ANTICIPAZIONE RIPARAZIONE DANNI ALLUVIONALI	0,00	0,00	0,00	0,00	0,00	0,00	0,00	0,00	0,00	0,00	0,00	0,00	0,00	0,00
6	662268	0	RU9768/96 ANTICIPAZIONE RIPARAZIONE DANNI ALLUVIONALI NOVEMBRE 1996	0,00	0,00	0,00	0,00	0,00	0,00	0,00	0,00	0,00	0,00	0,00	0,00	0,00	0,00
6	662269	0	RU3961/97 ANTICIPAZIONE LAVORI MANUTENZIONE IMPIANTI IRRIG. PIOGGIA IN D/S NERA COMUNI DI TERNI-NARNI-SANGEMINI	0,00	0,00	0,00	0,00	0,00	0,00	0,00	0,00	0,00	0,00	0,00	0,00	0,00	0,00
6	662270	0	RU9665/96 ANTICIPAZIONE SISTEMAZIONE IDRAULICA FOSSO DI MASSA MARTANA	0,00	0,00	0,00	0,00	0,00	0,00	0,00	0,00	0,00	0,00	0,00	0,00	0,00	0,00
6	662271	0	RU9657/96 ANTICIPAZIONE SISTEMAZIONE IDRAULICA DEL TORRENTE RIO BAGNO	0,00	0,00	0,00	0,00	0,00	0,00	0,00	0,00	0,00	0,00	0,00	0,00	0,00	0,00
6	662272	0	RU9666/96 ANTICIPAZIONE SISTEMAZIONE IDRAULICA DEL TORRENTE ARNATA	0,00	0,00	0,00	0,00	0,00	0,00	0,00	0,00	0,00	0,00	0,00	0,00	0,00	0,00
6	662273	0	RU1254/97 ANTICIPAZIONE RIPARAZIONE DANNI ALLUVIONALI 1997 SUI FOSSI DI VALLICCIANO, FRATINI ED LATRI	0,00	0,00	0,00	0,00	0,00	0,00	0,00	0,00	0,00	0,00	0,00	0,00	0,00	0,00
6	662274	0	ORD.MIN.INTERNI 2542/A/97 ANTICIPAZIONE RIPARAZIONE DANNI ALLUVIONALI NOVEMBRE 1996 SUL FOSSO DELLE STREGHE	0,00	0,00	0,00	0,00	0,00	0,00	0,00	0,00	0,00	0,00	0,00	0,00	0,00	0,00
6	662275	0	ORD.MIN.INTERNI 2542/B/97 ANTICIPAZIONE RIPARAZIONE DANNI ALLUVIONALI NOVEMBRE 1996 SUL FOSSO CALDARO	0,00	0,00	0,00	0,00	0,00	0,00	0,00	0,00	0,00	0,00	0,00	0,00	0,00	0,00
6	662276	0	ORD.MIN.INTERNI 2542/C/97 ANTICIPAZIONE RIPARAZIONE DANNI ALLUVIONALI NOVEMBRE 1996 FOSSI CALAMONE E TARQUINIO	0,00	0,00	0,00	0,00	0,00	0,00	0,00	0,00	0,00	0,00	0,00	0,00	0,00	0,00
6	662277	0	ORD.MIN.INTERNI 2542/D/97 ANTICIPAZIONE RIPARAZIONE DANNI ALLUVIONALI NOVEMBRE 1996 SUI TORRENTI AIA E FARA	0,00	0,00	0,00	0,00	0,00	0,00	0,00	0,00	0,00	0,00	0,00	0,00	0,00	0,00
6	662278	0	ORD.MIN.INTERNI 2542/E/97 ANTICIPAZIONE RIPARAZIONE DANNI ALLUVIONALI NOVEMBRE 1996 SUL FIUME NERA E FOSSO S.LORENZO	0,00	0,00	0,00	0,00	0,00	0,00	0,00	0,00	0,00	0,00	0,00	0,00	0,00	0,00
6	662279	0	RU TELEGRAMMA 18/11/97 ANTICIPAZIONE LAVORI DI SOMMA URGENZA SUL FOSSO TESCINO	0,00	0,00	0,00	0,00	0,00	0,00	0,00	0,00	0,00	0,00	0,00	0,00	0,00	0,00
6	662280	0	DD443/98 + NOTA 9438/A/IV/97 RIPARAZIONE DANNI ALLUVIONALI NOVEMBRE 96 SUL TORRENTE CALDARO LEGGE 185	0,00	0,00	0,00	0,00	0,00	0,00	0,00	0,00	0,00	0,00	0,00	0,00	0,00	0,00
6	662281	0	DD2048/99 + NOTA 9438/B/IV/97 ANTICIPAZIONE RIPARAZIONE DANNI ALLUVIONALI NOVEMBRE 96 SUL TORRENTE NAJA LEGGE 185	0,00	0,00	0,00	0,00	0,00	0,00	0,00	0,00	0,00	0,00	0,00	0,00	0,00	0,00
6	662282	0	RU4882/98 ANTICIPAZIONE LAVORI DI MANUTENZIONE STRAORDINARIA AI CANALI CONSORTILI	0,00	0,00	0,00	0,00	0,00	0,00	0,00	0,00	0,00	0,00	0,00	0,00	0,00	0,00

Titolario	Capitolo	Articolo	Descrizione degli articoli	Residui conservati	Stanziamenti definitivi di bilancio competenza	Totale accertamenti		Riscossioni			Determinazione dei residui			Differenze			
						Gestione residui	Gestione competenza	Residui	Competenza	Totale (Col. 5+6)	Residui attivi da riportare: Dai residui	Residui attivi da riportare: Dalla competenza	Residui attivi da riportare: Totale (Col. 8+9)	Residui: Maggiori residui	Residui: Minori residui	Competenza: Maggiori accer.ti	Competenza: Minori accer.ti
				1	2	3	4	5	6	7	8	9	10	11	12	13	14
				Euro	Euro	Euro	Euro	Euro	Euro	Euro	Euro	Euro	Euro	Euro	Euro	Euro	Euro
6	662283	0	RU7598/97 ANTICIPAZIONE LAVORI DI MANUTENZIONE ORDINARIA SUL FIUME NERA	0,00	0,00	0,00	0,00	0,00	0,00	0,00	0,00	0,00	0,00	0,00	0,00	0,00	0,00
6	662284	0	NOTA RU12246/IV/99 ANTICIPAZIONE LAVORI RIPARAZIONE DANNI ALLUVIONALI OTT.1998 SUL FOSSO CANALE E LAGARELLO E ALTRI	0,00	0,00	0,00	0,00	0,00	0,00	0,00	0,00	0,00	0,00	0,00	0,00	0,00	0,00
6	662285	0	RU2059/86 + RU252/86 ANTICIPAZIONE PERIZIA SUPPLETIVA SISTEMAZIONE E AMMODERNAMENTO CANALE CERVINO (VEDI 8120114)	0,00	0,00	0,00	0,00	0,00	0,00	0,00	0,00	0,00	0,00	0,00	0,00	0,00	0,00
6	662286	0	RU1013/98 ANTICIPAZIONE RIPARAZIONE DANNI ALLUVIONALI NOV.96 FOSSI VALENZA E VALLECAPRINA LEGGE 185	0,00	0,00	0,00	0,00	0,00	0,00	0,00	0,00	0,00	0,00	0,00	0,00	0,00	0,00
6	662287	0	RU.NOTA RU9438/IV/97 ANTICIPAZIONE RIPARAZIONE DANNI ALLUVIONALI NOV.96 SUL FOSSO STREGHE -LEGGE 185- DD2047/99	0,00	0,00	0,00	0,00	0,00	0,00	0,00	0,00	0,00	0,00	0,00	0,00	0,00	0,00
6	662288	0	NOTA RU22842/99 ANTICIPAZIONE PERIZIA STUDI PROGETTO IRRIGAZIONE DESTRA E SINISTRA NERA (DD10422/99+8129/03)	0,00	0,00	0,00	0,00	0,00	0,00	0,00	0,00	0,00	0,00	0,00	0,00	0,00	0,00
6	662289	0	DD6833/99 ANTICIPAZIONE SISTEMAZIONE IDRAULICA TORRENTE NAJA	0,00	0,00	0,00	0,00	0,00	0,00	0,00	0,00	0,00	0,00	0,00	0,00	0,00	0,00
6	662290	0	NOTA RU3481/98 ANTICIPAZIONE SISTEMAZIONE IDRAULICA TORRENTE ARNATA	0,00	0,00	0,00	0,00	0,00	0,00	0,00	0,00	0,00	0,00	0,00	0,00	0,00	0,00
6	662291	0	L.R. 29/03/88 N.10 ANTICIPAZIONE LAVORI DI SOMMA URGENZA SUL TORRENTE TESCINO IN COMUNE DI MONTEFRANCO SPOLETO E FERENT	0,00	0,00	0,00	0,00	0,00	0,00	0,00	0,00	0,00	0,00	0,00	0,00	0,00	0,00
6	662292	0	DD2939/00 ANTICIPAZIONE RIPARAZIONE DANNI ALLUVIONALI 1998 SUI TORRENTI AIA E FARA	0,00	0,00	0,00	0,00	0,00	0,00	0,00	0,00	0,00	0,00	0,00	0,00	0,00	0,00
6	662293	0	DD3511/00 ANTICIPAZIONE RIPARAZIONE DANNI ALLUVIONALI 1998 TORRENTI CALDARO, BIANCO E VENATORE	0,00	0,00	0,00	0,00	0,00	0,00	0,00	0,00	0,00	0,00	0,00	0,00	0,00	0,00
6	662294	0	DD3509/00 ANTICIPAZIONE RIPARAZIONE DANNI ALLUVIONALI 1998 FOSSO DI MELACI	0,00	0,00	0,00	0,00	0,00	0,00	0,00	0,00	0,00	0,00	0,00	0,00	0,00	0,00
6	662295	0	NOTA RU4707/IA INTROITO ANTICIPAZIONE MESSA IN SICUREZZA IDRAULICA DEL FIUME NERA	0,00	0,00	0,00	0,00	0,00	0,00	0,00	0,00	0,00	0,00	0,00	0,00	0,00	0,00
6	662296	0	DD3734/01 ANTICIPAZIONE RIPARAZIONE DANNI ALLUVIONALI OTTOBRE 1998 SUI TORRENTI AIA E PARASELVA IN COMUNE DI OTRICOLI	0,00	0,00	0,00	0,00	0,00	0,00	0,00	0,00	0,00	0,00	0,00	0,00	0,00	0,00
6	662297	0	DD.10319/00 SISTEMAZIONE IDRAULICA DEL FOSSO SARGIOLA IN COMUNE DI POLINO	0,00	0,00	0,00	0,00	0,00	0,00	0,00	0,00	0,00	0,00	0,00	0,00	0,00	0,00
6	662298	0	DD.10324/00 ANTICIPAZIONE SISTYEMAZIONE IDRAULICA TORRENTE ARNATA IN COMUNE DI TODI	0,00	0,00	0,00	0,00	0,00	0,00	0,00	0,00	0,00	0,00	0,00	0,00	0,00	0,00
6	662299	0	DD8604/00 ANTICIPAZIONE SISTEMAZIONE IDRAULICA DEI TORRENTI NAJA E RIO BAGNO NEI COMUNI DI TODI,MASSA MARTANA ED ACQUASP	0,00	0,00	0,00	0,00	0,00	0,00	0,00	0,00	0,00	0,00	0,00	0,00	0,00	0,00
6	662300	0	DD11254/2001 ANTICIPAZIONE PROGETTO REDAZIONE DELLE MAPPE DI ALLAGABILITA' - RISCHIO IDRAULICO FIUME TEVERE - RETICOLO IDROGRAFICO MINORE - D.LGS 180	0,00	0,00	0,00	0,00	0,00	0,00	0,00	0,00	0,00	0,00	0,00	0,00	0,00	0,00
6	662301	0	DD9653/2001 ANTICIPAZIONE SISTEMAZIONE IDRAULICA FOSSO RIVO 1° STRALCIO IN COMUNE DI TERNI	0,00	0,00	0,00	0,00	0,00	0,00	0,00	0,00	0,00	0,00	0,00	0,00	0,00	0,00

Titolario	Capitolo	Articolo	Descrizione degli articoli	Residui conservati	Stanziamenti definitivi di bilancio competenza	Totale accertamenti		Riscossioni			Determinazione dei residui			Differenze			
						Gestione residui	Gestione competenza	Residui	Competenza	Totale (Col. 5+6)	Residui attivi da riportare: Dai residui	Residui attivi da riportare: Dalla competenza	Residui attivi da riportare: Totale (Col. 8+9)	Residui: Maggiori residui	Residui: Minori residui	Competenza: Maggiori accer.ti	Competenza: Minori accer.ti
				1	2	3	4	5	6	7	8	9	10	11	12	13	14
				Euro	Euro	Euro	Euro	Euro	Euro	Euro	Euro	Euro	Euro	Euro	Euro	Euro	Euro
6	662302	0	DGRU918/2001 ANTICIPAZIONE RIPARAZIONE DANNI ALLUVIONALI DICEMBRE 1999 SUL FIUME NERA E VARI FOSSI	0,00	0,00	0,00	0,00	0,00	0,00	0,00	0,00	0,00	0,00	0,00	0,00	0,00	0,00
6	662303	0	DD8433/2001 ANTICIPAZIONE MANUTENZIONE STRAORDINARIA SUL FIUME NERA IN COMUNE DI FERENTILLO	0,00	0,00	0,00	0,00	0,00	0,00	0,00	0,00	0,00	0,00	0,00	0,00	0,00	0,00
6	662304	0	RU29339/2002 ANTICIPAZIONE MANUTENZIONE STRAORDINARIA PROGRAMMA 2002 CANALI CONSORZIALI (DD9925)	0,00	0,00	0,00	0,00	0,00	0,00	0,00	0,00	0,00	0,00	0,00	0,00	0,00	0,00
6	662305	0	DD7495/2002 ANTICIPAZIONE MANUTENZIONE ORDINARIA SUL FIUME NERA NEI COMUNI DI TERNI, ARRONE, MONTEFRANCO 2° STRALCIO	0,00	0,00	0,00	0,00	0,00	0,00	0,00	0,00	0,00	0,00	0,00	0,00	0,00	0,00
6	662306	0	NOTA RU46813/2001 ANTICIPAZIONE LAVORI DI RIPARAZIONE DANNI ALLUVIONALI DICEMBRE 1999 LAVORI DI SOMMA URGENZA FOSSI VARI	0,00	0,00	0,00	0,00	0,00	0,00	0,00	0,00	0,00	0,00	0,00	0,00	0,00	0,00
6	662307	0	NOTA RU35518/2002 ANTICIPAZIONE LAVORI DI AMMODERNAMENTO IMPIANTO DI IRRIGAZIONE A PIOGGIA IN DESTRA NERA	0,00	0,00	0,00	0,00	0,00	0,00	0,00	0,00	0,00	0,00	0,00	0,00	0,00	0,00
6	662308	0	NOTA RU3652/2003 ANTICIPAZIONE DANNI ALLUVIONALI OTTOBRE 2002 LAVORI DI SOMMA URGENZA NEI COMUNI DI BASCHI, MONTECCHIO E ORVIETO	0,00	0,00	0,00	0,00	0,00	0,00	0,00	0,00	0,00	0,00	0,00	0,00	0,00	0,00
6	662309	0	NOTA RU1789/2000 ANTICIPAZIONE LAVORI DI SISTEMAZIONE IDRAULICA DEI FOSSI RIVO E CALCINARE IN COMUNE DI TERNI	0,00	0,00	0,00	0,00	0,00	0,00	0,00	0,00	0,00	0,00	0,00	0,00	0,00	0,00
6	662310	0	NOTA RU2917/2003 ANTICIPAZIONE LAVORI DI SISTEMAZIONE IDRAULICA DEL FOSSO LAGARELLO IN COMUNE DI TERNI	0,00	0,00	0,00	0,00	0,00	0,00	0,00	0,00	0,00	0,00	0,00	0,00	0,00	0,00
6	662311	0	ANTICIPAZIONE LAVORI DI MANUTENZIONE AI CORSI D'ACQUA DEL COMPRENSORIO PROGRAMMA 2002	0,00	0,00	0,00	0,00	0,00	0,00	0,00	0,00	0,00	0,00	0,00	0,00	0,00	0,00
6	662312	0	NOTA RU348/2004 ANTICIPAZIONE LAVORI DI MANUTENZIONE STRAORDINARIA AGLI IMPIANTI IRRIGUI IN DESTRA E SINISTRA NERA PROGRAMMA 2003	0,00	0,00	0,00	0,00	0,00	0,00	0,00	0,00	0,00	0,00	0,00	0,00	0,00	0,00
6	662313	0	DD5644/2004 ANTICIPAZIONE LAVORI DI MANUTENZIONE STRAORDINARIA ALI IMPIANTI IRRIGUI IN DESTRA E SINISTRA NERA PROGRAMMA 2004	0,00	0,00	0,00	0,00	0,00	0,00	0,00	0,00	0,00	0,00	0,00	0,00	0,00	0,00
6	662314	0	NOTA RU994/2004 ANTICIPAZIONE MANUTENZIONE ORDINARIA E STRAORDINARIA SUI CORSI D'ACQUA NON CLASSIFICATI PER L'ESECUZIONE DELLE OPERE DI 3° CATEGORIA	0,00	0,00	0,00	0,00	0,00	0,00	0,00	0,00	0,00	0,00	0,00	0,00	0,00	0,00
6	662315	0	DD2079/2004 ANTICIPAZIONE LAVORI DI SISTEMAZIONE IDRAULICA DEL TORRENTE NAJA IN COMUNE DI TODI 2° STRALCIO	0,00	0,00	0,00	0,00	0,00	0,00	0,00	0,00	0,00	0,00	0,00	0,00	0,00	0,00
6	662316	0	DD7479/2003 ANTICIPAZIONE LAVORI DI MANUTENZIONE ORDINARIA ALLE OPERE DI BONIFICA PROGRAMMA 2003	0,00	0,00	0,00	0,00	0,00	0,00	0,00	0,00	0,00	0,00	0,00	0,00	0,00	0,00

CONSORZIO DI BONIFICA TEVERE NERA
P.zza Enrico Fermi, 5
05100 Terni TR
c.f. 80000110553

Titolario	Capitolo	Articolo	Descrizione degli articoli	Residui conservati	Stanziamenti definitivi di bilancio competenza	Totale accertamenti		Riscossioni			Determinazione dei residui			Differenze			
						Gestione residui	Gestione competenza	Residui	Competenza	Totale (Col. 5+6)	Residui attivi da riportare: Dai residui	Residui attivi da riportare: Dalla competenza	Residui attivi da riportare: Totale (Col. 8+9)	Residui: Maggiori residui	Residui: Minori residui	Competenza: Maggiori accer.ti	Competenza: Minori accer.ti
				1	2	3	4	5	6	7	8	9	10	11	12	13	14
				Euro	Euro	Euro	Euro	Euro	Euro	Euro	Euro	Euro	Euro	Euro	Euro	Euro	Euro
6	662317	0	NOTA RU68173/2004 ANTICIPAZIONE LAVORI DI SISTEMAZIONE IDRAULICA DEI FOSSI DI COLLESCIPOLI, VALLO E MORGNANO IN COMUNE DI TERNI	0,00	0,00	0,00	0,00	0,00	0,00	0,00	0,00	0,00	0,00	0,00	0,00	0,00	0,00
6	662318	0	DD2937/2005 ANTICIPAZIONE SU LAVORI DI MANUTENZIONE ORDINARIA ALLE OPERE DI BONIFICA PROGRAMMA 2004	0,00	0,00	0,00	0,00	0,00	0,00	0,00	0,00	0,00	0,00	0,00	0,00	0,00	0,00
6	662319	0	NOTA RU7276/2005 ANTICIPAZIONE LAVORI DI SISTEMAZIONE IDRAULICA DEI CORSI D'ACQUA DEMANIALI ED INTERVENTI DI SISTEMAZIONE IDRAULICA FORESTALE DI RECUPERO AMBIENTALE	0,00	0,00	0,00	0,00	0,00	0,00	0,00	0,00	0,00	0,00	0,00	0,00	0,00	0,00
6	662320	0	NOTA RU13318/2005 ANTICIPAZIONE LAVORI DI SOMMA URGENZA SUL FOSSO DI CHIOANO IN COMUNE DI TODI LOC. SAN DAMIANO 2° INTERVENTO	0,00	0,00	0,00	0,00	0,00	0,00	0,00	0,00	0,00	0,00	0,00	0,00	0,00	0,00
6	662321	0	NOTA RU98920/2005 ANTICIPAZIONE MANUTENZIONE DEI CORSI D'ACQUA RICOMPRESI NEL PIANO STRAORDINARIO TERRITIRIALE PER LA RIDUZIONE DEL RISCHIO IDRAULICO	0,00	0,00	0,00	0,00	0,00	0,00	0,00	0,00	0,00	0,00	0,00	0,00	0,00	0,00
6	662322	0	NOTA RU143100/2005 ANTICIPAZIONE PIANO DI SVILUPPO RURALE 2000/2005 SISTEMAZIONE IDRAULICA VARI CORSI D'ACQUA	0,00	0,00	0,00	0,00	0,00	0,00	0,00	0,00	0,00	0,00	0,00	0,00	0,00	0,00
6	662323	0	ANTICIPAZIONE LAVORI DI MANUTENZIONE ORDINARIA ALLE OPERE DI BONIFICA PROGRAMMA 2005	0,00	0,00	0,00	0,00	0,00	0,00	0,00	0,00	0,00	0,00	0,00	0,00	0,00	0,00
6	662324	0	ANTICIPAZIONE LAVORI DI MANUTENZIONE AGLI IMPIANTI IRRIGUI IN DESTRA E SINISTRA NERA ANNO 2004	0,00	0,00	0,00	0,00	0,00	0,00	0,00	0,00	0,00	0,00	0,00	0,00	0,00	0,00
6	662325	0	DD4276/2006 ANTICIPAZIONE ALVORI DI MANUTENZIONE AGLI IMPIANTI IRRIGUI IN DESTRA E SINISTRA NERA ANNO 2006	0,00	0,00	0,00	0,00	0,00	0,00	0,00	0,00	0,00	0,00	0,00	0,00	0,00	0,00
6	662326	0	DD7805/2005 ANTICIPAZIONE LAVORI DI MANUTENZIONE STRAORDINARIA AGLI IMPIANTI DI IRRIGAZIONE A PIOGGIA IN DESTRA E SINISTRA NERA PROGRAMMA 2005	0,00	0,00	0,00	0,00	0,00	0,00	0,00	0,00	0,00	0,00	0,00	0,00	0,00	0,00
6	662327	0	ANTICIPAZIONE LAVORI DI RIPARAZIONE DANNI ALLUVIONALI NOVEMBRE-DICEMBRE 2005 INTERO COMPRENSORIO	0,00	0,00	0,00	0,00	0,00	0,00	0,00	0,00	0,00	0,00	0,00	0,00	0,00	0,00
6	662328	0	DD5476/2006 ANTICIPAZIONE LAVORI DI SISTEMAZIONE IDRAULICA DEL FIUME NERA PER LA MESSA IN SICUREZZA DELLE AREE A MAGGIOR RISCHIO DI INONDAZIONE NELLA CONCA TERNANA SUB-AREA 1	0,00	0,00	0,00	0,00	0,00	0,00	0,00	0,00	0,00	0,00	0,00	0,00	0,00	0,00
6	662329	0	ANTICIPAZIONE LAVORI DI MANUTENZIONE DEI CORSI D'ACQUA DEL COMPRENSORIO FINANZIATI DALLA REGIONE UMBRIA ANNO 2007	0,00	0,00	0,00	0,00	0,00	0,00	0,00	0,00	0,00	0,00	0,00	0,00	0,00	0,00
6	662330	0	ANTICIPAZIONE LAVORI DI SISTEMAZIONE IDRAULICA DEL FIUME NERA PER LA MESSA IN SICUREZZA DELLE AREE E MAGGIOR RISCHIO DI ALLAGABILITA' 1° LOTTO	0,00	0,00	0,00	0,00	0,00	0,00	0,00	0,00	0,00	0,00	0,00	0,00	0,00	0,00
6	662331	0	ANTICIPAZIONE LAVORI DI SISTEMAZIONE IDRAULICA DEL FIUME NERA PER LA MESSA IN SICUREZZA DELLE AREE A MAGGIOR RISCHIO DI ALLAGABILITA' 3° STRALCIO 1° LOTTO	0,00	0,00	0,00	0,00	0,00	0,00	0,00	0,00	0,00	0,00	0,00	0,00	0,00	0,00

Titolario	Capitolo	Articolo	Descrizione degli articoli	Residui conservati	Stanziamenti definitivi di bilancio competenza	Totale accertamenti		Riscossioni			Determinazione dei residui			Differenze			
						Gestione residui	Gestione competenza	Residui	Competenza	Totale (Col. 5+6)	Residui attivi da riportare: Dai residui	Residui attivi da riportare: Dalla competenza	Residui attivi da riportare: Totale (Col. 8+9)	Residui: Maggiori residui	Residui: Minori residui	Competenza: Maggiori accer.ti	Competenza: Minori accer.ti
				1	2	3	4	5	6	7	8	9	10	11	12	13	14
				Euro	Euro	Euro	Euro	Euro	Euro	Euro	Euro	Euro	Euro	Euro	Euro	Euro	Euro
6	662332	0	ANTICIPAZIONE LAVORI DI MANUTENZIONE DEGLI IMPIANTI IRRIGUI IN DESTRA E SINISTRA NERA ANNO 2007	0,00	0,00	0,00	0,00	0,00	0,00	0,00	0,00	0,00	0,00	0,00	0,00	0,00	0,00
6	662333	0	ANTICIPAZIONE LAVORI URGENTI PER LA SISTEMAZIONE DEL FOSSO S.ANTONIO IN LOC. CASE BAIATE NEL COMUNE DI TODI	0,00	0,00	0,00	0,00	0,00	0,00	0,00	0,00	0,00	0,00	0,00	0,00	0,00	0,00
6	662334	0	NOTA RU194312/2006 ANTICIPAZIONE LAVORI DI RIFACIMENTO DEI TELI IMPERMEABILI DEGLI INVASI COLLINARI NEL COMUNE DI SANGEMINI	0,00	0,00	0,00	0,00	0,00	0,00	0,00	0,00	0,00	0,00	0,00	0,00	0,00	0,00
6	662335	0	NOTA RU25122/2007 ANTICIPAZIONE LAVORI DI SISTEMAZIONE IDRAULICA PER L'ADEGUAMENTO DI DUE ATTRAVERSAMENTI: FOSSO S.ANDREA LOC. COLLINA E TORRENTE NAJA LOC. S. LUCIA NEL COMUNE DI ACQUASPARTA	0,00	0,00	0,00	0,00	0,00	0,00	0,00	0,00	0,00	0,00	0,00	0,00	0,00	0,00
6	662336	0	DD6762/2007 ANTICIPAZIONE PERIZIA STUDI PER L'ELABORAZIONE DI UN NUOVO PIANO DI CLASSIFICA E DEL PROGRAMMA DI MANUTENZIONI IDRAULICHE	0,00	0,00	0,00	0,00	0,00	0,00	0,00	0,00	0,00	0,00	0,00	0,00	0,00	0,00
6	662337	0	DD6755/2007 ANTICIPAZIONE LAVORI PER IL RIPRISTINO OFFICIOSITA' IDRAULICA CORSI D'ACQUA	0,00	0,00	0,00	0,00	0,00	0,00	0,00	0,00	0,00	0,00	0,00	0,00	0,00	0,00
6	662338	0	ANTICIPAZIONE SU PIANO DI SVILUPPO RURALE REGIONE UMBRIA 2007-2013	0,00	0,00	0,00	0,00	0,00	0,00	0,00	0,00	0,00	0,00	0,00	0,00	0,00	0,00
6	662339	0	ANTICIPAZIONE LAVORI DI MANUTENZIONE DEGLI IMPIANTI DI IRRIGAZIONE IN DESTRA E SINISTRA NERA ANNO 2008 NOTA 70432/2008	0,00	0,00	0,00	0,00	0,00	0,00	0,00	0,00	0,00	0,00	0,00	0,00	0,00	0,00
6	662340	0	ANTICIPAZIONE SU LAVORI DI MANUTENZIONE STRAORDINARIA DEGLI IMPIANTI DI IRRIGAZIONE DELLA CONCA TERNANA ANNO 2009	0,00	0,00	0,00	0,00	0,00	0,00	0,00	0,00	0,00	0,00	0,00	0,00	0,00	0,00
6	662341	0	ANTICIPAZIONE SU LAVORI DI SISTEMAZIONE IDRAULICA DEL FOSSO DI ANCAINO NEL COMUNE DI FERENTILLO	0,00	0,00	0,00	0,00	0,00	0,00	0,00	0,00	0,00	0,00	0,00	0,00	0,00	0,00
6	662342	0	ANTICIPAZIONE SU LAVORI DI MANUTENZIONE ORDINARIA DEL FIUME NERA NEI COMUNI DI FERENTILLO E ARRONE	0,00	0,00	0,00	0,00	0,00	0,00	0,00	0,00	0,00	0,00	0,00	0,00	0,00	0,00
6	662343	0	ANTICIPAZIONE SU LAVORI DI RISTRUTTURAZIONE IMPIANTO DI IRRIGAZIONE A PIOGGIA IN DESTRA NERA PIANO DI SVILUPPO RURALE 2007-2013	0,00	0,00	0,00	0,00	0,00	0,00	0,00	0,00	0,00	0,00	0,00	0,00	0,00	0,00
6	662344	0	ANTICIPAZIONE SU LAVORI DI MANUTENZIONE STRAORDINARIA DEI FOSSI QUADRO E S.ANTONIO NEL COMUNE DI TODI	0,00	0,00	0,00	0,00	0,00	0,00	0,00	0,00	0,00	0,00	0,00	0,00	0,00	0,00
6	662345	0	ANTICIPAZIONE SU LAVORI PER IL RIPRISTINO DELL'OFFICIOSITA' IDRAULICA DEI CORSI D'ACQUA 2009 DD4118/2009 1° STRALCIO	0,00	0,00	0,00	0,00	0,00	0,00	0,00	0,00	0,00	0,00	0,00	0,00	0,00	0,00
6	662346	0	ANTICIPAZIONE SU LAVORI DI MANUTENZIONE STRAORDINARIA AGLI IMPIANTI DI IRRIGAZIONE DELLA CONCA TERNANA ANNO 2010	0,00	0,00	0,00	0,00	0,00	0,00	0,00	0,00	0,00	0,00	0,00	0,00	0,00	0,00
6	662347	0	ANTICIPAZIONE SU DD 9126/2009 LAVORI DI ADEGUEMENTO, MIGLIORAMENTO E AGGIORNAMENTO TECNOLOGICO DELLE RETI IRRIGUE PUBBLICHE	0,00	0,00	0,00	0,00	0,00	0,00	0,00	0,00	0,00	0,00	0,00	0,00	0,00	0,00
6	662348	0	DD12091/2009 ANTICIPAZIONE LAVORI DI MANUTENZIONE ORDINARIA DEI FOSSI VALENZA, VALLECAPRINA E VALLO NEL COMUNE DI TERNI	0,00	0,00	0,00	0,00	0,00	0,00	0,00	0,00	0,00	0,00	0,00	0,00	0,00	0,00

Titolario	Capitolo	Articolo	Descrizione degli articoli	Residui conservati	Stanziamenti definitivi di bilancio competenza	Totale accertamenti		Riscossioni			Determinazione dei residui			Differenze			
						Gestione residui	Gestione competenza	Residui	Competenza	Totale (Col. 5+6)	Residui attivi da riportare: Dai residui	Residui attivi da riportare: Dalla competenza	Residui attivi da riportare: Totale (Col. 8+9)	Residui: Maggiori residui	Residui: Minori residui	Competenza: Maggiori accer.ti	Competenza: Minori accer.ti
				1	2	3	4	5	6	7	8	9	10	11	12	13	14
				Euro	Euro	Euro	Euro	Euro	Euro	Euro	Euro	Euro	Euro	Euro	Euro	Euro	Euro
6	662349	0	ANTICIPAZIONE SU LAVORI DI RIPARAZIONE DANNI ALLUVIONALI GENNAIO 2010	0,00	0,00	0,00	0,00	0,00	0,00	0,00	0,00	0,00	0,00	0,00	0,00	0,00	0,00
6	662350	0	DD5192/2010 + DD5193/2010 ANTICIPAZIONE LAVORI DI SOMMA URGENZA PER IL RIPRISTINO DELLA SEZIONE IDRAULICA DEL TORRENTE ARNATA, DEL FOSSO DI SAN DAMIANO, DEL TORRENTE RIO BAGNO, E DEL TORRENTE NAJA NEL COMUNE DI TODI	0,00	0,00	0,00	0,00	0,00	0,00	0,00	0,00	0,00	0,00	0,00	0,00	0,00	0,00
6	662351	0	ANTICIPAZIONE SU PERIZIA STUDI PER LA VERIFICA DELLE AREE INONDABILI CORSI D'ACQUA RETICOLO SECONDARIO	0,00	0,00	0,00	0,00	0,00	0,00	0,00	0,00	0,00	0,00	0,00	0,00	0,00	0,00
6	662352	0	ANTICIPAZIONE SU LAVORI DI SISTEMAZIONE IDRAULICA PER LA MESSA IN SICUREZZA FOSSO CARONE 1° STRALCIO	0,00	0,00	0,00	0,00	0,00	0,00	0,00	0,00	0,00	0,00	0,00	0,00	0,00	0,00
6	662353	0	ANTICIPAZIONE SU LAVORI DI AMMODERNAMENTO DEGLI IMPIANTI DI IRRIGAZIONE DELLE CONCA TERNANA ANNO 2011	0,00	0,00	0,00	0,00	0,00	0,00	0,00	0,00	0,00	0,00	0,00	0,00	0,00	0,00
6	662354	0	ANTICIPAZIONE SU LAVORI DI SISTEMAZIONE IDRAULICA PER LA MESSA IN SICUREZZA DEL FOSSO DI STRONCONE NEL COMUNE DI TERNI	0,00	0,00	0,00	0,00	0,00	0,00	0,00	0,00	0,00	0,00	0,00	0,00	0,00	0,00
6	662355	0	ANTICIPAZIONE SU LAVORI DI RIPARAZIONE DANNI ALLUVIONALI OTTOBRE, NOVEMBRE, DICEMBRE 2010	0,00	0,00	0,00	0,00	0,00	0,00	0,00	0,00	0,00	0,00	0,00	0,00	0,00	0,00
6	662356	0	ANTICIPAZIONE SU DD1829/2011 LAVORI DI MANUTENZIONE STRAORDINARIA DEL TORRENTE NAJA IN LOC. S.ISIDORO NEL COMUNE DI TODI	0,00	0,00	0,00	0,00	0,00	0,00	0,00	0,00	0,00	0,00	0,00	0,00	0,00	0,00
6	662357	0	ANTICIPAZIONE SU DD4058/2011 LAVORI URGENTI PER IL RIPRISTINO DI ALCUNI TRATTI SPONDALI DEL FOSSO DI CHIOANO NEL COMUNE DI TODI	0,00	0,00	0,00	0,00	0,00	0,00	0,00	0,00	0,00	0,00	0,00	0,00	0,00	0,00
6	662358	0	ANTICIPAZIONE LAVORI DI SISTEMAZIONE IDRAULICA DEL FOSSO DI SARGIOLA IN COMUNE DI POLINO	0,00	0,00	0,00	0,00	0,00	0,00	0,00	0,00	0,00	0,00	0,00	0,00	0,00	0,00
6	662359	0	ANTICIPAZIONE LAVORI DI SOMMA URGENZA SUL FOSSO ACQUA CARPINO IN COMUNE DI STRONCONE	0,00	0,00	0,00	0,00	0,00	0,00	0,00	0,00	0,00	0,00	0,00	0,00	0,00	0,00
6	662360	0	ANTICIPAZIONE LAVORI DI MANUTENZIONE SUL FOSSO DI SPINACETO IN COMUNE DI ORVIETO	0,00	0,00	0,00	0,00	0,00	0,00	0,00	0,00	0,00	0,00	0,00	0,00	0,00	0,00
6	662361	0	ANTICIPAZIONE LAVORI DI REALIZZAZIONE DI UN PONTE SUL FOSSO DI PENNA NEI COMUNI DI GIOVE E PENNA IN TEVERINA	0,00	0,00	0,00	0,00	0,00	0,00	0,00	0,00	0,00	0,00	0,00	0,00	0,00	0,00
6	662362	0	ANTICIPAZIONE LAVORI DI AMMODERNAMENTO DEGLI IMPIANTI DI IRRIGAZIONE DELLA CONCA TERNANA ANNO 2012	0,00	0,00	0,00	0,00	0,00	0,00	0,00	0,00	0,00	0,00	0,00	0,00	0,00	0,00
6	662363	0	ANTICIPAZIONE LAVORI DI REALIZZAZIONE MINICENTRALE IDROELETTRICA SUL CANALE SERSIMONE	0,00	300.000,00	0,00	0,00	0,00	0,00	0,00	0,00	0,00	0,00	0,00	0,00	0,00	300.000,00
6	662364	0	LAVORI DI RISTRUTTURAZIONE IMPIANTO DI IRRIGAZIONE A PIOGGIA IN DESTRA NERA - PIANO DI SVILUPPO RURALE 2014/2020 - RIFACIMENTO INVASI COLLINARI A - C	0,00	0,00	0,00	0,00	0,00	0,00	0,00	0,00	0,00	0,00	0,00	0,00	0,00	0,00
6	662365	0	ANTICIPAZIONE LAVORI DI AMMODERNAMENTO DEGLI IMPIANTI DI IRRIGAZIONE DELLA CONCA TERNANA ANNO 2014	0,00	0,00	0,00	0,00	0,00	0,00	0,00	0,00	0,00	0,00	0,00	0,00	0,00	0,00

Titolario	Capitolo	Articolo	Descrizione degli articoli	Residui conservati	Stanziamenti definitivi di bilancio competenza	Totale accertamenti		Riscossioni			Determinazione dei residui			Differenze			
						Gestione residui	Gestione competenza	Residui	Competenza	Totale (Col. 5+6)	Residui attivi da riportare: Dai residui	Residui attivi da riportare: Dalla competenza	Residui attivi da riportare: Totale (Col. 8+9)	Residui: Maggiori residui	Residui: Minori residui	Competenza: Maggiori accer.ti	Competenza: Minori accer.ti
				1	2	3	4	5	6	7	8	9	10	11	12	13	14
				Euro	Euro	Euro	Euro	Euro	Euro	Euro	Euro	Euro	Euro	Euro	Euro	Euro	Euro
6	662366	0	ANTICIPAZIONE LAVORI DI SISTEMAZIONE IDRAULICA DEL FIUME NERA 3° STRALCIO 2° LOTTO	0,00	0,00	0,00	0,00	0,00	0,00	0,00	0,00	0,00	0,00	0,00	0,00	0,00	0,00
6	662367	0	ANTICIPAZIONE LAVORI DI SISTEMAZIONE IDRAULICA DEL FIUME NERA 3° STRALCIO 3° LOTTO	0,00	0,00	0,00	0,00	0,00	0,00	0,00	0,00	0,00	0,00	0,00	0,00	0,00	0,00
6	662368	0	ANTICIPAZIONE PSR 2014 - 2020 RIPRISTINO OFFICIOSITA' IDRAULICA CORSI D'ACQUA RICADENTI NEL COMPRENSORIO CONSORTILE	0,00	0,00	0,00	0,00	0,00	0,00	0,00	0,00	0,00	0,00	0,00	0,00	0,00	0,00
6	662369	0	ANTICIPAZIONE RIMOZIONE ALBERATURE TORRENTE NAJA	0,00	0,00	0,00	0,00	0,00	0,00	0,00	0,00	0,00	0,00	0,00	0,00	0,00	0,00
6	662370	0	ANTICIPAZIONE LAVORI DI RIPRISTINO OFFICIOSITA' IDRAULICA RETICOLO PROVINCIA DI TERNI (DESTRA E SINISTRA NERA)	0,00	0,00	0,00	0,00	0,00	0,00	0,00	0,00	0,00	0,00	0,00	0,00	0,00	0,00
6	662371	0	ANTICIPAZIONE LAVORI DI SISTEMAZIONE IDRAULICA DEL FOSSO DI STRONCONE - 2° STRALCIO	0,00	0,00	0,00	0,00	0,00	0,00	0,00	0,00	0,00	0,00	0,00	0,00	0,00	0,00
6	662372	0	ANTICIPAZIONE REALIZZAZIONE DI CENTRALE MINI IDROELETTRICA SUL CANALE CERVINO IN LOC. PAPIGNO	0,00	0,00	0,00	0,00	0,00	0,00	0,00	0,00	0,00	0,00	0,00	0,00	0,00	0,00
6	662373	0	ANTICIPAZIONE RIFACIMENTO IMPIANTO DI DISTRIBUZIONE NEL COMPRENSORIO DI IRRIGAZIONE IN DESTRA FIUME NERA (TOT.PROG. 10.000.000,00)	0,00	0,00	0,00	0,00	0,00	0,00	0,00	0,00	0,00	0,00	0,00	0,00	0,00	0,00
6	662374	0	ANTICIPAZIONE IMPLEMENTAZIONE SISTEMA DI TELECONTROLLO NEI CANALI A SCORRIMENTO E A PIOGGIA NEL COMPRENSORIO DI IRRIGAZIONE IN DESTRA E SINISTRA NERA	0,00	0,00	0,00	0,00	0,00	0,00	0,00	0,00	0,00	0,00	0,00	0,00	0,00	0,00
6	662375	0	ANTICIPAZIONE REALIZZAZIONE N.5 MINI CENTRALI IDROELETTRICHE SUI CANALI A SCORRIMENTO NEL COMPRENSORIO DEL FIUME NERA	0,00	0,00	0,00	0,00	0,00	0,00	0,00	0,00	0,00	0,00	0,00	0,00	0,00	0,00
6	662376	0	ANTICIPAZIONE RIPRISTINO OFFICIOSITA' IDRAULICA SOTTOBACINI DEL FIUME TEVERE - TORRENTE RIO GRANDE E AFFLUENTI NEI COMUNI DI MONTECCHIO, GUARDEA E ORVIETO	0,00	0,00	0,00	0,00	0,00	0,00	0,00	0,00	0,00	0,00	0,00	0,00	0,00	0,00
6	662377	0	ANTICIPAZIONE SISTEMAZIONE IDRAULICA DEL TORRENTE RIO NEL COMUNE DI TODI	0,00	0,00	0,00	0,00	0,00	0,00	0,00	0,00	0,00	0,00	0,00	0,00	0,00	0,00
6	662378	0	ANTICIPAZIONE SISTEMAZIONE IDRAULICA BACINO DEL TORRENTE AIA NEL COMUNE DI OTRICOLI	0,00	0,00	0,00	0,00	0,00	0,00	0,00	0,00	0,00	0,00	0,00	0,00	0,00	0,00
6	662379	0	ANTICIPAZIONE RIPRISTINO OFFICIOSITA' IDRAULICA SOTTOBACINI DEL FIUME TEVERE - TORRENTE NAJA	0,00	0,00	0,00	0,00	0,00	0,00	0,00	0,00	0,00	0,00	0,00	0,00	0,00	0,00
6	662380	0	ANTICIPAZIONE RIPRISTINO OFFICIOSITA' IDRAULICA SOTTOBACINI DEL FIUME TEVERE - TORRENTE RIO BAGNO	0,00	0,00	0,00	0,00	0,00	0,00	0,00	0,00	0,00	0,00	0,00	0,00	0,00	0,00
6	662381	0	ANTICIPAZIONESISTEMAZIONE IDRAULICA FOSSI MASSA MARTANA E TRIVIO NEI COMUNI DI MASSA MARTANA E ACQUASPARTA	0,00	0,00	0,00	0,00	0,00	0,00	0,00	0,00	0,00	0,00	0,00	0,00	0,00	0,00
6	662382	0	ANTICIPAZIONE SISTEMAZIONE IDRAULICA BACINO DEL TORRENTE CALAMONE NEL COMUNE DI NARNI	0,00	0,00	0,00	0,00	0,00	0,00	0,00	0,00	0,00	0,00	0,00	0,00	0,00	0,00
6	662383	0	ANTICIPAZIONE - RIPRISTINO OFFICIOSITA' IDRAULICA DEL SOTTOBACINO DEL FIUME NERA IN SX IDRAULICA - FOSSI STRONCONE VALENZA VALLECAPRINA E TORRENTE AJA NEI COMUNI DI TERNI NARNI E STRONCONE	0,00	0,00	0,00	0,00	0,00	0,00	0,00	0,00	0,00	0,00	0,00	0,00	0,00	0,00

Titolario	Capitolo	Articolo	Descrizione degli articoli	Residui conservati	Stanziamenti definitivi di bilancio competenza	Totale accertamenti		Riscossioni			Determinazione dei residui			Differenze			
						Gestione residui	Gestione competenza	Residui	Competenza	Totale (Col. 5+6)	Residui attivi da riportare: Dai residui	Residui attivi da riportare: Dalla competenza	Residui attivi da riportare: Totale (Col. 8+9)	Residui: Maggiori residui	Residui: Minori residui	Competenza: Maggiori accer.ti	Competenza: Minori accer.ti
				1	2	3	4	5	6	7	8	9	10	11	12	13	14
				Euro	Euro	Euro	Euro	Euro	Euro	Euro	Euro	Euro	Euro	Euro	Euro	Euro	Euro
6	662384	0	ANTICIPAZIONE RIPRISTINO OFFICIOSITA' IDRAULICA TORRENTE RIO E TORRENTI SERRA E TESCINO - RESIDUI DANNI 2005 - DRU 849/2016	0,00	0,00	0,00	0,00	0,00	0,00	0,00	0,00	0,00	0,00	0,00	0,00	0,00	0,00
6	662385	0	ANTICIPAZIONE MANUTENZIONE STRAORDINARIA ANNO 2017 SUGLI IMPIANTI DI IRRIGAZIONE A PIOGGIA NEI BACINI NERA E TEVERE	0,00	0,00	0,00	0,00	0,00	0,00	0,00	0,00	0,00	0,00	0,00	0,00	0,00	0,00
6	662509	0	RL11508/92 LAVORI DI MANUTENZIONE SUI FOSSI RIO TORBIDO E CASTIGLIONI	0,00	0,00	0,00	0,00	0,00	0,00	0,00	0,00	0,00	0,00	0,00	0,00	0,00	0,00
6	662510	0	LETTERE 1380 DEL 15/04/95 E 4744 DEL 28/11/94 RL..... ANTICIPAZIONE LAVORI DI MANUTENZIONE 1993/1994	0,00	0,00	0,00	0,00	0,00	0,00	0,00	0,00	0,00	0,00	0,00	0,00	0,00	0,00
6	662512	0	RL9258/89 ANTICIPAZIONE - PERIZIA DI VARIANTE E SUPPLETIVA IMP.IRR.D/S TEVERE DISTRIBUZIONE 1øLOTTO LAZIO (RL7706/84)	0,00	0,00	0,00	0,00	0,00	0,00	0,00	0,00	0,00	0,00	0,00	0,00	0,00	0,00
6	662513	0	RL9704/93 ANTICIPAZIONE MANUTENZIONE 1992 FOSSO DI PARANZA 2øINTERVENTO	0,00	0,00	0,00	0,00	0,00	0,00	0,00	0,00	0,00	0,00	0,00	0,00	0,00	0,00
6	662514	0	RL1672/97 ANTICIPAZIONE MANUTENZIONE 1994-1995 ALLE OPERE PUBBLICHE DI BONIFICA	0,00	0,00	0,00	0,00	0,00	0,00	0,00	0,00	0,00	0,00	0,00	0,00	0,00	0,00
6	662515	0	NOTA 2680/97 ANTICIPAZIONE LAVORI DI SOMMA URGENZA SUL RIO TORBIDO IN COMUNE DI CIVITELLA D'AGLIANO	0,00	0,00	0,00	0,00	0,00	0,00	0,00	0,00	0,00	0,00	0,00	0,00	0,00	0,00
6	662516	0	NOTA RL53427/2004 ANTICIPAZIONE LAVORI DI SOMMA URGENZA PER IL RIPRISTINO DEL FOSSO BAGNO IN COMUNE DI ORTE	0,00	0,00	0,00	0,00	0,00	0,00	0,00	0,00	0,00	0,00	0,00	0,00	0,00	0,00
6	662517	0	NOTA RU1774/2005 ANTICIPAZIONE LAVORI DI MANUTENZIONE SUI CORSI D'ACQUA RICADENTI NELLA REGIONE LAZIO	0,00	0,00	0,00	0,00	0,00	0,00	0,00	0,00	0,00	0,00	0,00	0,00	0,00	0,00
6	662518	0	ANTICIPAZIONE ALVORI DI SOMMA URGENZA PER IL RIPRISTINO DANNI ALLUVIONALI SETTEMBRE 2005 FOSSI CASTELLO, PIAN DELLA NOCE, GAVONI, E GRANELLI NEL COMUNE DI ORTE	0,00	0,00	0,00	0,00	0,00	0,00	0,00	0,00	0,00	0,00	0,00	0,00	0,00	0,00
6	662519	0	DD B0905/2007 ANTICIPAZIONE LAVORI DI SOMMA URGENZA PER IL RIPRISTINO DEI FOSSI SASSONE, SAN LORENZO, E BAGNO NEL COMUNE DI ORTE PER RIPARAZIONE DANNI ALLUVIONALI NOVEMBRE 2006	0,00	0,00	0,00	0,00	0,00	0,00	0,00	0,00	0,00	0,00	0,00	0,00	0,00	0,00
6	662520	0	B4374/2009 ANTICIPAZIONE LAVORI DI SOMMA URGENZA PER IL RIPRISTINO DEI FOSSI PARANZA, BAGNO E CAVONE NEL COMUNE DI ORTE	0,00	0,00	0,00	0,00	0,00	0,00	0,00	0,00	0,00	0,00	0,00	0,00	0,00	0,00
6	662521	0	ANTICIPAZIONE SU LAVORI DI SOMMA URGENZA SUI FOSSI PARANZA, RIO BAGNO E AFFLUENTI NEL COMUNE DI ORTE	0,00	0,00	0,00	0,00	0,00	0,00	0,00	0,00	0,00	0,00	0,00	0,00	0,00	0,00
6	662522	0	ANTICIPAZIONE LAVORI DI SOMMA URGENZA PER IL RIPRISTINO DELLA FRANA LUNGO IL FOSSO LA TRAVERSA IN LOC. SIPICCIANO NEL COMUNE DI GRAFFIGNANO	0,00	0,00	0,00	0,00	0,00	0,00	0,00	0,00	0,00	0,00	0,00	0,00	0,00	0,00
6	662523	0	ANTICIPAZIONE LAVORI DI SOMMA URGENZA - CONSOLIDAMENTO DISSESTO FRANOSO - IN COMUNE DI GRAFFIGNANO 1° E 2° STRALCIO	0,00	0,00	0,00	0,00	0,00	0,00	0,00	0,00	0,00	0,00	0,00	0,00	0,00	0,00
6	662524	0	ANTICIPAZIONE SU DD A06011/2013 LAVORI DI SOMMA URGENZA PER IL RIPRISTINO DELL'ALVEO DEL FOSSO PARANZA NEL COMUNE DI ORTE	0,00	0,00	0,00	0,00	0,00	0,00	0,00	0,00	0,00	0,00	0,00	0,00	0,00	0,00

Titolario	Capitolo	Articolo	Descrizione degli articoli	Residui conservati	Stanziamenti definitivi di bilancio competenza	Totale accertamenti		Riscossioni			Determinazione dei residui			Differenze			
						Gestione residui	Gestione competenza	Residui	Competenza	Totale (Col. 5+6)	Residui attivi da riportare: Dai residui	Residui attivi da riportare: Dalla competenza	Residui attivi da riportare: Totale (Col. 8+9)	Residui: Maggiori residui	Residui: Minori residui	Competenza: Maggiori accer.ti	Competenza: Minori accer.ti
				1	2	3	4	5	6	7	8	9	10	11	12	13	14
				Euro	Euro	Euro	Euro	Euro	Euro	Euro	Euro	Euro	Euro	Euro	Euro	Euro	Euro
6	662525	0	ANTICIPAZIONE DD A05748 CIG 515405196D LAVORI DI SOMMA URGENZA CONSOLIDAMENTO DISSESTO FRANOSO IN LOC. PONZANO IN COMUNE DI BAGNOREGIO	0,00	0,00	0,00	0,00	0,00	0,00	0,00	0,00	0,00	0,00	0,00	0,00	0,00	0,00
6	662526	0	ANTICIPAZIONE LAVORI DI RISTRUTTURAZIONE IMPIANTO IRRIGAZIONE TEVERE DISTRIBUZIONE LOTTO LAZIO	0,00	0,00	0,00	0,00	0,00	0,00	0,00	0,00	0,00	0,00	0,00	0,00	0,00	0,00
6	662527	0	DRL G02540 DEL 18/11/2013 ANTICIPAZIONE LAVORI DI SOMMA URGENZA PER IL CONSOLIDAMENTO DEL DISSESTO FRANOSO NEL CENTRO ABITATO DI BAGNOREGIO	0,00	0,00	0,00	0,00	0,00	0,00	0,00	0,00	0,00	0,00	0,00	0,00	0,00	0,00
6	662528	0	ANTICIPAZIONE LAVORI DI SOMMA URGENZA PER IL CONSOLIDAMENTO DEL DISSESTO FRANOSO IN LOC. S.MICHELE NEL COMUNE DI CIVITELLA D'AGLIANO	0,00	0,00	0,00	0,00	0,00	0,00	0,00	0,00	0,00	0,00	0,00	0,00	0,00	0,00
6	662529	0	ANTICIPAZIONE MANUTENZIONE STRAORDINARIA IMPIANTO DI DISTRIBUZIONE DEL BACINO DI IRRIGAZIONE IN DESTRA TEVERE NEI COMUNI DI CASTIGLIONE IN TEVERINA E CIVITELLA D'AGLIANO	0,00	0,00	0,00	0,00	0,00	0,00	0,00	0,00	0,00	0,00	0,00	0,00	0,00	0,00
6	662601	0	ANTICIPAZIONE LAVORI DI MANUTENZIONE VARI CORSI D'ACQUA DEL COMPRENSORIO FINANZIATI DALLA PROVINCIA DI TERNI ANNO 2007	0,00	0,00	0,00	0,00	0,00	0,00	0,00	0,00	0,00	0,00	0,00	0,00	0,00	0,00
6	662604	0	DELIBERAZIONE 323/2006 ANTICIPAZIONE LAVORI DI SISTEMAZIONE IDRAULICA DEL FOSSO VALLO NEL COMUNE DI TERNI 1° STRALCIO	0,00	0,00	0,00	0,00	0,00	0,00	0,00	0,00	0,00	0,00	0,00	0,00	0,00	0,00
6	662605	0	ANTICIPAZIONE SU LAVORI DI RIMOZIONE ALBERATURE E MANUTENZIONE DEI CORSI D'ACQUA DEL COMPRENSORIO FINANZIATI DALLA PROVINCIA DI TERNI ANNO 2010	0,00	0,00	0,00	0,00	0,00	0,00	0,00	0,00	0,00	0,00	0,00	0,00	0,00	0,00
6	662606	0	ANTICIPAZIONE SU COMPETENZE RELATIVE ALL'ORGANIZZAZIONE DEL PRESIDIO IDRAULICO TERRITORIALE (SENZA SS.GG)	0,00	0,00	0,00	0,00	0,00	0,00	0,00	0,00	0,00	0,00	0,00	0,00	0,00	0,00
6	662607	0	ANTICIPAZIONE LAVORI MANUTENZIONE FOSSI COLATORI LOC. PIAN DI SAN MARTINO IN COMUNE DI TODI	0,00	0,00	0,00	0,00	0,00	0,00	0,00	0,00	0,00	0,00	0,00	0,00	0,00	0,00
6	662608	0	ANTICIPAZIONE LAVORI MANTENIMENTO E RIPRISTINO OFFICIOSITA IDRAULICA FOSSO RIO BAGNO IN COMUNE DI TODI	0,00	0,00	0,00	0,00	0,00	0,00	0,00	0,00	0,00	0,00	0,00	0,00	0,00	0,00
6	662609	0	ANTICIPAZIONE LAVORI DI MANTENIMENTO E RIPRISTINO OFFICIOSITA' IDRAULICA FOSSO RIO BAGNO	0,00	0,00	0,00	0,00	0,00	0,00	0,00	0,00	0,00	0,00	0,00	0,00	0,00	0,00
6	662610	0	ANTICIPAZIONE LAVORI DI MANTENIMENTO E RIPRISTINO OFFICIOSITA' IDRAULICA FOSSO RIVO	0,00	0,00	0,00	0,00	0,00	0,00	0,00	0,00	0,00	0,00	0,00	0,00	0,00	0,00
			CATEGORIA 1 - PARTITE DI GIRO														
6.1	660027	0	LAVORI DI RISTRUTTURAZIONE, AMMODERNAMENTO E POTENZIAMENTO IMPIANTI IRRIGAZIONE DX FIUME NERA NEI COMUNI DI TERNI, NARNI, SANGEMINI - RIFACIMENTO INVASI A E C	2,00	50.000,00	0,00	117.517,91	0,00	117.517,91	117.517,91	0,00	0,00	0,00	0,00	2,00	67.517,91	0,00
6.1	660105	0	INTROITO IVA SPLIT PAYMENT	0,00	1.500.000,00	0,00	742.663,66	0,00	742.663,66	742.663,66	0,00	0,00	0,00	0,00	0,00	0,00	757.336,34

CONSORZIO DI BONIFICA TEVERE NERA
P.zza Enrico Fermi, 5
05100 Terni TR
c.f. 80000110553

Titolario	Capitolo	Articolo	Descrizione degli articoli	Residui conservati	Stanziamenti definitivi di bilancio competenza	Totale accertamenti		Riscossioni			Determinazione dei residui			Differenze			
						Gestione residui	Gestione competenza	Residui	Competenza	Totale (Col. 5+6)	Residui attivi da riportare: Dai residui	Residui attivi da riportare: Dalla competenza	Residui attivi da riportare: Totale (Col. 8+9)	Residui: Maggiori residui	Residui: Minori residui	Competenza: Maggiori accer.ti	Competenza: Minori accer.ti
				1	2	3	4	5	6	7	8	9	10	11	12	13	14
				Euro	Euro	Euro	Euro	Euro	Euro	Euro	Euro	Euro	Euro	Euro	Euro	Euro	Euro
6.1	662028	0	ANTICIPAZIONE LAVORI DI COSTRUZIONE IMPIANTO IRRIGAZIONE TEVERE COMPLETAMENTO OPERE DI ADDUZIONE LOTTO "C" REALIZZAZIONE INVASO	0,00	700.000,00	0,00	562.912,36	0,00	562.912,36	562.912,36	0,00	0,00	0,00	0,00	0,00	0,00	137.087,64
6.1	662029	0	IMPLEMENTAZIONE IMPIANTO DI TELECONTROLLO IMPIANTI IRRIGAZIONE PIOGGIA E SCORRIMENTO FIUME NERA	0,00	0,00	0,00	0,00	0,00	0,00	0,00	0,00	0,00	0,00	0,00	0,00	0,00	0,00
6.1	662387	0	INTROITO ANTICIPAZIONE ACCORDO AUBAC-RU E CONSORZIO PER AGGIORNAMENTO STUDIO PERICOLOSITA' IDRAULICA F NERA	0,00	15.500.000,00	0,00	0,00	0,00	0,00	0,00	0,00	0,00	0,00	0,00	0,00	0,00	15.500.000,00
6.1	662388	0	REALIZZAZIONE CICLOVIA SUL FIUME NERA - TRATTO CASCATA DELLE MARMORE - TERNI	0,00	1.000.000,00	0,00	90.995,70	0,00	90.995,70	90.995,70	0,00	0,00	0,00	0,00	0,00	0,00	909.004,30
6.1	662394	0	AMMODERNAMENTO IMPIANTO DISTRIBUZIONE DX NERA - STRALCIO RETE COMIZIALE B - LOTTO 2 - RETE COMIZIALE A - LOTTO 1	0,00	0,00	0,00	0,00	0,00	0,00	0,00	0,00	0,00	0,00	0,00	0,00	0,00	0,00
6.1	662395	0	PSR 2014/2020 - RIPRISTINO OFFICIOSITA' IDRAULICA RIO BAGNO, AIA DI OTRICOLI E ARNATA	0,00	0,00	0,00	0,00	0,00	0,00	0,00	0,00	0,00	0,00	0,00	0,00	0,00	0,00
6.1	662396	0	ACCORDO PROGRAMMA QUADRO REGIONE UMBRIA - INTERVENTI DI CONSOLIDAMENTO TORRENTE SERRA IN COMUNE DI TERNI	0,00	0,00	0,00	0,00	0,00	0,00	0,00	0,00	0,00	0,00	0,00	0,00	0,00	0,00
6.1	662397	0	SISTEMAZIONE IDRAULICA DEL FOSSO DI STRONCONE - 1 STRALCIO - PERIZIA DI COMPLETAMENTO 2 LOTTO	0,00	30.000,00	0,00	0,00	0,00	0,00	0,00	0,00	0,00	0,00	0,00	0,00	0,00	30.000,00
6.1	662398	0	PNRR - Mitigazione rischio idraulico bacini fossi Rivo, Caldnare e Lagarello in Comune di Terni – CUP B41J22000120002 – Importo complessivo del finanziamento € 2.300.000,000;	22.320,96	300.519,95	0,00	300.519,95	0,00	300.519,95	300.519,95	0,00	0,00	0,00	0,00	22.320,96	0,00	0,00
6.1	662399	0	PNRR - ANTICIPAZIONE - Ripristino officiosità idraulica del Fiume Nera, fiume Corno ed affluenti, nei Comuni di Scheggino, Santa Anatolia di Narco, Vallo di Nera, Cerreto di Spoleto, Norcia, Cascia, Monteleone di Spoleto e Sellano – CUP B51J22000240002 – Importo complessivo del finanziamento € 700.000,00;	0,00	75.673,31	0,00	0,00	0,00	0,00	0,00	0,00	0,00	0,00	0,00	0,00	0,00	75.673,31
6.1	662400	0	PNRR - ANTICIPAZIONE - Ripristino officiosità idraulica Fiume Nera e suoi affluenti nei comuni di Narni, Terni, Arrone, Montefranco e Ferentillo – CPU B41J22000110002 – Importo complessivo del finanziamento € 600.000,00	0,00	88.402,53	0,00	0,00	0,00	0,00	0,00	0,00	0,00	0,00	0,00	0,00	0,00	88.402,53
6.1	662401	0	RIQUALIFICAZIONE FUNZIONALE E AMBIENTALE INVASSO TORRENTE RIO GRANDE IN COMUNE DI AMELIA	0,00	250.000,00	0,00	0,00	0,00	0,00	0,00	0,00	0,00	0,00	0,00	0,00	0,00	250.000,00
6.1	662402	0	FOSMIT - FONDI DELLA MONTAGNA AFFLUNTI TORRENTE AIA	0,00	150.000,00	0,00	0,00	0,00	0,00	0,00	0,00	0,00	0,00	0,00	0,00	0,00	150.000,00
6.1	662403	0	FOSMIT - FONDI DELLA MONTAGNA FOSSO STRONCONE E ACQUA DEL CARPINE	0,00	60.000,00	0,00	0,00	0,00	0,00	0,00	0,00	0,00	0,00	0,00	0,00	0,00	60.000,00
6.1	662404	0	ANTICIPAZIONE ACCORDO STATO REGIONI PIANO DEGLI INTERVENTI PER IL RIPRISTINO DELLA OFFICIOSITA' IDRAULICA DEL RETICOLO IDROGRAFICO REGIONALE ANNO 2024	0,00	320.000,00	0,00	57.000,00	0,00	57.000,00	57.000,00	0,00	0,00	0,00	0,00	0,00	0,00	263.000,00
6.1	662405	0	ANTICIPAZIONE RICALIBRATURA ARGINI FIUME NERA	0,00	400.000,00	0,00	0,00	0,00	0,00	0,00	0,00	0,00	0,00	0,00	0,00	0,00	400.000,00
6.1	662406	0	ANTICIPAZIONE MANUTENZIONI SU RETICOLO DI COMPETENZA REGIONALE	0,00	350.000,00	0,00	0,00	0,00	0,00	0,00	0,00	0,00	0,00	0,00	0,00	0,00	350.000,00

Titolario	Capitolo	Articolo	Descrizione degli articoli	Residui conservati	Stanziamenti definitivi di bilancio competenza	Totale accertamenti		Riscossioni			Determinazione dei residui			Differenze			
						Gestione residui	Gestione competenza	Residui	Competenza	Totale (Col. 5+6)	Residui attivi da riportare: Dai residui	Residui attivi da riportare: Dalla competenza	Residui attivi da riportare: Totale (Col. 8+9)	Residui: Maggiori residui	Residui: Minori residui	Competenza: Maggiori accer.ti	Competenza: Minori accer.ti
				1	2	3	4	5	6	7	8	9	10	11	12	13	14
				Euro	Euro	Euro	Euro	Euro	Euro	Euro	Euro	Euro	Euro	Euro	Euro	Euro	Euro
6.1	662407	0	FINANZIAMENTO PROGETTAZIONE INTERVENTI SISTEMAZIONE IDRAULICA FOSSI RIVO E CALCINARE IN COMUNE DI TERNI 2° STRALCIO	0,00	150.000,00	0,00	0,00	0,00	0,00	0,00	0,00	0,00	0,00	0,00	0,00	0,00	150.000,00
6.1	662408	0	ANTICIPAZIONE FINANZIAMENTO PROGETTAZIONE PER RIQUALIFICAZIONE FUNZIONALE ED AMBIENTALE INVASO TORRENTE RIO GRANDE IN COMUNE DI AMELIA	0,00	130.000,00	0,00	0,00	0,00	0,00	0,00	0,00	0,00	0,00	0,00	0,00	0,00	130.000,00
6.1	662409	0	ANTICIPAZIONE INTERVENTI MANUTENZIONE CANALI CONSORTILI	0,00	40.000,00	0,00	0,00	0,00	0,00	0,00	0,00	0,00	0,00	0,00	0,00	0,00	40.000,00
6.1	662530	0	PNRR - ANTICIPAZIONE - Ripristino officiosità idraulica fiume Tevere e affluenti nei comuni di Attigliano, Orvieto, Todi, Acquasparta, Montecastrilli e Avigliano Umbro – CUP B71J2200010002 – Importo complessivo del finanziamento € 600.000,00;	0,00	148.328,84	0,00	0,00	0,00	0,00	0,00	0,00	0,00	0,00	0,00	0,00	0,00	148.328,84
6.1	662531	0	ANTICIPAZIONE PSR - RIFACIMENTO CABINE DI CAMMINATE E CAMPODUCA	0,00	2.000.000,00	0,00	0,00	0,00	0,00	0,00	0,00	0,00	0,00	0,00	0,00	0,00	2.000.000,00
			TOTALE CATEGORIA 6.1	**22.322,96**	**23.242.924,63**	**0,00**	**1.871.609,58**	**0,00**	**1.871.609,58**	**1.871.609,58**	**0,00**	**0,00**	**0,00**	**0,00**	**22.322,96**	**67.517,91**	**21.438.832,96**
			TOTALE TITOLO 6	**637.817,72**	**25.748.924,63**	**351.060,45**	**3.696.257,34**	**1.719,56**	**3.481.140,68**	**3.482.860,24**	**349.340,89**	**215.116,66**	**564.457,55**	**0,00**	**286.757,27**	**67.517,91**	**22.120.185,20**
			TOTALE PARTE I ENTRATA	**16.204.801,61**	**61.446.229,26**	**12.262.994,64**	**12.147.725,88**	**4.192.992,04**	**9.695.815,30**	**13.888.807,34**	**8.070.002,60**	**2.451.910,58**	**10.521.913,18**	**0,00**	**3.941.806,97**	**1.030.410,28**	**50.328.913,66**

consorzio di bonifica
teverenera

RIEPILOGO GENERALE ENTRATE

Consorzio di Bonifica Tevere Nera
P.zza E. Fermi, 5 - 05100 TERNI - Tel. +39 0744 545711 - Fax +39 0744 545790
Ente di Diritto Pubblico - costituito con D.P.R. 31-3-72 - Codice Fiscale / P.IVA 80000110553 - C/C Postale 10792059
www.teverenera.it - consorzioteverenera@pec.it - teverenera@teverenera.it

CONSORZIO DI BONIFICA TEVERE NERA
P.zza Enrico Fermi, 5
05100 Terni TR
c.f. 80000110553

Riepilogo di rendiconto finanziario per l'esercizio 2025

PARTE I - ENTRATA

Stampa del 24/06/2026 16:09:32

CONSORZIO DI BONIFICA TEVERE NERA
P.zza Enrico Fermi, 5
05100 Terni TR
c.f. 80000110553

Titolario	Capitolo	Articolo	Descrizione degli articoli	Residui attivi iniziali	Previsioni iniziali di competenza	Previsioni definitive di competenza	Gestione competenza			Gestione residui			Residui attivi da riportare
							Accertamenti	Riscossioni	Da riscuotere (Col. 4-5)	Riscossioni	Da riscuotere	Totali (Col. 7+8)	(Col. 6+8)
				1	2	3	4	5	6	7	8	9	10
			TITOLO 1 - ENTRATE PROPRIE CORRENTI										
			CATEGORIA 1 - ENTRATE CONTRIBUTIVE										
			TOTALE CATEGORIA 1.1	2.432.984,00	4.539.300,00	4.539.300,00	4.517.008,45	3.403.790,10	1.113.218,35	776.496,72	1.459.833,71	2.236.330,43	2.573.052,06
			CATEGORIA 2 - ENTRATE PER RECUPERO DI SPESE GENERALI SU LAVORI OO.PP.										
			TOTALE CATEGORIA 1.2	45.595,28	641.000,00	641.000,00	295.477,66	295.477,56	0,10	2.022,92	43.572,36	45.595,28	43.572,46
			CATEGORIA 3 - ENTRATE DI NATURA PATRIMONIALE										
			TOTALE CATEGORIA 1.3	0,00	43.000,00	43.000,00	85.832,86	85.832,86	0,00	0,00	0,00	0,00	0,00
			CATEGORIA 4 - INTROITI DIVERSI ED EVENTUALI										
			TOTALE CATEGORIA 1.4	157.750,27	789.000,00	789.000,00	377.512,52	373.336,64	4.175,88	22.775,37	2.532,87	25.308,24	6.708,75
			TOTALE TITOLO 1	2.636.329,55	6.012.300,00	6.012.300,00	5.275.831,49	4.158.437,16	1.117.394,33	801.295,01	1.505.938,94	2.307.233,95	2.623.333,27
			TITOLO 2 - ENTRATE DERIVANTI DA TRASFERIMENTI CORRENTI										
			CATEGORIA 5 - TRASFERIMENTI DALLO STATO PER INTERVENTI DI MANUTENZIONE										
			TOTALE CATEGORIA 2.5	0,00	0,00	0,00	0,00	0,00	0,00	0,00	0,00	0,00	0,00
			CATEGORIA 6 - TRASFERIMENTI DA REGIONI PER INTERVENTI DI MANUTENZIONE										
			TOTALE CATEGORIA 2.6	0,00	0,00	0,00	0,00	0,00	0,00	0,00	0,00	0,00	0,00
			CATEGORIA 7 - TRASFERIMENTI DA ALTRI ENTI PER INTERVENTI DI MANUTENZIO										
			TOTALE CATEGORIA 2.7	0,00	0,00	0,00	0,00	0,00	0,00	0,00	0,00	0,00	0,00
			TOTALE TITOLO 2	0,00	0,00	0,00	0,00	0,00	0,00	0,00	0,00	0,00	0,00
			TITOLO 3 - ENTRATE DERIVANTI DA TRASFERIMENTI IN CONTO CAPITALE										
			CATEGORIA 8 - PROVENTI DA STATO PER ESECUZIONE DI OPERE IN CONCESSIONE										
			TOTALE CATEGORIA 3.8	2.835.035,46	750.000,00	750.000,00	1.220.975,92	1.013.636,59	207.339,33	1.090.342,24	636.361,03	1.726.703,27	843.700,36
			CATEGORIA 9 - PROVENTI DA REGIONI PER ESECUZIONE OPERE IN CONCESSIONE:										
			TOTALE CATEGORIA 3.9	10.034.544,41	20.868.398,44	20.935.004,63	1.954.661,13	1.042.600,87	912.060,26	2.299.635,23	5.517.287,27	7.816.922,50	6.429.347,53
			CATEGORIA 10 - PROVENTI DA ALTRI ENTI PER ESECUZ.NE OPERE IN CONCESSION										
			TOTALE CATEGORIA 3.10	61.074,47	0,00	0,00	0,00	0,00	0,00	0,00	61.074,47	61.074,47	61.074,47
			TOTALE TITOLO 3	12.930.654,34	21.618.398,44	21.685.004,63	3.175.637,05	2.056.237,46	1.119.399,59	3.389.977,47	6.214.722,77	9.604.700,24	7.334.122,36
			TITOLO 4 - ENTRATE PER ALIENAZIONE BENI PATRIM.E RISCOSSIONE CREDIT										
			CATEGORIA 11 - ALIENAZIONE DI BENI IMMOBILI										
			TOTALE CATEGORIA 4.11	0,00	0,00	0,00	0,00	0,00	0,00	0,00	0,00	0,00	0,00
			CATEGORIA 12 - ALIENAZIONE DI BENI MOBILI E VALORI MOBILIARI										
			TOTALE CATEGORIA 4.12	0,00	0,00	0,00	0,00	0,00	0,00	0,00	0,00	0,00	0,00
			CATEGORIA 13 - RISCOSSIONI DI CREDITI										
			TOTALE CATEGORIA 4.13	0,00	0,00	0,00	0,00	0,00	0,00	0,00	0,00	0,00	0,00
			TOTALE TITOLO 4	0,00	0,00	0,00	0,00	0,00	0,00	0,00	0,00	0,00	0,00
			TITOLO 5 - ENTRATE DERIVANTI DA ACCENSIONE DI MUTUI E ANTICIPAZIONI										
			CATEGORIA 14 - ANTICIPAZIONI DI CASSA										
			TOTALE CATEGORIA 5.14	0,00	8.000.000,00	8.000.000,00	0,00	0,00	0,00	0,00	0,00	0,00	0,00
			CATEGORIA 15 - MUTUI PASSIVI										
			TOTALE CATEGORIA 5.15	0,00	0,00	0,00	0,00	0,00	0,00	0,00	0,00	0,00	0,00
			TOTALE TITOLO 5	0,00	8.000.000,00	8.000.000,00	0,00	0,00	0,00	0,00	0,00	0,00	0,00
			TITOLO 6 - PARTITE DI GIRO										

Titolario	Capitolo	Articolo	Descrizione degli articoli	Residui attivi iniziali	Previsioni iniziali di competenza	Previsioni definitive di competenza	Gestione competenza			Gestione residui			Residui attivi da riportare
							Accertamenti	Riscossioni	Da riscuotere (Col. 4-5)	Riscossioni	Da riscuotere	Totali (Col. 7+8)	(Col. 6+8)
				1	2	3	4	5	6	7	8	9	10
			CATEGORIA 1 - PARTITE DI GIRO										
			TOTALE CATEGORIA 6.1	22.322,96	21.678.398,44	23.242.924,63	1.871.609,58	1.871.609,58	0,00	0,00	0,00	0,00	0,00
			TOTALE TITOLO 6	637.817,72	23.979.398,44	25.748.924,63	3.696.257,34	3.481.140,68	215.116,66	1.719,56	349.340,89	351.060,45	564.457,55
			TOTALE PARTE I ENTRATA	16.204.801,61	59.610.096,88	61.446.229,26	12.147.725,88	9.695.815,30	2.451.910,58	4.192.992,04	8.070.002,60	12.262.994,64	10.521.913,18

consorzio di bonifica
teverenera

GESTIONE DELLE USCITE

Consorzio di Bonifica Tevere Nera
P.zza E. Fermi, 5 - 05100 TERNI - Tel. +39 0744 545711 - Fax +39 0744 545790
Ente di Diritto Pubblico - costituito con D.P.R. 31-3-72 - Codice Fiscale / P.IVA 80000110553 - C/C Postale 10792059
www.teverenera.it - consorzioteverenera@pec.it - teverenera@teverenera.it

CONSORZIO DI BONIFICA TEVERE NERA
P.zza Enrico Fermi, 5
05100 Terni TR
c.f. 80000110553

Bilancio consuntivo per l'esercizio 2025

PARTE II - SPESA

Stampa del 24/06/2026 16:10:50

CONSORZIO DI BONIFICA TEVERE NERA
P.zza Enrico Fermi, 5
05100 Terni TR
c.f. 80000110553

Titolario	Capitolo	Articolo	Descrizione degli articoli	Residui conservati	Stanziamenti definitivi di bilancio competenza	Totale impegni		Pagamenti			Determinazione dei residui			Differenze	
						Gestione residui	Gestione competenza	Residui	Competenza	Totale (Col. 5+6)	Residui passivi da riportare: Dai residui	Residui passivi da riportare: Dalla competenza	Residui passivi da riportare: Totale (Col. 8+9)	Residui: Insuss.ti	Competenza: Economie
				1	2	3	4	5	6	7	8	9	10	11	12
				Euro	Euro	Euro	Euro	Euro	Euro	Euro	Euro	Euro	Euro	Euro	Euro
	1	0	DISAVANZO DI AMMINISTRAZIONE	0,00	0,00	0,00	0,00	0,00	0,00	0,00	0,00	0,00	0,00	0,00	0,00
			TITOLO 1 - SPESE CORRENTI												
			CATEGORIA 1 - SPESE PER GLI ORGANI DEL CONSORZIO												
1.1	10020	0	INDENNITA' E RIMBORSO SPESE AI MEMBRI DEL CONSIGLIO DI AMMINISTRAZIONE	0,00	50.000,00	0,00	45.000,00	0,00	45.000,00	45.000,00	0,00	0,00	0,00	0,00	5.000,00
1.1	10030	0	INDENNITA' E RIMBORSO SPESE AL PRESIDENTE E DEPUTAZIONE AMMINISTRATIVA (PER MEMORIA)	0,00	0,00	0,00	0,00	0,00	0,00	0,00	0,00	0,00	0,00	0,00	0,00
1.1	10040	0	INDENNITA' E RIMBORSO SPESE AL COLLEGIO DEI REVISORI CONTI	4.636,53	14.000,00	2.698,20	14.000,00	2.698,20	14.000,00	16.698,20	0,00	0,00	0,00	1.938,33	0,00
1.1	10050	0	ASSICURAZIONI VARIE E VIAGGI DI STUDIO, ORGANI CONSORZIALI.	0,00	1.000,00	0,00	0,00	0,00	0,00	0,00	0,00	0,00	0,00	0,00	1.000,00
1.1	10060	0	SPESE SVOLGIMENTO ELEZIONI RINNOVO CONSIGLIO DELEGATI	0,00	75.000,00	0,00	70.122,00	0,00	17.978,66	17.978,66	0,00	52.143,34	52.143,34	0,00	4.878,00
1.1	10070	0	SPESE PER ORGANI CONSORTILI	0,00	500,00	0,00	320,00	0,00	120,00	120,00	0,00	200,00	200,00	0,00	180,00
			TOTALE CATEGORIA 1.1	**4.636,53**	**140.500,00**	**2.698,20**	**129.442,00**	**2.698,20**	**77.098,66**	**79.796,86**	**0,00**	**52.343,34**	**52.343,34**	**1.938,33**	**11.058,00**
			CATEGORIA 2 - SPESE PER IL PERSONALE IN SERVIZIO												
1.2	20010	0	STIPENDI, ASSEGNI FISSI,LAVORO STRAORDINARIO, TRASFERTE, FORMAZIONE PROFESSIONALE ECC.	478.785,99	1.492.500,00	478.785,99	1.486.162,84	252.626,04	1.180.473,73	1.433.099,77	226.159,95	305.689,11	531.849,06	0,00	6.337,16
1.2	20020	0	CTR ASSICURATIVI E PREVIDENZIALI CARICO CONSORZIO	320.129,65	550.000,00	56.411,87	550.000,00	56.411,87	443.835,03	500.246,90	0,00	106.164,97	106.164,97	263.717,78	0,00
1.2	20030	0	CTR CARICO CONSORZIO FONDO TFR	87.636,30	110.000,00	25.543,28	110.000,00	25.543,28	87.970,80	113.514,08	0,00	22.029,20	22.029,20	62.093,02	0,00
			TOTALE CATEGORIA 1.2	**886.551,94**	**2.152.500,00**	**560.741,14**	**2.146.162,84**	**334.581,19**	**1.712.279,56**	**2.046.860,75**	**226.159,95**	**433.883,28**	**660.043,23**	**325.810,80**	**6.337,16**
			CATEGORIA 3 - SPESE PER IL PERSONALE IN QUIESCENZA												
1.3	30010	0	PENSIONI A CARICO CONSORZIO	0,00	0,00	0,00	0,00	0,00	0,00	0,00	0,00	0,00	0,00	0,00	0,00
			TOTALE CATEGORIA 1.3	**0,00**	**0,00**	**0,00**	**0,00**	**0,00**	**0,00**	**0,00**	**0,00**	**0,00**	**0,00**	**0,00**	**0,00**
			CATEGORIA 4 - SPESE PER ACQUISTO DI BENI E SERVIZI												
1.4	40010	0	ACQUISTO LIBRI GIORNALI, RIVISTE ED ALTRE PUBBLICAZIONI	350,00	1.000,00	350,00	456,00	350,00	456,00	806,00	0,00	0,00	0,00	0,00	544,00
1.4	40020	0	ACQUISTO CANCELLERIA E STAMPATI	2.584,07	25.000,00	2.199,35	24.054,23	2.026,11	10.393,51	12.419,62	173,24	13.660,72	13.833,96	384,72	945,77
1.4	40030	0	SPESE POSTALI, TELEGRAFICHE E TELEFONICHE	2.773,21	52.000,00	2.773,21	51.758,87	1.442,23	47.265,96	48.708,19	1.330,98	4.492,91	5.823,89	0,00	241,13
1.4	40040	0	SPESE FUNZIONAMENTO SERVIZIO CASSA-TESORERIA	284,40	8.000,00	284,40	10,60	113,10	10,60	123,70	171,30	0,00	171,30	0,00	7.989,40
1.4	40050	0	FITTO, RISCALDAMENTO E QUOTE CONDOMINIALI UFFICI SEDE	8.708,58	22.000,00	8.708,58	20.748,00	6.948,60	20.309,32	27.257,92	1.759,98	438,68	2.198,66	0,00	1.252,00
1.4	40060	0	MANUTENZIONI, RIPARAZIONI, ADATTAMENTI LOCALI UFFICI SEDE	812,38	165.000,00	812,38	163.972,71	88,00	119.880,19	119.968,19	724,38	44.092,52	44.816,90	0,00	1.027,29
1.4	40070	0	ENERGIA ELETTRICA, ASSICURAZIONI, PULIZIA UFFICI SEDE	6.841,07	78.200,00	6.841,07	78.131,60	2.777,32	53.302,32	56.079,64	4.063,75	24.829,28	28.893,03	0,00	68,40
1.4	40080	0	ASSISTENZA TECNICA, MANUTENZIONI E RIPARAZIONI MACCHINE UFFICIO (ANCHE SOFTWARE)	17.179,30	90.000,00	15.274,20	89.888,40	13.480,34	72.659,56	86.139,90	1.793,86	17.228,84	19.022,70	1.905,10	111,60
1.4	40085	0	COMBUSTIBILI, LUBRIFICANTI, MANUTENZIONI, RIPARAZIONI E VARIE PARCO AUTO UFFICI - FIAT PUNTO E N. 2 FIAT PANDA MULTIJET 4X4	7.287,16	16.000,00	2.546,93	14.152,30	76,25	7.215,58	7.291,83	2.470,68	6.936,72	9.407,40	4.740,23	1.847,70
1.4	40090	0	SPESE PER LA FORMAZIONE DEI RUOLI ANNUALI (EX C.N.I.A.)	1.743,81	88.000,00	1.743,81	87.753,44	1.743,81	87.540,28	89.284,09	0,00	213,16	213,16	0,00	246,56
1.4	40095	0	SPESE RELATIVE ALL'ESAZIONE DEI RUOLI ANNUALI (RECIPROCO CAPITOLO 010030 ENTRATE)	0,00	0,00	0,00	0,00	0,00	0,00	0,00	0,00	0,00	0,00	0,00	0,00
1.4	40100	0	SPESE PER LA TENUTA DEL CATASTO	1.200,00	1.000,00	0,00	413,40	0,00	413,40	413,40	0,00	0,00	0,00	1.200,00	586,60
1.4	40110	0	SPESE DI RAPPRESENTANZA.(+CIRCOLARE ANBI 30/1996 spese pubblcita'e 25%- SPESE INTERNET)	853,01	13.000,00	853,01	6.183,63	853,01	6.183,63	7.036,64	0,00	0,00	0,00	0,00	6.816,37

CONSORZIO DI BONIFICA TEVERE NERA
P.zza Enrico Fermi, 5
05100 Terni TR
c.f. 80000110553

Titolario	Capitolo	Articolo	Descrizione degli articoli	Residui conservati	Stanziamenti definitivi di bilancio competenza	Totale impegni		Pagamenti			Determinazione dei residui			Differenze	
						Gestione residui	Gestione competenza	Residui	Competenza	Totale (Col. 5+6)	Residui passivi da riportare: Dai residui	Residui passivi da riportare: Dalla competenza	Residui passivi da riportare: Totale (Col. 8+9)	Residui: Insuss.ti	Competenza: Economie
				1	2	3	4	5	6	7	8	9	10	11	12
				Euro	Euro	Euro	Euro	Euro	Euro	Euro	Euro	Euro	Euro	Euro	Euro
1.4	40115	0	SPESE PUBBLICITA' ATTIVITA' ENTE - INFORMAZIONE E SITO INTERNET	27.276,25	70.000,00	27.276,25	66.871,95	7.871,26	43.675,56	51.546,82	19.404,99	23.196,39	42.601,38	0,00	3.128,05
1.4	40120	0	SPESE PER ASSISTENZA LEGALE, AMMINISTRATIVA, VISITE MEDICHE,FISCALI E LEGGE 626/94 (SICUREZZA SUL LAVORO)	159.018,56	141.000,00	158.367,46	128.611,85	54.422,83	83.911,68	138.334,51	103.944,63	44.700,17	148.644,80	651,10	12.388,15
1.4	40130	0	SPESE ASSISTENZA TECNICA, STUDI, RILIEVI, PROGETTAZIONI, COLLAUDI ED INCARICHI PROFESSIONALI PER AREA TECNICA	685.034,95	229.200,00	685.034,95	228.900,00	259.873,76	44.717,76	304.591,52	425.161,19	184.182,24	609.343,43	0,00	300,00
1.4	40140	0	SPESE AL CARICO DEL CONSORZIO PER ESPROPRI	1.500,00	500,00	1.500,00	0,00	0,00	0,00	0,00	1.500,00	0,00	1.500,00	0,00	500,00
1.4	40150	0	SPESE A CARICO DEL CONSORZIO PER LAV.DI PRONTO INTERVENTO MANUTENZ.OO.PP DI BONIFICA E ACCORDI DI PROGR.CON ENTI LOCALI	0,00	0,00	0,00	0,00	0,00	0,00	0,00	0,00	0,00	0,00	0,00	0,00
1.4	40151	0	SPESE A CARICO DEL CONSORZIO PER LAVORI IN APPALTO RELATIVI A MANUTENZIONI, PRONTO INTERVENTO ED ACCORDI DI PROGRAMMA	234.197,64	255.000,00	229.981,67	254.851,16	157.182,35	167.190,07	324.372,42	72.799,32	87.661,09	160.460,41	4.215,97	148,84
1.4	40152	0	SPESE PER MATERIALI, ASSICURAZIONI, COMBUSTIBILI, MEZZI MECCANICI E VARIE PER LAVORI A CARICO DEL CONSORZIO ESEGUITI IN AMMINISTRAZIONE DIRETTA	416.232,90	515.000,00	387.298,80	479.805,38	156.346,43	330.949,72	487.296,15	230.952,37	148.855,66	379.808,03	28.934,10	35.194,62
1.4	40153	0	SALARI OPERAI FISSI ADDETTI A LAVORI DI PRONTO INTERVENTO ED ACCORDI DI PROGRAMMA SU CORSI D'ACQUA DEL COMPRENSORIO	283.731,91	750.000,00	283.731,91	730.250,00	74.684,63	598.385,07	673.069,70	209.047,28	131.864,93	340.912,21	0,00	19.750,00
1.4	40154	0	ONERI ASSICURATIVI E PREVIDENZIALI A CARICO DEL CONSORZIO PER OPERAI FISSI ADDETTI A LAVORI DI PRONTO INTERVENTO NEI CORSI D'ACQUA DEL COMPRENSORIO	0,00	0,00	0,00	0,00	0,00	0,00	0,00	0,00	0,00	0,00	0,00	0,00
1.4	40155	0	SPESE A CARICO DEL CONSORZIO PER MANUTENZIONE OPERE DI BONIFICA E ACCORDI DI PROGRAMMA CON ENTI LOCALI	0,00	0,00	0,00	0,00	0,00	0,00	0,00	0,00	0,00	0,00	0,00	0,00
1.4	40156	0	FONDO A CARICO DEL CONSORZIO PER LAVORI DI SOMMA URGENZA - ART.3 -4 LEGGE 21 GENNAIO 2010 N.3	230.089,66	40.000,00	230.089,66	40.000,00	0,00	0,00	0,00	230.089,66	40.000,00	270.089,66	0,00	0,00
1.4	40160	0	SPESE VARIE E SOPRAVVENIENZE PASSIVE	104,00	5.000,00	104,00	4.668,70	104,00	4.668,70	4.772,70	0,00	0,00	0,00	0,00	331,30
1.4	40310	0	SALARI E TFR CABINISTI (AVVENTIZI) IMPIANTI A PIOGGIA BACINO DEL NERA	0,00	0,00	0,00	0,00	0,00	0,00	0,00	0,00	0,00	0,00	0,00	0,00
1.4	40320	0	ELETTRICITA', ASSICURAZIONI, COMBUSTIBILI E LUBRIFICANTI IMPIANTI A PIOGGIA BACINO DEL NERA	68.754,33	220.000,00	68.754,33	205.433,15	54.897,13	191.014,09	245.911,22	13.857,20	14.419,06	28.276,26	0,00	14.566,85
1.4	40330	0	MATERIALI, UTENSILI, MANUTENZIONI E RIPARAZIONI IMPIANTI A PIOGGIA BACINO DEL NERA	13.222,90	60.000,00	13.222,90	49.895,02	12.525,91	47.786,53	60.312,44	696,99	2.108,49	2.805,48	0,00	10.104,98
1.4	40340	0	LAVORI IN APPALTO MANUTENZIONI IMPIANTI PIOGGIA BACINO DEL NERA	43.964,15	112.800,00	43.964,15	112.800,00	34.585,20	30.076,35	64.661,55	9.378,95	82.723,65	92.102,60	0,00	0,00
1.4	40420	0	SPESE ENERGIA ELETTRICA, ASSICURAZIONI, ECT. IMPIANTI DI IRRIGAZIONE A SCORRIMENTO BACINO DEL NERA	478,40	2.000,00	478,40	2.000,00	157,18	755,61	912,79	321,22	1.244,39	1.565,61	0,00	0,00
1.4	40430	0	MATERIALI, UTENSILI, MANUTENZIONI IMPIANTO SCORRIMENTO BACINO DEL NERA	17.605,54	7.000,00	16.985,17	5.756,74	3.644,14	5.756,74	9.400,88	13.341,03	0,00	13.341,03	620,37	1.243,26
1.4	40440	0	LAVORI IN APPALTO MANUTENZIONE IMPIANTI A SCORRIMENTO BACINO DEL NERA	18.050,38	72.000,00	18.050,38	72.000,00	17.579,72	39.519,04	57.098,76	470,66	32.480,96	32.951,62	0,00	0,00
1.4	40520	0	SPESE ENERGIA ELETTRICA, ASSICURAZIONI, COMBUSTIBILI E LUBRIFICANTI IMPIANTI A PIOGGIA BACINO TEVERE	10.420,86	40.000,00	10.420,86	40.000,00	1.443,93	25.938,00	27.381,93	8.976,93	14.062,00	23.038,93	0,00	0,00
1.4	40530	0	MATERIALI, UTENSILI, RIPARAZIONI E MANUTENZIONI ORDINARIE IMPIANTI A PIOGGIA -BACINO TEVERE-	29.615,89	17.000,00	29.615,89	14.279,60	11.937,83	6.696,00	18.633,83	17.678,06	7.583,60	25.261,66	0,00	2.720,40
1.4	40540	0	LAVORI IN APPALTO MANUTENZIONE IMPIANTI A PIOGGIA BACINO TEVERE	0,00	19.000,00	0,00	13.353,59	0,00	4.614,99	4.614,99	0,00	8.738,60	8.738,60	0,00	5.646,41

Titolario	Capitolo	Articolo	Descrizione degli articoli	Residui conservati	Stanziamenti definitivi di bilancio competenza	Totale impegni		Pagamenti			Determinazione dei residui			Differenze	
						Gestione residui	Gestione competenza	Residui	Competenza	Totale (Col. 5+6)	Residui passivi da riportare: Dai residui	Residui passivi da riportare: Dalla competenza	Residui passivi da riportare: Totale (Col. 8+9)	Residui: Insuss.ti	Competenza: Economie
				1	2	3	4	5	6	7	8	9	10	11	12
				Euro	Euro	Euro	Euro	Euro	Euro	Euro	Euro	Euro	Euro	Euro	Euro
1.4	40710	0	CANONI, DERIVAZIONI, ATTRAVERSAMENTI, ASSICURAZIONI,IMPIANTI PIOGGIA E SCORRIMENTO B.NERA.	7.953,05	18.000,00	7.953,05	15.787,90	1.288,09	11.259,93	12.548,02	6.664,96	4.527,97	11.192,93	0,00	2.212,10
1.4	40720	0	SALARI OPERAI FISSI ADDETTI ALLE MANUTENZIONI IMPIANTI A PIOGGIA E SCORRIMENTO BACINO DEL NERA	12.861,67	17.000,00	12.861,67	15.000,00	2.476,70	14.880,86	17.357,56	10.384,97	119,14	10.504,11	0,00	2.000,00
1.4	40730	0	COMBUSTIBILI, LUBRIFICANTI, RIPARAZIONI IMPIANTI PIOGGIA E SCORRIMENTO BACINO DEL NERA	17.567,34	31.500,00	17.567,34	16.456,91	14.095,43	15.554,36	29.649,79	3.471,91	902,55	4.374,46	0,00	15.043,09
1.4	40770	0	CANONI,DERIVAZIONI,ASSICURAZIONI, ATTRAVERSAMENTI,IMPIANTI A PIOGGIA E SCORRIMENTO, B.TEVERE	3.304,91	6.000,00	3.304,91	5.758,41	96,00	5.453,91	5.549,91	3.208,91	304,50	3.513,41	0,00	241,59
1.4	40780	0	SALARI OPERAI FISSI ADDETTI ALLE MANUTENZIONI COMUNI DELLA IRRIGAZIONE A PIOGGIA E SCORRIMENTO BACINO TEVERE.	0,00	0,00	0,00	0,00	0,00	0,00	0,00	0,00	0,00	0,00	0,00	0,00
1.4	40785	0	SALARI OPERAI AVVENTIZI ADDETTI ALLE MANUTENZIONI COMUNI DELLA IRRIGAZIONE A PIOGGIA E SCORRIMENTO BACINO TEVERE	0,00	0,00	0,00	0,00	0,00	0,00	0,00	0,00	0,00	0,00	0,00	0,00
1.4	40800	0	CTR SCAU CARICO CONSORZIO OPERAI FISSI BACINI DEL NERA E DEL TEVERE	21.107,59	3.000,00	15.324,38	3.000,00	657,67	902,70	1.560,37	14.666,71	2.097,30	16.764,01	5.783,21	0,00
1.4	40810	0	CTR SCAU A CARICO CONSORZIO OPERAI AVVENTIZI B.NERA E TEVERE	0,00	0,00	0,00	0,00	0,00	0,00	0,00	0,00	0,00	0,00	0,00	0,00
1.4	41000	0	NOTA RU8961/98 MANUTENZIONI OO.PP DI BONIFICA PROGRAMMA 1998	0,00	0,00	0,00	0,00	0,00	0,00	0,00	0,00	0,00	0,00	0,00	0,00
1.4	41001	0	DD5721/98+4533/99 ACCORDO DI PROGRAMMA REGIONE UMBRIA FEBBRAIO 1998 PER MANUTENZIONE ALVEI DI III CATEGORIA	0,00	0,00	0,00	0,00	0,00	0,00	0,00	0,00	0,00	0,00	0,00	0,00
1.4	41002	0	RU.....LAVORI DI SOMMA URGENZA PER EVENTI ALLUVIONALI OTTOBRE 1998 NEL TORRENTE TARQUINIO IN LOC.MOLINELLE	0,00	0,00	0,00	0,00	0,00	0,00	0,00	0,00	0,00	0,00	0,00	0,00
1.4	41003	0	RU.....LAVORI SUL FOSSO MELACI DETERMINAZIONE DIRIGENZIALE RU 05/11/1998	0,00	0,00	0,00	0,00	0,00	0,00	0,00	0,00	0,00	0,00	0,00	0,00
1.4	41004	0	RU.....LAVORI DI SOMMA URGENZA SUL TORRENTE AIA DETERMINAZIONE DIRIGENZIALE RU 05/11/1998	0,00	0,00	0,00	0,00	0,00	0,00	0,00	0,00	0,00	0,00	0,00	0,00
1.4	41005	0	RU6456/98 LAVORI DI PRONTO INTERVENTO SUL FOSSO TARQUINIO	0,00	0,00	0,00	0,00	0,00	0,00	0,00	0,00	0,00	0,00	0,00	0,00
1.4	41006	0	NOTA RU101981/IV/99 MANUTENZIONE STRAORDINARIA IMPIANTI IRRIGAZIONE ANNO 1999 DD8136/99	0,00	0,00	0,00	0,00	0,00	0,00	0,00	0,00	0,00	0,00	0,00	0,00
1.4	41007	0	DD5172/99 MANUTENZIONE OO.PP DI BONIFICA PROGRAMMA 1999	0,00	0,00	0,00	0,00	0,00	0,00	0,00	0,00	0,00	0,00	0,00	0,00
1.4	41008	0	RU NOTA 12274/IV/A/2000 MANUTENZIONE OO.PP DI BONIFICA PROGRAMMA 2000	0,00	0,00	0,00	0,00	0,00	0,00	0,00	0,00	0,00	0,00	0,00	0,00
1.4	41009	0	RU603/2000 MANUTENZIONE STRAORDINARIA 2000 IMPIANTO IRRIGUO DX E SX NERA (DD9368/2000)	0,00	0,00	0,00	0,00	0,00	0,00	0,00	0,00	0,00	0,00	0,00	0,00
1.4	41010	0	RU6456/98 CONSOLIDAMENTO DEL VERSANTE SETTENTRIONALE DI DUNAROBBA ACCORDO DI PROGRAMMA COMUNE DI AVIGLIANO	0,00	0,00	0,00	0,00	0,00	0,00	0,00	0,00	0,00	0,00	0,00	0,00
1.4	41011	0	NOTA RU9459/99 MANUTENZIONE STRAORDINARIA SUL TORRENTE TARQUINIO	0,00	0,00	0,00	0,00	0,00	0,00	0,00	0,00	0,00	0,00	0,00	0,00
1.4	41012	0	NOTA RU12246/IV/99 LAVORI DI SOMMA URGENZA SUL TORRENTE CALDARO SISTEMAZIONI IDRAULICHE DANNI ALLUVIONALI (VALENZA E VALLECAPRINA)	0,00	0,00	0,00	0,00	0,00	0,00	0,00	0,00	0,00	0,00	0,00	0,00

Titolario	Capitolo	Articolo	Descrizione degli articoli	Residui conservati	Stanziamenti definitivi di bilancio competenza	Totale impegni		Pagamenti			Determinazione dei residui			Differenze	
						Gestione residui	Gestione competenza	Residui	Competenza	Totale (Col. 5+6)	Residui passivi da riportare: Dai residui	Residui passivi da riportare: Dalla competenza	Residui passivi da riportare: Totale (Col. 8+9)	Residui: Insuss.ti	Competenza: Economie
				1	2	3	4	5	6	7	8	9	10	11	12
				Euro	Euro	Euro	Euro	Euro	Euro	Euro	Euro	Euro	Euro	Euro	Euro
1.4	41013	0	NOTA RU33692/2001 LAVORI DI MANUTENZIONE STRAORDINARIA IMPIANTI DI IRRIGAZIONE NERA PROGRAMMA 2001 DD993/02	0,00	0,00	0,00	0,00	0,00	0,00	0,00	0,00	0,00	0,00	0,00	0,00
1.4	41500	0	RL.....LAVORI DI MANUTENZIONE REGIONE LAZIO ANNO 1997	0,00	0,00	0,00	0,00	0,00	0,00	0,00	0,00	0,00	0,00	0,00	0,00
1.4	41501	0	RL.....LAVORI DI MANUTENZIONE REGIONE LAZIO ANNO 1998	0,00	0,00	0,00	0,00	0,00	0,00	0,00	0,00	0,00	0,00	0,00	0,00
1.4	140001	0	RP85 14 DIR.LAVORI,ASSISTENZA,COLLAUDI PER ESPROPR	0,00	0,00	0,00	0,00	0,00	0,00	0,00	0,00	0,00	0,00	0,00	0,00
			TOTALE CATEGORIA 1.4	**2.352.709,87**	**3.190.200,00**	**2.304.275,07**	**3.043.003,54**	**895.768,96**	**2.099.338,02**	**2.995.106,98**	**1.408.506,11**	**943.665,52**	**2.352.171,63**	**48.434,80**	**147.196,46**
			CATEGORIA 5 - ONERI FINANZIARI												
1.5	50010	0	INTERESSI PASSIVI SU ANTICIPAZIONI DI CASSA	0,00	0,00	0,00	0,00	0,00	0,00	0,00	0,00	0,00	0,00	0,00	0,00
1.5	50020	0	QUOTA INTERESSI PASSIVI PER AMMORTAMENTO MUTUI (QUOTA CAPITALE VEDASI CAP.170020)	0,00	85.000,00	0,00	84.559,28	0,00	84.559,28	84.559,28	0,00	0,00	0,00	0,00	440,72
1.5	50030	0	INTERESSI PASSIVI MATURATI SUL CONTO DI TESORERIA	0,00	10.000,00	0,00	827,97	0,00	827,97	827,97	0,00	0,00	0,00	0,00	9.172,03
			TOTALE CATEGORIA 1.5	**0,00**	**95.000,00**	**0,00**	**85.387,25**	**0,00**	**85.387,25**	**85.387,25**	**0,00**	**0,00**	**0,00**	**0,00**	**9.612,75**
			CATEGORIA 6 - ONERI TRIBUTARI												
1.6	60010	0	IMPOSTE, TASSE E TRIBUTI VARI	4.937,70	30.000,00	4.503,78	23.227,00	155,50	16.369,72	16.525,22	4.348,28	6.857,28	11.205,56	433,92	6.773,00
			TOTALE CATEGORIA 1.6	**4.937,70**	**30.000,00**	**4.503,78**	**23.227,00**	**155,50**	**16.369,72**	**16.525,22**	**4.348,28**	**6.857,28**	**11.205,56**	**433,92**	**6.773,00**
			CATEGORIA 7 - SPESE PER TRASFERIMENTI CORRENTI AD ALTRI ENTI												
1.7	70010	0	CONTRIBUTI AD ENTI ED ASSOCIAZIONI	6.368,46	38.000,00	6.368,46	32.367,89	659,72	29.795,89	30.455,61	5.708,74	2.572,00	8.280,74	0,00	5.632,11
			TOTALE CATEGORIA 1.7	**6.368,46**	**38.000,00**	**6.368,46**	**32.367,89**	**659,72**	**29.795,89**	**30.455,61**	**5.708,74**	**2.572,00**	**8.280,74**	**0,00**	**5.632,11**
			CATEGORIA 8 - SPESE CORRETTIVE E COMPENSATIVE DELLE ENTRATE												
1.8	80010	0	SGRAVI E RIMBORSI DI QUOTE CONTRIBUTIVE	88,89	23.000,00	88,89	18.221,50	78,89	17.771,20	17.850,09	10,00	450,30	460,30	0,00	4.778,50
1.8	80020	0	SPESE ED IVA PER EMISSIONE E RISCOSSIONE RUOLI	18.682,81	120.000,00	18.682,81	109.794,82	18.682,81	90.842,54	109.525,35	0,00	18.952,28	18.952,28	0,00	10.205,18
1.8	80030	0	SPESE BOLLI E VIGILANZA TRASFERIMENTI DALLO STATO E REGIONI	0,00	0,00	0,00	0,00	0,00	0,00	0,00	0,00	0,00	0,00	0,00	0,00
			TOTALE CATEGORIA 1.8	**18.771,70**	**143.000,00**	**18.771,70**	**128.016,32**	**18.761,70**	**108.613,74**	**127.375,44**	**10,00**	**19.402,58**	**19.412,58**	**0,00**	**14.983,68**
			CATEGORIA 9 - SPESE NON CLASSIFICABILI IN ALTRE CATEGORIE												
1.9	90008	0	QUOTA CONSORZIO PER ONERI IVS 10% L.335 ART.2 COMMA 26	6.200,00	10.000,00	6.200,00	10.000,00	600,00	6.600,00	7.200,00	5.600,00	3.400,00	9.000,00	0,00	0,00
1.9	90010	0	FONDO DI RISERVA	0,00	0,00	0,00	0,00	0,00	0,00	0,00	0,00	0,00	0,00	0,00	0,00
1.9	90015	0	FONDO INTERESSI MATURATI SULLE ANTICIPAZ.REG.LAZIO	0,00	0,00	0,00	0,00	0,00	0,00	0,00	0,00	0,00	0,00	0,00	0,00
			TOTALE CATEGORIA 1.9	**6.200,00**	**10.000,00**	**6.200,00**	**10.000,00**	**600,00**	**6.600,00**	**7.200,00**	**5.600,00**	**3.400,00**	**9.000,00**	**0,00**	**0,00**
			TOTALE TITOLO 1	**3.280.176,20**	**5.799.200,00**	**2.903.558,35**	**5.597.606,84**	**1.253.225,27**	**4.135.482,84**	**5.388.708,11**	**1.650.333,08**	**1.462.124,00**	**3.112.457,08**	**376.617,85**	**201.593,16**
			TITOLO 2 - SPESE IN CONTO CAPITALE												
			CATEGORIA 10 - ACQUISTO BENI MOBILI,MACCHINE E ATTREZZATURE TECNICHE												
2.10	100010	0	BENI MOBILI E MACCHINE	32.293,00	78.000,00	32.293,00	72.969,48	31.938,00	69.994,76	101.932,76	355,00	2.974,72	3.329,72	0,00	5.030,52
			TOTALE CATEGORIA 2.10	**32.293,00**	**78.000,00**	**32.293,00**	**72.969,48**	**31.938,00**	**69.994,76**	**101.932,76**	**355,00**	**2.974,72**	**3.329,72**	**0,00**	**5.030,52**
			CATEGORIA 11 - REALIZZAZIONE IMPIANTI E OPERE A CARICO CONSORZIO												
2.11	110020	0	REALIZZAZIONE IMPIANTI ED OPERE A CARICO DEL CONSORZIO	0,00	100.000,00	0,00	99.999,10	0,00	55.916,25	55.916,25	0,00	44.082,85	44.082,85	0,00	0,90

Titolario	Capitolo	Articolo	Descrizione degli articoli	Residui conservati	Stanziamenti definitivi di bilancio competenza	Totale impegni		Pagamenti			Determinazione dei residui			Differenze	
						Gestione residui	Gestione competenza	Residui	Competenza	Totale (Col. 5+6)	Residui passivi da riportare: Dai residui	Residui passivi da riportare: Dalla competenza	Residui passivi da riportare: Totale (Col. 8+9)	Residui: Insuss.ti	Competenza: Economie
				1	2	3	4	5	6	7	8	9	10	11	12
				Euro	Euro	Euro	Euro	Euro	Euro	Euro	Euro	Euro	Euro	Euro	Euro
			TOTALE CATEGORIA 2.11	**0,00**	**100.000,00**	**0,00**	**99.999,10**	**0,00**	**55.916,25**	**55.916,25**	**0,00**	**44.082,85**	**44.082,85**	**0,00**	**0,90**
			CATEGORIA 12 - REALIZZAZIONE OPERE IN CONCESSIONE DALLO STATO												
2.12	120014	0	DM430/85 PER.STUDI EST.IRR.COLLINA (EX RA85 12BIS 1/14 CAP. 8123114)	0,00	0,00	0,00	0,00	0,00	0,00	0,00	0,00	0,00	0,00	0,00	0,00
2.12	120015	0	DM8321/83 COSTRUZIONE IMPIANTO DI IRRIGAZIONE IN DESTRA E SINISTRA TEVERE 1øLOTTO ADDUZIONE 1ø STRALCIO	0,00	0,00	0,00	0,00	0,00	0,00	0,00	0,00	0,00	0,00	0,00	0,00
2.12	120016	0	DM8244/85 (PARTE) =DM8992/88 "1 STRALCIO" (EX DM8321/83) "COMPLETAMENTO" 1 LOTTO IRR.DX E SX TEVERE (TIMPERIO)	0,00	0,00	0,00	0,00	0,00	0,00	0,00	0,00	0,00	0,00	0,00	0,00
2.12	120017	0	DM8992/89 "2 STRALCIO" (EX DM8321/83 E DM8244/85 PARTE)"COM-PLETAMENTO" 1 LOTTO IRR.DX E SX TEVERE CD (CO.GE.CA)	0,00	0,00	0,00	0,00	0,00	0,00	0,00	0,00	0,00	0,00	0,00	0,00
2.12	120019	0	DM8297/91 COSTRUZIONE IMPIANTO DI IRRIGAZIONE DELLA PIANURA IN D/S TEVERE PERIZIA DI VARIANTE E SUPPLETIVA 2øSTRALCIO	0,00	0,00	0,00	0,00	0,00	0,00	0,00	0,00	0,00	0,00	0,00	0,00
2.12	120025	0	DM8182/99 IMPIANTO DI IRRIGAZIONE IN DESTRA E SINISTRA TEVERE COMPLETAMENTO OPERE DI COMPETENZA STATALE LOTTO A	0,00	0,00	0,00	0,00	0,00	0,00	0,00	0,00	0,00	0,00	0,00	0,00
2.12	120026	0	DM1010/2008 LAVORI DI COSTRUZIONE DELL'IMPIANTO DI IRRIGAZIONE IN DESTRA E SINISTRA TEVERE - COMPLETAMENTO DELLE OPERE DI COMPETENZA STATALE LOTTO "B"	0,00	0,00	0,00	0,00	0,00	0,00	0,00	0,00	0,00	0,00	0,00	0,00
2.12	120027	0	LAVORI DI RISTRUTTURAZIONE E AMMODERNAMENTO IMPIANTI DI IRRIGAZIONE IN DX NERA - RIFACIMENTO INVASI A E C	221.982,37	50.000,00	221.982,37	46.664,88	215.046,23	0,00	215.046,23	6.936,14	46.664,88	53.601,02	0,00	3.335,12
2.12	120028	0	LAVORI DI COSTRUZIONE IMPIANTO IRRIGAZIONE TEVERE COMPLETAMENTO OPERE DI ADDUZIONE LOTTO "C" REALIZZAZIONE INVASO "A" - COMUNE DI ORVIETO	1.194.735,73	700.000,00	1.194.735,73	160.674,45	1.185.252,25	60.469,24	1.245.721,49	9.483,48	100.205,21	109.688,69	0,00	539.325,55
2.12	120029	0	IMPLEMENTAZIONE IMPIANTO DI TELECONTROLLO IMPIANTI IRRIGAZIONE PIOGGIA E SCORRIMENTO FIUME NERA	27.076,34	0,00	20.846,35	0,00	20.846,35	0,00	20.846,35	0,00	0,00	0,00	6.229,99	0,00
2.12	153003	0	RP83 15BIS3 DM8321/83 (DM8244/85 E DM8629/88) "COSTRUZIONE" 1 LOTTO MAF (1 STRALCIO) IRR.DX E SX TEVERE CD (COGEA)	0,00	0,00	0,00	0,00	0,00	0,00	0,00	0,00	0,00	0,00	0,00	0,00
2.12	153012	0	RP85 15BIS12 DM8244/85 (PARTE)=DM8992/89 "1 STRALCIO" (EX DM8321/83)"COMPLETAMENTO" 1 LOTTO IRR.DX E SX TEVERE CD	0,00	0,00	0,00	0,00	0,00	0,00	0,00	0,00	0,00	0,00	0,00	0,00
2.12	153015	0	RP86 15BIS15 DM8299/86 SISTEMAZIONE STR RAMICI-ALVIANO SCALO A COMPLETAMENTO STR RAMICI-MOLINACCIO	0,00	0,00	0,00	0,00	0,00	0,00	0,00	0,00	0,00	0,00	0,00	0,00
2.12	411000	0	RP59 41EX B. DM1467/59 STR PIANO COLONNA/P.VEZZA	0,00	0,00	0,00	0,00	0,00	0,00	0,00	0,00	0,00	0,00	0,00	0,00
			TOTALE CATEGORIA 2.12	**1.443.794,44**	**750.000,00**	**1.437.564,45**	**207.339,33**	**1.421.144,83**	**60.469,24**	**1.481.614,07**	**16.419,62**	**146.870,09**	**163.289,71**	**6.229,99**	**542.660,67**
			CATEGORIA 13 - REALIZZAZIONE OPERE IN CONCESSIONE DALLE REGIONI												
2.13	130203	0	RU5886/91 LAVORI RIPARAZIONE DANNI ALLUVIONALI 1989 SUL FOSSO LA PARA	0,00	0,00	0,00	0,00	0,00	0,00	0,00	0,00	0,00	0,00	0,00	0,00
2.13	130205	0	RU5887/91 LAVORI DI RIPARAZIONE DEI DANNI ALLUVIONALI 1989 SUL CANALE VALLE VERDE IN COMUNE DI TERNI	0,00	0,00	0,00	0,00	0,00	0,00	0,00	0,00	0,00	0,00	0,00	0,00
2.13	130206	0	RU5881/91 LAVORI DI MANUTENZIONE DEI DANNI ALLUVIONALI 1989 SUL FOSSO DI PANTALLA	0,00	0,00	0,00	0,00	0,00	0,00	0,00	0,00	0,00	0,00	0,00	0,00
2.13	130207	0	RU5888/91 LAVORI DI RIPARAZIONE DANNI ALLUVIONALI 1989 SUL CANALE POZZACCHI IN COMUNE DI TERNI	0,00	0,00	0,00	0,00	0,00	0,00	0,00	0,00	0,00	0,00	0,00	0,00

Titolario	Capitolo	Articolo	Descrizione degli articoli	Residui conservati	Stanziamenti definitivi di bilancio competenza	Totale impegni		Pagamenti			Determinazione dei residui			Differenze	
						Gestione residui	Gestione competenza	Residui	Competenza	Totale (Col. 5+6)	Residui passivi da riportare: Dai residui	Residui passivi da riportare: Dalla competenza	Residui passivi da riportare: Totale (Col. 8+9)	Residui Insuss.ti	Competenza Economie
				1	2	3	4	5	6	7	8	9	10	11	12
				Euro	Euro	Euro	Euro	Euro	Euro	Euro	Euro	Euro	Euro	Euro	Euro
2.13	130208	0	RU8/89 COSTRUZIONE IMPIANTO IRRIGAZIONE PIOGGIA DX E SX TE- VERE - DISTRIBUZIONE 1 LOTTO UMBRIA	0,00	0,00	0,00	0,00	0,00	0,00	0,00	0,00	0,00	0,00	0,00	0,00
2.13	130214	0	RU2239/92 LAVORI DI ADEGUAMENTO CENTRALE DI SOLLEVAMENTO CAMPO DUCA IMPIANTO DI IRRIGAZIONE A PIOGGIA IN DESTRA NERA	0,00	0,00	0,00	0,00	0,00	0,00	0,00	0,00	0,00	0,00	0,00	0,00
2.13	130240	0	RU2652/88 RIPARAZIONE DANNI ALLUVIONALI FOSSI RIO SECCO VOR-GONE	0,00	0,00	0,00	0,00	0,00	0,00	0,00	0,00	0,00	0,00	0,00	0,00
2.13	130245	0	NOTA RU 8956/IV DEL 24/4/92 LAVORI RIPARAZIONE DANNI ALLUVIONALI 1990 SUI FOSSI DI POLINO E CASTIGLIONI RU4942/92	0,00	0,00	0,00	0,00	0,00	0,00	0,00	0,00	0,00	0,00	0,00	0,00
2.13	130246	0	RU9708/92 MANUTENZIONE DELLE OPERE DI BINIFICA IMPIANTO DI IRRIGAZIONE IN DESTRA NERA COMUNI: TERNI, NARNI E SANGEMINI	0,00	0,00	0,00	0,00	0,00	0,00	0,00	0,00	0,00	0,00	0,00	0,00
2.13	130247	0	RU8850/92 LAVORI DI RIPARAZIONE DEI DANNI ALLUVIONALI 1990 SUL CANALE "VECCHIO SERSIMONE" 1ø LOTTO	0,00	0,00	0,00	0,00	0,00	0,00	0,00	0,00	0,00	0,00	0,00	0,00
2.13	130248	0	RU8846/92 LAVORI DI RIPARAZIONE DEI DANNI ALLUVIONALI 1990 SUI TORRENTI AIA E FARA -1øLOTTO-	0,00	0,00	0,00	0,00	0,00	0,00	0,00	0,00	0,00	0,00	0,00	0,00
2.13	130249	0	RU4955/93 LAVORI DI RIPARAZIONE DEI DANNI ALLUVIONALI 1990 SUL TORRENTE NAIA	0,00	0,00	0,00	0,00	0,00	0,00	0,00	0,00	0,00	0,00	0,00	0,00
2.13	130250	0	RU4671/94 RIPARAZIONE DANNI ALLUVIONALI DICEMBRE 1992 SUL TORRENTE CALDARO E SUL FOSSO RIVO	0,00	0,00	0,00	0,00	0,00	0,00	0,00	0,00	0,00	0,00	0,00	0,00
2.13	130251	0	RU4629/94 LAVORI DI MANUTENZIONE STRAORDINARIA DEL FOSSO RIO IN COMUNE DI TODI	0,00	0,00	0,00	0,00	0,00	0,00	0,00	0,00	0,00	0,00	0,00	0,00
2.13	130252	0	RU4973/93 RIPARAZIONE DANNI ALLUVIONALI 1990 SUL CANALE "VECCHIO SERSIMONE" 2ø STRALCIO	0,00	0,00	0,00	0,00	0,00	0,00	0,00	0,00	0,00	0,00	0,00	0,00
2.13	130253	0	RU4976/93 RIPARAZIONE DANNI ALLUVIONALI 1990 SUI TORRENTI AIA E FARA 2ø LOTTO	0,00	0,00	0,00	0,00	0,00	0,00	0,00	0,00	0,00	0,00	0,00	0,00
2.13	130255	0	RU4672/94 RIPARAZIONE DANNI ALLUVIONALI 1992 SUI FOSSI DI LEONESSA, BUONACQUISTO, MELACI, ECC.	0,00	0,00	0,00	0,00	0,00	0,00	0,00	0,00	0,00	0,00	0,00	0,00
2.13	130256	0	RU4632/94 RIPARAZIONE DANNI ALLUVIONALI 1992 SUL FOSSO DI VALENZA	0,00	0,00	0,00	0,00	0,00	0,00	0,00	0,00	0,00	0,00	0,00	0,00
2.13	130257	0	RU NOTA PROT.19520/IV/94 (NS PROT.4089/94) INTERVENTI URGEN-TI PER LO SGOMBERO DI ALBERATURE CADUTE NELL'ALVEO F.NERA	0,00	0,00	0,00	0,00	0,00	0,00	0,00	0,00	0,00	0,00	0,00	0,00
2.13	130258	0	RU9405/94 MANUTENZIONE STRAORDINARIA 1994 ALL'IMPIANTO DI IRRIGAZ.IN S.NERA - CANALI VALLO,S.MARTINO,S.ROCCO,S.ANGELO	0,00	0,00	0,00	0,00	0,00	0,00	0,00	0,00	0,00	0,00	0,00	0,00
2.13	130259	0	RU5631/95 LAVORI DI MANUTENZIONE IDRAULICA SUI TORRENTI SERRA,TESCINO E CASAL DI MEZZO NEI COMUNI DI TERNI E SPOLETO	0,00	0,00	0,00	0,00	0,00	0,00	0,00	0,00	0,00	0,00	0,00	0,00
2.13	130260	0	RU5632/95 LAVORI DI MANUT. STRAORDINARIA E SISTEMAZIONE IDRAULICA DEL TORRENTE NAJA	0,00	0,00	0,00	0,00	0,00	0,00	0,00	0,00	0,00	0,00	0,00	0,00
2.13	130261	0	RU5416/95 LAVORI DI MANUTENZIONE FOSSO DI STRONCONE	0,00	0,00	0,00	0,00	0,00	0,00	0,00	0,00	0,00	0,00	0,00	0,00
2.13	130262	0	RU9357/95 LAVORI DI MANUTENZIONE ORDINARIA OPERE DI BONIFICA PROGRAMMA 1995	0,00	0,00	0,00	0,00	0,00	0,00	0,00	0,00	0,00	0,00	0,00	0,00
2.13	130263	0	RU8490/95 LAVORI DI MANUTENZIONE 1995 ALL'IMPIANTO DI IRRIGAZIONE BACINO NERA	0,00	0,00	0,00	0,00	0,00	0,00	0,00	0,00	0,00	0,00	0,00	0,00
2.13	130264	0	RU NOTA 6133/96 MANUTENZIONE STRAORDINARIA ANNO 1996 ALL'IMPIANTO IRRIGUO IN DESTRA E SINISTRA NERA RU5907/96	0,00	0,00	0,00	0,00	0,00	0,00	0,00	0,00	0,00	0,00	0,00	0,00

Titolario	Capitolo	Articolo	Descrizione degli articoli	Residui conservati	Stanziamenti definitivi di bilancio competenza	Totale impegni		Pagamenti			Determinazione dei residui			Differenze	
						Gestione residui	Gestione competenza	Residui	Competenza	Totale (Col. 5+6)	Residui passivi da riportare: Dai residui	Residui passivi da riportare: Dalla competenza	Residui passivi da riportare: Totale (Col. 8+9)	Residui: Insuss.ti	Competenza: Economie
				1	2	3	4	5	6	7	8	9	10	11	12
				Euro	Euro	Euro	Euro	Euro	Euro	Euro	Euro	Euro	Euro	Euro	Euro
2.13	130265	0	RU2628/96 RIPARAZIONE DANNI ALLUVIONALI 1990 SUI TORRENTI AIA E FARA 1øLOTTO	0,00	0,00	0,00	0,00	0,00	0,00	0,00	0,00	0,00	0,00	0,00	0,00
2.13	130266	0	RU7767/96 MANUTENZIONE 1996 ALLE OPERE DI BONIFICA	0,00	0,00	0,00	0,00	0,00	0,00	0,00	0,00	0,00	0,00	0,00	0,00
2.13	130267	0	NOTA RU28/06/96 RIPARAZIONE DANNI ALLUVIONALI	0,00	0,00	0,00	0,00	0,00	0,00	0,00	0,00	0,00	0,00	0,00	0,00
2.13	130268	0	RU9768/96 RIPARAZIONE DANNI ALLUVIONALI NOVEMBRE 1996	0,00	0,00	0,00	0,00	0,00	0,00	0,00	0,00	0,00	0,00	0,00	0,00
2.13	130269	0	RU3961/97 LAVORI DI MANUTENZIONE IMPIANTI IRRIGAZIONE A PIOGGIA TERRENI IN D/S NERA COMUNI DI TERNI-NARNI-SANGEMINI	0,00	0,00	0,00	0,00	0,00	0,00	0,00	0,00	0,00	0,00	0,00	0,00
2.13	130270	0	RU9665/96 SISTEMAZIONE IDRAULICA FOSSO DI MASSA MARTANA	0,00	0,00	0,00	0,00	0,00	0,00	0,00	0,00	0,00	0,00	0,00	0,00
2.13	130271	0	RU9657/96 SISTEMAZIONE IDRAULICA DEL TORRENTE RIO BAGNO	0,00	0,00	0,00	0,00	0,00	0,00	0,00	0,00	0,00	0,00	0,00	0,00
2.13	130272	0	RU9666/96 SISTEMAZIONE IDRAULICA DEL TORRENTE ARNATA	0,00	0,00	0,00	0,00	0,00	0,00	0,00	0,00	0,00	0,00	0,00	0,00
2.13	130273	0	RU1254/97 RIPARAZIONE DANNI ALLUVIONALI 1997 SUI FOSSI DI VALLICCIANO, FRATINI ED ALTRI	0,00	0,00	0,00	0,00	0,00	0,00	0,00	0,00	0,00	0,00	0,00	0,00
2.13	130274	0	ORD.MIN.INTERNI 2542/A/97 RIPARAZIONE DANNI ALLUVIONALI NOVEMBRE 1996 SUL FOSSO DELLE STREGHE	0,00	0,00	0,00	0,00	0,00	0,00	0,00	0,00	0,00	0,00	0,00	0,00
2.13	130275	0	ORD.MIN.INTERNI 2542/B/97 RIPARAZIONE DANNI ALLUVIONALI NOVEMBRE 1996 SUL FOSSO CALDARO	0,00	0,00	0,00	0,00	0,00	0,00	0,00	0,00	0,00	0,00	0,00	0,00
2.13	130276	0	ORD.MIN.INTERNI 2542/C/97 RIPARAZIONE DANNI ALLUVIONALI NOVEMBRE 1997 SUI FOSSI CALAMONE E TARQUINIO	0,00	0,00	0,00	0,00	0,00	0,00	0,00	0,00	0,00	0,00	0,00	0,00
2.13	130277	0	ORD.MIN.INTERNI 2542/D/97 RIPARAZIONE DANNI ALLUVIONALI NOVEMBRE 1996 SUI TORRENTI AIA E FARA	0,00	0,00	0,00	0,00	0,00	0,00	0,00	0,00	0,00	0,00	0,00	0,00
2.13	130278	0	ORD.MIN.INTERNI 2542/E/97 RIPARAZIONE DANNI ALLUVIONALI NOVEMBRE 1996 SUL FIUME NERA E SUL FOSSO S.LORENZO	0,00	0,00	0,00	0,00	0,00	0,00	0,00	0,00	0,00	0,00	0,00	0,00
2.13	130279	0	RU TELEGRAMMA 18/11/97 LAVORI DI SOMMA URGENZA SUL FOSSO TESCINO	0,00	0,00	0,00	0,00	0,00	0,00	0,00	0,00	0,00	0,00	0,00	0,00
2.13	130280	0	DD443/98 + NOTA 9438/A/IV/97 RIPARAZIONE DANNI ALLUVIONALI NOVEMBRE 96 SUL FOSSO CALDARO LEGGE 185	0,00	0,00	0,00	0,00	0,00	0,00	0,00	0,00	0,00	0,00	0,00	0,00
2.13	130281	0	DD2048/99 NOTA 9438/B/IV/97 RIPARAZIONE DANNI ALLUVIONALI NOVEMBRE 96 SUL TORRENTE NAJA LEGGE 185	0,00	0,00	0,00	0,00	0,00	0,00	0,00	0,00	0,00	0,00	0,00	0,00
2.13	130282	0	RU4882/98 LAVORI DI MANUTENZIONE STRAORDINARIA 1998 IMPIANTI DI IRRIGAZIONE CONSORTILI	0,00	0,00	0,00	0,00	0,00	0,00	0,00	0,00	0,00	0,00	0,00	0,00
2.13	130283	0	RU7598/97 MANUTENZIONE ORDINARIA SUL FIUME NERA C.D.	0,00	0,00	0,00	0,00	0,00	0,00	0,00	0,00	0,00	0,00	0,00	0,00
2.13	130284	0	NOTA RU 12246/IV/99 LAVORI DI RIPARAZIONE DANNI ALLUVIONALI OTTOBRE 1998 SUL FOSSO CANALE E LAGARELLO ED ALTRI	0,00	0,00	0,00	0,00	0,00	0,00	0,00	0,00	0,00	0,00	0,00	0,00
2.13	130285	0	RU2059/86 + RU252/86 PERIZIA SUPPLETIVA SISTEMAZIONE E AMMODERNAMENTO CANALE CERVINO (VEDI 8120114)	0,00	0,00	0,00	0,00	0,00	0,00	0,00	0,00	0,00	0,00	0,00	0,00
2.13	130286	0	RU1013/98 RIPARAZIONE DANNI ALLUVIONALI NOVEMBRE 1996 FOSSI VALENZA E VALLECAPRINA LEGGE 185	0,00	0,00	0,00	0,00	0,00	0,00	0,00	0,00	0,00	0,00	0,00	0,00
2.13	130287	0	RU....NOTA RU9438/IV/97 RIPARAZIONE DANNI ALLUVIONALI NOVEMBRE 1996 FOSSO DELLE STREGHE LEGGE 185 DD2047/99	0,00	0,00	0,00	0,00	0,00	0,00	0,00	0,00	0,00	0,00	0,00	0,00
2.13	130288	0	NOTA RU22842/99 PERIZIA STUDI PROGETTO IRRIGAZIONE DESTRA E SINISTRA NERA (DD10422/99+8129/03)	0,00	0,00	0,00	0,00	0,00	0,00	0,00	0,00	0,00	0,00	0,00	0,00
2.13	130289	0	DD6833/99 SISTEMAZIONE IDRAULICA TORRENTE NAJA	0,00	0,00	0,00	0,00	0,00	0,00	0,00	0,00	0,00	0,00	0,00	0,00

Titolario	Capitolo	Articolo	Descrizione degli articoli	Residui conservati	Stanziamenti definitivi di bilancio competenza	Totale impegni		Pagamenti			Determinazione dei residui			Differenze	
						Gestione residui	Gestione competenza	Residui	Competenza	Totale (Col. 5+6)	Residui passivi da riportare: Dai residui	Residui passivi da riportare: Dalla competenza	Residui passivi da riportare: Totale (Col. 8+9)	Residui: Insuss.ti	Competenza: Economie
				1	2	3	4	5	6	7	8	9	10	11	12
				Euro	Euro	Euro	Euro	Euro	Euro	Euro	Euro	Euro	Euro	Euro	Euro
2.13	130290	0	NOTA RU3481/98 SISTEMAZIONE IDRAULICA TORRENTE ARNATA	0,00	0,00	0,00	0,00	0,00	0,00	0,00	0,00	0,00	0,00	0,00	0,00
2.13	130291	0	L.R. 29/03/88 N.10 LAVORI DI SOMMA URGENZA SUL TORRENTE TESCINO NEI COMUNI DI MONTEFRANCO SPOLETO E FERENTILLO	0,00	0,00	0,00	0,00	0,00	0,00	0,00	0,00	0,00	0,00	0,00	0,00
2.13	130292	0	DD2939/00 RIPARAZIONE DANNI ALLUVIONALI 1998 SUI TORRENTI AIA E FARA	0,00	0,00	0,00	0,00	0,00	0,00	0,00	0,00	0,00	0,00	0,00	0,00
2.13	130293	0	DD3511/00 RIPARAZIONE DANNI ALLUVIONALI 1998 TORRENTI CALDARO, BIANCO E VENATORE	0,00	0,00	0,00	0,00	0,00	0,00	0,00	0,00	0,00	0,00	0,00	0,00
2.13	130294	0	DD3509/00 RIPARAZIONE DANNI ALLUVIONALI 1998 FOSSO DI MELACI	0,00	0,00	0,00	0,00	0,00	0,00	0,00	0,00	0,00	0,00	0,00	0,00
2.13	130295	0	NOTA RU4707/IA MESSA IN SICUREZZA IDRAULICA DEL FIUME NERA	0,00	0,00	0,00	0,00	0,00	0,00	0,00	0,00	0,00	0,00	0,00	0,00
2.13	130296	0	DD3734/01 RIPARAZIONE DANNI ALLUVIONALI OTTOBRE 1998 SUI TORRENTI AIA E PARASELVA IN COMUNE DI OTRICOLI	0,00	0,00	0,00	0,00	0,00	0,00	0,00	0,00	0,00	0,00	0,00	0,00
2.13	130297	0	DD10319/00 SISTEMAZIONE IDRAULICA FOSSO SARGIOLA IN COMUNE DI POLINO	0,00	0,00	0,00	0,00	0,00	0,00	0,00	0,00	0,00	0,00	0,00	0,00
2.13	130298	0	DD10324/00 SISTEMAZIONE IDRAULICA DEL TORRENTE ARNATA IN COMUNE DI TODI	0,00	0,00	0,00	0,00	0,00	0,00	0,00	0,00	0,00	0,00	0,00	0,00
2.13	130299	0	DD8604/00 SISTEMAZIONE IDRAULICA DEI TORRENTI NAJA E RIO BAGNO NEI COMUNI DI TODI, MASSA M. ED ACQUASPARTA	0,00	0,00	0,00	0,00	0,00	0,00	0,00	0,00	0,00	0,00	0,00	0,00
2.13	130300	0	DD11254/2001 PROGETTO PER LA REDAZIONE DELLE MAPPE DI ALLAGABILITA' - RISCHIO IDRAULICO FIUME TEVERE - RETICOLO IDROGRAFICO MINORE -D.LGS 180/98	0,00	0,00	0,00	0,00	0,00	0,00	0,00	0,00	0,00	0,00	0,00	0,00
2.13	130301	0	DD9653/2001 SISTEMAZIONE IDRAULICA FOSSO RIVO 1° STRALCIO IN COMUNE DI TERNI	0,00	0,00	0,00	0,00	0,00	0,00	0,00	0,00	0,00	0,00	0,00	0,00
2.13	130302	0	DGRU918/2001 RIPARAZIONE DANNI ALLUVIONALI DICEMBRE 1999 SUL FIUME NERA, E VARI FOSSI	0,00	0,00	0,00	0,00	0,00	0,00	0,00	0,00	0,00	0,00	0,00	0,00
2.13	130303	0	DD8433/2001 MANUTENZIONE STRAORDINARIA SUL FIUME NERA IN COMUNE DI FERENTILLO	0,00	0,00	0,00	0,00	0,00	0,00	0,00	0,00	0,00	0,00	0,00	0,00
2.13	130304	0	RU29339/2002 MANUTENZIONE STRAORDINARIA PROGRAMMA 2002 CANALI CONSORZIALI (DD9925)	0,00	0,00	0,00	0,00	0,00	0,00	0,00	0,00	0,00	0,00	0,00	0,00
2.13	130305	0	DD7495/2002 MANUTENZIONE ORDINARIA SUL FIUME NERA NEI COMUNI DI TERNI, ARRONE, MONTEFRANCO E FERENTILLO 2° STRALCIO	0,00	0,00	0,00	0,00	0,00	0,00	0,00	0,00	0,00	0,00	0,00	0,00
2.13	130306	0	NOTA RU46813/2001 RIPARAZIONE DANNI ALLUVIONALI DICEMBRE 1999 LAVORI DI SOMMA URGENZA FOSSI VARI	0,00	0,00	0,00	0,00	0,00	0,00	0,00	0,00	0,00	0,00	0,00	0,00
2.13	130307	0	NOTA RU35518/2002 LAVORI DI AMMODERNAMENTO IMPIANTO DI IRRIGAZIONE A PIOGGIA IN DESTRA NERA	0,00	0,00	0,00	0,00	0,00	0,00	0,00	0,00	0,00	0,00	0,00	0,00
2.13	130308	0	NOTA RU3652/2003 DANNI ALLUVIONALI OTTOBRE 2002 LAVORI DI SOMMA URGENZA NEI COMUNI DI BASCHI,MONTECCHIO E ORVIETO	0,00	0,00	0,00	0,00	0,00	0,00	0,00	0,00	0,00	0,00	0,00	0,00
2.13	130309	0	NOTA RU1789/2000 SISTEMAZIONE IDRAULICA DEI FOSSI RIVO E CALCINARE IN COMUNE DI TERNI	0,00	0,00	0,00	0,00	0,00	0,00	0,00	0,00	0,00	0,00	0,00	0,00
2.13	130310	0	NOTA RU2917/2003 SISTEMAZIONE IDRAULICA DEL FOSSO LAGARELLO IN COMUNE DI TERNI	0,00	0,00	0,00	0,00	0,00	0,00	0,00	0,00	0,00	0,00	0,00	0,00
2.13	130311	0	LAVORI DI MANUTENZIONE AI CORSI D'ACQUA DEL COMPRENSORIO PROGRAMMA 2002	0,00	0,00	0,00	0,00	0,00	0,00	0,00	0,00	0,00	0,00	0,00	0,00

Titolario	Capitolo	Articolo	Descrizione degli articoli	Residui conservati	Stanziamenti definitivi di bilancio competenza	Totale impegni		Pagamenti			Determinazione dei residui			Differenze	
						Gestione residui	Gestione competenza	Residui	Competenza	Totale (Col. 5+6)	Residui passivi da riportare: Dai residui	Dalla competenza	Totale (Col. 8+9)	Residui: Insuss.ti	Competenza: Economie
				1	2	3	4	5	6	7	8	9	10	11	12
				Euro	Euro	Euro	Euro	Euro	Euro	Euro	Euro	Euro	Euro	Euro	Euro
2.13	130312	0	NOTA RU348/2004 LAVORI DI MANUTENZIONE STRAORDINARIA AGLI IMPIANTI IRRIGUI IN DESTRA E SINISTRA NERA PROGRAMMA 2003	0,00	0,00	0,00	0,00	0,00	0,00	0,00	0,00	0,00	0,00	0,00	0,00
2.13	130313	0	DD5644/2004LAVORI DI MANUTENZIONE STRAORDINARIA AGLI IMPIANTI IRRIGUI IN DESTRA E SINISTRA NERA PROGRAMMA 2004	0,00	0,00	0,00	0,00	0,00	0,00	0,00	0,00	0,00	0,00	0,00	0,00
2.13	130314	0	NOTA RU994/2004 MANUTENZIONE ORDINARIA E STRAORDINARIA SUI CORSI D'ACQUA NON CLASSIFICATI PER L'ESECUZIONE DELLE OPERE DI 3° CATEGORIA	0,00	0,00	0,00	0,00	0,00	0,00	0,00	0,00	0,00	0,00	0,00	0,00
2.13	130315	0	DD2079/2004 LAVORI DI SISTEMAZIONE IDRAULICA DEL TORRENTE NAJA IN COMUNE DI TODI 2° STRALCIO	0,00	0,00	0,00	0,00	0,00	0,00	0,00	0,00	0,00	0,00	0,00	0,00
2.13	130316	0	DD7479/2003 LAVORI DI MANUTENZIONE ORDINARIA ALLE OPERE DI BONIFICA PROGRAMMA 2003	0,00	0,00	0,00	0,00	0,00	0,00	0,00	0,00	0,00	0,00	0,00	0,00
2.13	130317	0	NOTA RU68173/2004 LAVORI DI SISTEMAZIONE IDRAULICA DEI FOSSI DI COLLESCIPOLI, VALLO E MORGNANO IN COMUNE DI TERNI	0,00	0,00	0,00	0,00	0,00	0,00	0,00	0,00	0,00	0,00	0,00	0,00
2.13	130318	0	DD2937/2005 LAVORI DI MANUTENZIONE ORDINARIA ALLE OPERE DI BONIFICA PROGRAMMA 2004	0,00	0,00	0,00	0,00	0,00	0,00	0,00	0,00	0,00	0,00	0,00	0,00
2.13	130319	0	NOTA RU7276/2005 LAVORI DI SISTEMAZIONE IDRAULICA DEI CORSI D'ACQUA DEMANIALI ED INTERVENTI DI SISTEMAZIONE IDRAULICA FORESTALE DI RECUPERO AMBIENTALE	0,00	0,00	0,00	0,00	0,00	0,00	0,00	0,00	0,00	0,00	0,00	0,00
2.13	130320	0	NOTA RU13318/2005 LAVORI DI SOMMA URGENZA SUL FOSSO DI CHIOANO IN COMUNE DI TODI LOC.SAN DAMIANO 2° INTERVENTO	0,00	0,00	0,00	0,00	0,00	0,00	0,00	0,00	0,00	0,00	0,00	0,00
2.13	130321	0	NOTA RU98920/2005 MANUTENZIONE DEI CORSI D'ACQUA RICOMPRESI NEL PIANO STRAORDINARIO TERRITORIALE PER LA RIDUZIONE DEL RISCHIO IDRAULICO	0,00	0,00	0,00	0,00	0,00	0,00	0,00	0,00	0,00	0,00	0,00	0,00
2.13	130322	0	NOTA RU143100/2005 PIANO DI SVILUPPO RURALE 2000/2006 SISTEMAZIONE IDRAULICA DI VARI CORSI D'ACQUA	0,00	0,00	0,00	0,00	0,00	0,00	0,00	0,00	0,00	0,00	0,00	0,00
2.13	130323	0	LAVORI DI MANUTENZIONE ORDINARIA ALLE OPERE DI BONIFICA PROGRAMMA 2005	0,00	0,00	0,00	0,00	0,00	0,00	0,00	0,00	0,00	0,00	0,00	0,00
2.13	130324	0	LAVORI DI MANUTENZIONE AGLI IMPIANTI IRRIGUI IN DESTRA E SINISTRA NERA ANNO 2004	0,00	0,00	0,00	0,00	0,00	0,00	0,00	0,00	0,00	0,00	0,00	0,00
2.13	130325	0	DD4276/2006 LAVORI DI MANUTENZIONE AGLI IMPIANTI IRRIGUI IN DESTRA E SINISTRA NERA ANNO 2006	0,00	0,00	0,00	0,00	0,00	0,00	0,00	0,00	0,00	0,00	0,00	0,00
2.13	130326	0	DD7805/2005 LAVORI DI MANUTENZIONE STRAORDINARIA AGLI IMPIANTI DI IRRIGAZIONE A PIOGGIA IN DESTRA E SINISTRA NERA ANNO 2005	0,00	0,00	0,00	0,00	0,00	0,00	0,00	0,00	0,00	0,00	0,00	0,00
2.13	130327	0	LAVORI DI RIPARAZIONE DANNI ALLUVIONALI NOVEMBRE-DICEMBRE 2005 INTERO COMPRENSORIO	0,00	0,00	0,00	0,00	0,00	0,00	0,00	0,00	0,00	0,00	0,00	0,00
2.13	130328	0	DD5476/2006 LAVORI DI SISTEMAZIONE IDRAULICA DEL FIUME NERA PER LA MESSA IN SICUREZZA DELLE AREE A MAGGIOR RISCHIO DI INONDAZIONE DELLA CONCA TERNANA SUB-AREA 1	0,00	0,00	0,00	0,00	0,00	0,00	0,00	0,00	0,00	0,00	0,00	0,00
2.13	130329	0	LAVORI DI MANUTENZIONE DEI CORSI D'ACQUA DEL COMPRENSORIO FINANZIATI DALLA REGIONE UMBRIA ANNO 2007	0,00	0,00	0,00	0,00	0,00	0,00	0,00	0,00	0,00	0,00	0,00	0,00
2.13	130330	0	LAVORI DI SISTEMAZIONE IDRAULICA DEL FIUME NERA PER LA MESSA IN SICUREZZA DELLE AREE A MAGGIOR RISCHIO DI ALLAGABILITA' 1° LOTTO	0,00	0,00	0,00	0,00	0,00	0,00	0,00	0,00	0,00	0,00	0,00	0,00

Titolario	Capitolo	Articolo	Descrizione degli articoli	Residui conservati	Stanziamenti definitivi di bilancio competenza	Totale impegni		Pagamenti			Determinazione dei residui			Differenze	
						Gestione residui	Gestione competenza	Residui	Competenza	Totale (Col. 5+6)	Residui passivi da riportare: Dai residui	Residui passivi da riportare: Dalla competenza	Residui passivi da riportare: Totale (Col. 8+9)	Residui: Insuss.ti	Competenza: Economie
				1	2	3	4	5	6	7	8	9	10	11	12
				Euro	Euro	Euro	Euro	Euro	Euro	Euro	Euro	Euro	Euro	Euro	Euro
2.13	130331	0	LAVORI DI SISTEMAZIONE IDRAULICA DEL FIUME NERA PER LA MESSA IN SICUREZZA DELLE AREE A MAGGIOR RISCHIO DI ALLA GABILITA' 3° STRALCIO 1° LOTTO	0,00	0,00	0,00	0,00	0,00	0,00	0,00	0,00	0,00	0,00	0,00	0,00
2.13	130332	0	LAVORI DI MANUTENZIONE DEGLI IMPIANTI DI IRRIGAZIONE IN DESTRA E SINISTRA NERA ANNO 2007	0,00	0,00	0,00	0,00	0,00	0,00	0,00	0,00	0,00	0,00	0,00	0,00
2.13	130333	0	LAVORI URGENTI PER LA SISTEMAZIONE DEL FOSSO S. ANTONIO IN LOC. CASE BAIATE NEL COMUNE DI TODI	0,00	0,00	0,00	0,00	0,00	0,00	0,00	0,00	0,00	0,00	0,00	0,00
2.13	130334	0	NOTA RU194312/2006 LAVORI DI RIFACIMENTO DEI TELI IMPERMEABILI DEGLI INVASI COLLINARI NEL COMUNE DI SANGEMINI	0,00	0,00	0,00	0,00	0,00	0,00	0,00	0,00	0,00	0,00	0,00	0,00
2.13	130335	0	NOTA RU25122/2007 LAVORI DI SISTEMAZIONE IDRAULICA PER L'ADEGUAMNETO DI DUE ATTRAVERSAMENTI: FOSSO S.ANDREA IN LOC.COLLINA E TORRENTE NAJA LOC. S.LUCIA NEL COMUNE DI ACQUASPARTA	0,00	0,00	0,00	0,00	0,00	0,00	0,00	0,00	0,00	0,00	0,00	0,00
2.13	130336	0	DD6762/2007 PERIZIA STUDI PER L'ELEBORAZIONE DI UN NUOVO PIANO DI CLASSIFICA E PROGRAMMA MANUTENZIONI IDRAULICHE	0,00	0,00	0,00	0,00	0,00	0,00	0,00	0,00	0,00	0,00	0,00	0,00
2.13	130337	0	DD6755/2007 LAVORI PER IL RIPRISTINO OFFICIOSITA' IDRAULICA CORSI D'ACQUA	0,00	0,00	0,00	0,00	0,00	0,00	0,00	0,00	0,00	0,00	0,00	0,00
2.13	130338	0	PIANO DI SVILUPPO RURALE REGIONE UMBRIA 2007-2013	0,00	0,00	0,00	0,00	0,00	0,00	0,00	0,00	0,00	0,00	0,00	0,00
2.13	130339	0	LAVORI DI MANUTENZIONE DEGLI IMPIANTI DI IRRIGAZIONE IN DESTRA E SINISTRA NERA ANNO 2008 nota 70432/2008	0,00	0,00	0,00	0,00	0,00	0,00	0,00	0,00	0,00	0,00	0,00	0,00
2.13	130340	0	LAVORI DI MANUTENZIONE STRAORDINARIA AGLI IMPIANTI DI IRRIGAZIONE DELLA CONCA TERNANA ANNO 2009	0,00	0,00	0,00	0,00	0,00	0,00	0,00	0,00	0,00	0,00	0,00	0,00
2.13	130341	0	LAVORI DI SISTEMAZIONE IDRAULICA DEL FOSSO DI ANCAIANO NEL COMUNE DI FERENTILLO	0,00	0,00	0,00	0,00	0,00	0,00	0,00	0,00	0,00	0,00	0,00	0,00
2.13	130342	0	LAVORI DI MANUTENZIONE ORDINARIA DEL FIUME NERA NEI COMUNI DI FERENTILLO E ARRONE	0,00	0,00	0,00	0,00	0,00	0,00	0,00	0,00	0,00	0,00	0,00	0,00
2.13	130343	0	LAVORI DI RISTRUTTURAZIONE IMPIANTO DI IRRIGAZIONE A PIOGGIA ION DESTRA NERA PIANO DI SVILUPPO RURALE 2007-2013	0,00	0,00	0,00	0,00	0,00	0,00	0,00	0,00	0,00	0,00	0,00	0,00
2.13	130344	0	LAVORI DI MANUTENZIONE STRAORDINARIA DEI FOSSI QUADRO, S.ANTONIO E ALTRI NEL COMUNE DI TODI	0,00	0,00	0,00	0,00	0,00	0,00	0,00	0,00	0,00	0,00	0,00	0,00
2.13	130345	0	LAVORI PER IL RIPRISTINO DELL'OFFICIOSITA' IDRAULICA DEI CORSI D'ACQUA 2009 DD4118/2009 1° STRALCIO	0,00	0,00	0,00	0,00	0,00	0,00	0,00	0,00	0,00	0,00	0,00	0,00
2.13	130346	0	LAVORI DI MANUTENZIONE STRAORDINARIA AGLI IMPIANTI DI IRRIGAZIONE DELLA CONCA TERNANA ANNO 2010	0,00	0,00	0,00	0,00	0,00	0,00	0,00	0,00	0,00	0,00	0,00	0,00
2.13	130347	0	DD 9126/2009 LAVORI DI ADEGUAMENTO, MIGLIORAMENTO E AGGIORNAMENTO TECNOLOGICO DELLE RETI IRRIGUE PUBBLICHE	0,00	0,00	0,00	0,00	0,00	0,00	0,00	0,00	0,00	0,00	0,00	0,00
2.13	130348	0	DD12091/2009 LAVORI DI MANUTENZIONE ORDINARIA DEI FOSSI VALENZA, VALLECAPRINA E VALLO NEL COMUNE DI TERNI	0,00	0,00	0,00	0,00	0,00	0,00	0,00	0,00	0,00	0,00	0,00	0,00
2.13	130349	0	LAVORI DI RIPARAZIONE DANNI ALLUVIONALI GENNAIO 2010	0,00	0,00	0,00	0,00	0,00	0,00	0,00	0,00	0,00	0,00	0,00	0,00
2.13	130350	0	DD5192/2010 + DD5193/2010 LAVORI DI SOMMA URGENZA PER IL RIPRISTINO DELLA SEZIONE IDRAULICA DEL TORRENTE ARNATA, DEL FOSSO SAN DAMIANO,E DEL TORRENTE RIO BAGNO, E DEL TORRENTE NAJA NEL COMUNE DI TODI	2.243,64	0,00	2.243,64	0,00	0,00	0,00	0,00	2.243,64	0,00	2.243,64	0,00	0,00
2.13	130351	0	PERIZIA STUDI PER LA VERIFICA DELLE AREE INONDABILI CORSI D'ACQUA RETICOLO SECONDARIO	0,00	0,00	0,00	0,00	0,00	0,00	0,00	0,00	0,00	0,00	0,00	0,00

Titolario	Capitolo	Articolo	Descrizione degli articoli	Residui conservati	Stanziamenti definitivi di bilancio competenza	Totale impegni		Pagamenti			Determinazione dei residui			Differenze	
						Gestione residui	Gestione competenza	Residui	Competenza	Totale (Col. 5+6)	Residui passivi da riportare: Dai residui	Residui passivi da riportare: Dalla competenza	Residui passivi da riportare: Totale (Col. 8+9)	Residui: Insuss.ti	Competenza: Economie
				1	2	3	4	5	6	7	8	9	10	11	12
				Euro	Euro	Euro	Euro	Euro	Euro	Euro	Euro	Euro	Euro	Euro	Euro
2.13	130352	0	LAVORI DI SISTEMAZIONE IDRAULICA PER LA MESSA IN SICUREZZA FOSSO CARONE 1° STRALCIO	0,00	0,00	0,00	0,00	0,00	0,00	0,00	0,00	0,00	0,00	0,00	0,00
2.13	130353	0	LAVORI DI AMMODERNAMENTO DEGLI IMPIANTI DI IRRIGAZIONE DELLE CONCA TERNANA ANNO 2011	0,00	0,00	0,00	0,00	0,00	0,00	0,00	0,00	0,00	0,00	0,00	0,00
2.13	130354	0	LAVORI DI SISTEMAZIONE IDRAULICA PER LA MESSA IN SICUREZZA DEL FOSSO DI STRONCONE NEL COMUNE DI TERNI	392.679,46	0,00	16.000,00	0,00	0,00	0,00	0,00	16.000,00	0,00	16.000,00	376.679,46	0,00
2.13	130355	0	LAVORI DI RIPARAZIONE DANNI ALLUVIONALI OTTOBRE, NOVEMBRE, DICEMBRE 2010	577,01	0,00	577,01	0,00	0,00	0,00	0,00	577,01	0,00	577,01	0,00	0,00
2.13	130356	0	DD1829/2011 LAVORI DI MANUTENZIONE STRAORDINARIA DEL TORRENTE NAJA IN LOC. S.ISIDORO NEL COMUNE DI TODI	1.571,49	0,00	1.571,49	0,00	0,00	0,00	0,00	1.571,49	0,00	1.571,49	0,00	0,00
2.13	130357	0	DD4058/2011 LAVORI URGENTI PER IL RIPRISTINO DI ALCUNI TRATTI SPONDALI DEL FOSSO DI CHIOANO NEL COMUNE DI TODI	1.430,66	0,00	1.430,66	0,00	0,00	0,00	0,00	1.430,66	0,00	1.430,66	0,00	0,00
2.13	130358	0	LAVORI DI SISTEMAZIONE IDRAULICA DEL FOSSO DI SARGIOLA IN COMUNE DI POLINO	0,00	0,00	0,00	0,00	0,00	0,00	0,00	0,00	0,00	0,00	0,00	0,00
2.13	130359	0	LAVORI DI SOMMA URGENZA SUL FOSSO ACQUA CARPINO IN COMUNE DI STRONCONE	0,00	0,00	0,00	0,00	0,00	0,00	0,00	0,00	0,00	0,00	0,00	0,00
2.13	130360	0	LAVORI DI MANUTENZIONE DEL FOSSO DI SPINACETO IN COMUNE DI ORVIETO	0,00	0,00	0,00	0,00	0,00	0,00	0,00	0,00	0,00	0,00	0,00	0,00
2.13	130361	0	LAVORI DI REALIZZAZIONE DI UN PONTE SU FOSSO DI PENNA NEI COMUNI DI GIOVE E PENNA IN TEVERINA	0,00	0,00	0,00	0,00	0,00	0,00	0,00	0,00	0,00	0,00	0,00	0,00
2.13	130362	0	LAVORI DI AMMODERNAMENTO DEGLI IMPIANTI DI IRRIGAZIONE DELLA CONCA TERNANA ANNO 2012	0,00	0,00	0,00	0,00	0,00	0,00	0,00	0,00	0,00	0,00	0,00	0,00
2.13	130363	0	LAVORI DI REALIZZAZIONE MINICENTRALE IDROELETTRICA SUL CANALE SERSIMONE	0,00	300.000,00	0,00	0,00	0,00	0,00	0,00	0,00	0,00	0,00	0,00	300.000,00
2.13	130364	0	LAVORI DI RISTRUTTURAZIONE IMPIANTO DI IRRIGAZIONE A PIOGGIA IN DESTRA NERA - PIANO DI SVILUPPO RURALE 2014/2020 - RIFACIMENTO INVASI COLLINARI A - C	0,00	0,00	0,00	0,00	0,00	0,00	0,00	0,00	0,00	0,00	0,00	0,00
2.13	130365	0	LAVORI DI AMMODERNAMENTO DEGLI IMPIANTI DI IRRIGAZIONE DELLA CONCA TERNANA ANNO 2014	0,00	0,00	0,00	0,00	0,00	0,00	0,00	0,00	0,00	0,00	0,00	0,00
2.13	130366	0	LAVORI DI SISTEMAZIONE IDRAULICA DEL FIUME NERA 3° STRALCIO 2° LOTTO	0,00	0,00	0,00	0,00	0,00	0,00	0,00	0,00	0,00	0,00	0,00	0,00
2.13	130367	0	LAVORI DI SISTEMAZIONE IDRAULICA DEL FIUME NERA 3° STRALCIO 3° LOTTO	100.067,94	0,00	0,00	0,00	0,00	0,00	0,00	0,00	0,00	0,00	100.067,94	0,00
2.13	130368	0	PSR 2014 - 2020 RIPRISTINO OFFICIOSITA' IDRAULICA CORSI D'ACQUA RICADENTI NEL COMPRENSORIO CONSORTILE	80.376,36	0,00	80.376,36	0,00	0,00	0,00	0,00	80.376,36	0,00	80.376,36	0,00	0,00
2.13	130369	0	RIMOZIONE ALBERATURE TORRENTE NAJA	0,00	0,00	0,00	0,00	0,00	0,00	0,00	0,00	0,00	0,00	0,00	0,00
2.13	130370	0	LAVORI DI RIPRISTINO OFFICIOSITA' IDRAULICA RETICOLO PROVINCIA DI TERNI (DESTRA E SINISTRA NERA)	0,00	0,00	0,00	0,00	0,00	0,00	0,00	0,00	0,00	0,00	0,00	0,00
2.13	130371	0	LAVORI DI SISTEMAZIONE IDRAULICA DEL FOSSO DI STRONCONE - 2° STRALCIO	31.593,77	0,00	31.593,77	0,00	9.948,67	0,00	9.948,67	21.645,10	0,00	21.645,10	0,00	0,00
2.13	130372	0	REALIZZAZIONE DI CENTRALE MINI IDROELETTRICA SUL CANALE CERVINO IN LOC. PAPIGNO	0,00	0,00	0,00	0,00	0,00	0,00	0,00	0,00	0,00	0,00	0,00	0,00
2.13	130373	0	RIFACIMENTO IMPIANTO DI DISTRIBUZIONE NEL COMPRENSORIO DI IRRIGAZIONE IN DX FIUME NERA (TOT.PROG. 10.000.000,00) - COMIZIO INVASO B e C	109.478,29	0,00	50.000,00	0,00	0,00	0,00	0,00	50.000,00	0,00	50.000,00	59.478,29	0,00
2.13	130374	0	IMPLEMENTAZIONE SISTEMA DI TELECONTROLLO NEI CANALI A SCORRIMENTO E A PIOGGIA NEL COMPRENSORIO DI IRRIGAZIONE IN DESTRA E SINISTRA NERA	0,00	0,00	0,00	0,00	0,00	0,00	0,00	0,00	0,00	0,00	0,00	0,00

CONSORZIO DI BONIFICA TEVERE NERA
P.zza Enrico Fermi, 5
05100 Terni TR
c.f. 80000110553

Titolario	Capitolo	Articolo	Descrizione degli articoli	Residui conservati	Stanziamenti definitivi di bilancio competenza	Totale impegni		Pagamenti			Determinazione dei residui			Differenze	
						Gestione residui	Gestione competenza	Residui	Competenza	Totale (Col. 5+6)	Residui passivi da riportare: Dai residui	Residui passivi da riportare: Dalla competenza	Residui passivi da riportare: Totale (Col. 8+9)	Residui: Insuss.ti	Competenza: Economie
				1	2	3	4	5	6	7	8	9	10	11	12
				Euro	Euro	Euro	Euro	Euro	Euro	Euro	Euro	Euro	Euro	Euro	Euro
2.13	130375	0	REALIZZAZIONE N.5 MINI CENTRALI IDROELETTRICHE SUI CANALI A SCORRIMENTO NEL COMPRENSORIO DEL FIUME NERA	0,00	0,00	0,00	0,00	0,00	0,00	0,00	0,00	0,00	0,00	0,00	0,00
2.13	130376	0	RIPRISTINO OFFICIOSITA' IDRAULICA SOTTOBACINI DEL FIUME TEVERE - TORRENTE RIO GRANDE E AFFLUENTI NEI COMUNI DI MONTECCHIO, GUARDEA E ORVIETO	0,00	0,00	0,00	0,00	0,00	0,00	0,00	0,00	0,00	0,00	0,00	0,00
2.13	130377	0	SISTEMAZIONE IDRAULICA DEL TORRENTE RIO NEL COMUNE DI TODI	0,00	0,00	0,00	0,00	0,00	0,00	0,00	0,00	0,00	0,00	0,00	0,00
2.13	130378	0	SISTEMAZIONE IDRAULICA BACINO DEL TORRENTE AIA NEL COMUNE DI OTRICOLI	0,00	0,00	0,00	0,00	0,00	0,00	0,00	0,00	0,00	0,00	0,00	0,00
2.13	130379	0	RIPRISTINO OFFICIOSITA' IDRAULICA SOTTOBACINI DEL FIUME TEVERE - TORRENTE NAJA	0,00	0,00	0,00	0,00	0,00	0,00	0,00	0,00	0,00	0,00	0,00	0,00
2.13	130380	0	RIPRISTINO OFFICIOSITA' IDRAULICA SOTTOBACINI DEL FIUME TEVERE - TORRENTE RIO BAGNO	0,00	0,00	0,00	0,00	0,00	0,00	0,00	0,00	0,00	0,00	0,00	0,00
2.13	130381	0	SISTEMAZIONE IDRAULICA FOSSI MASSA MARTANA E TRIVIO NEI COMUNI DI MASSA MARTANA E ACQUASPARTA	0,00	0,00	0,00	0,00	0,00	0,00	0,00	0,00	0,00	0,00	0,00	0,00
2.13	130382	0	SISTEMAZIONE IDRAULICA BACINO DEL TORRENTE CALAMONE NEL COMUNE DI NARNI	0,00	0,00	0,00	0,00	0,00	0,00	0,00	0,00	0,00	0,00	0,00	0,00
2.13	130383	0	RIPRISTINO OFFICIOSITA' IDRAULICA DEL SOTTOBACINO DEL FIUME NERA IN SX IDRAULICA - FOSSI STRONCONE VALENZA VALLECAPRINA E TORRENTE AJA NEI COMUNI DI TERNI NARNI E STRONCONE	0,00	0,00	0,00	0,00	0,00	0,00	0,00	0,00	0,00	0,00	0,00	0,00
2.13	130384	0	RIPRISTINO OFFICIOSITA' IDRAULICA TORRENTE RIO E TORRENTI SERRA E TESCINO - RESIDUI DANNI 2005 - DRU 849/2016	0,00	0,00	0,00	0,00	0,00	0,00	0,00	0,00	0,00	0,00	0,00	0,00
2.13	130385	0	MANUTENZIONE STRAORDINARIA ANNO 2017 SUGLI IMPIANTI DI IRRIGAZIONE A PIOGGIA NEI BACINI NERA E TEVERE	0,00	0,00	0,00	0,00	0,00	0,00	0,00	0,00	0,00	0,00	0,00	0,00
2.13	130386	0	LAVORI URGENTI SUL FIUME NERA E SUL FOSSO SORDO NEI COMUNI DI ARRONE - MONTEFRANCO - FERENTILLO - SCHEGGINO - SANT'ANATOLIA DI NARCO - VALLO DI NERA E NORCIA	892,84	0,00	892,84	0,00	0,00	0,00	0,00	892,84	0,00	892,84	0,00	0,00
2.13	130387	0	LAVORI DI SISTEMAZIONE IDRAULICA DEL FIUME NERA - COMPLETAMENTO RISCHIO IDRAULICO TRATTO TERNI-NARNI	159.205,34	15.500.000,00	159.205,34	0,00	76.980,91	0,00	76.980,91	82.224,43	0,00	82.224,43	0,00	15.500.000,00
2.13	130388	0	REALIZZAZIONE CICLOVIA SUL FIUME NERA - TRATTO CASCATA DELLE MARMORE - TERNI	4.206.728,99	1.000.000,00	4.206.728,99	20.496,00	77.205,20	0,00	77.205,20	4.129.523,79	20.496,00	4.150.019,79	0,00	979.504,00
2.13	130389	0	MANUTENZIONE STRAORDINARIA E SISTEMAZIONE IDRAULICA CORSI D'ACQUA DEL COMPRENSORIO	0,00	0,00	0,00	0,00	0,00	0,00	0,00	0,00	0,00	0,00	0,00	0,00
2.13	130390	0	LAVORI URGENTI DI TAGLIO ALBERATURE SUI FOSSI SCHIGLIE, CESI E VALENZA NEL COMUNE DI TERNI	576,00	0,00	576,00	0,00	480,00	0,00	480,00	96,00	0,00	96,00	0,00	0,00
2.13	130391	0	PIANO DEGLI INTERVENTIPER IL RIPRISTINO DELLA OFFICIOSITA' IDRAULICA DEL RETICOLO IDROGRAFICO REGIONALE ANNO 2019/2023	25.443,27	0,00	25.443,27	0,00	0,00	0,00	0,00	25.443,27	0,00	25.443,27	0,00	0,00
2.13	130392	0	IMPLEMENTAZIONE IMPIANTO DI TELECONTROLLO DEL COMPRENSORIO DI IRRIGAZIONE DEL FIUME NERA	0,00	0,00	0,00	0,00	0,00	0,00	0,00	0,00	0,00	0,00	0,00	0,00
2.13	130393	0	ANTICIPO PROGETTAZIONE INTERVENTI DI MESSA IN SICUREZZA DEL FIUME NERA (NO SSGG)	200.739,68	0,00	200.739,68	0,00	7.138,33	0,00	7.138,33	193.601,35	0,00	193.601,35	0,00	0,00
2.13	130394	0	AMMODERNAMENTO IMPIANTO DISTRIBUZIONE DX NERA - STRALCIO RETE COMIZIALE B - LOTTO 2 - RETE COMIZIALE A - LOTTO 1	108.341,11	0,00	108.341,10	0,00	0,00	0,00	0,00	108.341,10	0,00	108.341,10	0,01	0,00
2.13	130395	0	PSR 2014/2020 - RIPRISTINO OFFICIOSITA' IDRAULICA RIO BAGNO, AIA DI OTRICOLI E ARNATA	32.288,05	0,00	32.288,05	0,00	0,00	0,00	0,00	32.288,05	0,00	32.288,05	0,00	0,00

Titolario	Capitolo	Articolo	Descrizione degli articoli	Residui conservati	Stanziamenti definitivi di bilancio competenza	Totale impegni		Pagamenti			Determinazione dei residui			Differenze	
						Gestione residui	Gestione competenza	Residui	Competenza	Totale (Col. 5+6)	Residui passivi da riportare: Dai residui	Residui passivi da riportare: Dalla competenza	Residui passivi da riportare: Totale (Col. 8+9)	Residui: Insuss.ti	Competenza: Economie
				1	2	3	4	5	6	7	8	9	10	11	12
				Euro	Euro	Euro	Euro	Euro	Euro	Euro	Euro	Euro	Euro	Euro	Euro
2.13	130396	0	ACCORDO PROGRAMMA QUADRO REGIONE UMBRIA - INTERVENTI DI CONSOLIDAMENTO TORRENTE SERRA IN COMUNE DI TERNI	0,00	0,00	0,00	0,00	0,00	0,00	0,00	0,00	0,00	0,00	0,00	0,00
2.13	130397	0	SISTEMAZIONE IDRAULICA DEL FOSSO DI STRONCONE - 1 STRALCIO - PERIZIA DI COMPLETAMENTO 2 LOTTO	16.099,68	30.000,00	16.099,68	0,00	15.551,53	0,00	15.551,53	548,15	0,00	548,15	0,00	30.000,00
2.13	130398	0	PNRR - Mitigazione rischio idraulico bacini fossi Rivo, Calcinare e Lagarello in Comune di Terni – CUP B41J22000120002 – Importo complessivo del finanziamento € 2.300.000,000;	1.482.505,62	300.519,95	1.482.505,62	84.253,37	994.182,74	0,00	994.182,74	488.322,88	84.253,37	572.576,25	0,00	216.266,58
2.13	130399	0	PNRR - Ripristino officiosità idraulica del Fiume Nera, fiume Corno ed affluenti, nei Comuni di Scheggino, Santa Anatolia di Narco, Vallo di Nera, Cerreto di Spoleto, Norcia, Cascia, Monteleone di Spoleto e Sellano – CUP B51J22000240002 – Importo complessivo del finanziamento € 700.000,00;	381.763,85	75.673,31	381.763,85	0,00	253.095,00	0,00	253.095,00	128.668,85	0,00	128.668,85	0,00	75.673,31
2.13	130400	0	PNRR - Ripristino officiosità idraulica Fiume Nera e suoi affluenti nei comuni di Narni, Terni, Arrone, Montefranco e Ferentillo – CPU B41J22000110002 – Importo complessivo del finanziamento € 600.000,00	167.223,40	88.402,53	167.223,40	62.149,95	164.338,96	60.973,19	225.312,15	2.884,44	1.176,76	4.061,20	0,00	26.252,58
2.13	130401	0	RIQUALIFICAZIONE FUNZIONALE E AMBIENTALE INVASSO TORRENTE RIO GRANDE IN COMUNE DI AMELIA	0,00	100.000,00	0,00	0,00	0,00	0,00	0,00	0,00	0,00	0,00	0,00	100.000,00
2.13	130402	0	FOSMIT - FONDI DELLA MONTAGNA AFFLUENTI TORRENTE AIA	0,00	0,00	0,00	0,00	0,00	0,00	0,00	0,00	0,00	0,00	0,00	0,00
2.13	130403	0	FOSMIT - FONDI DELLA MONTAGNA FOSSO STRONCONE E ACQUA DEL CARPINE	6.000,00	0,00	0,00	0,00	0,00	0,00	0,00	0,00	0,00	0,00	6.000,00	0,00
2.13	130404	0	ACCORDO STATO REGIONI PIANO DEGLI INTERVENTI PER IL RIPRISTINO DELLA OFFICIOSITA' IDRAULICA DEL RETICOLO IDROGRAFICO REGIONALE ANNO 2024	68.811,80	320.000,00	68.811,80	182.551,27	1.560,00	172.759,66	174.319,66	67.251,80	9.791,61	77.043,41	0,00	137.448,73
2.13	130405	0	RICALIBRATURA ARGINI FIUME NERA	0,00	400.000,00	0,00	321.246,48	0,00	250,00	250,00	0,00	320.996,48	320.996,48	0,00	78.753,52
2.13	130406	0	MANUTENZIONI SU RETICOLO DI COMPETENZA REGIONALE	0,00	350.000,00	0,00	0,00	0,00	0,00	0,00	0,00	0,00	0,00	0,00	350.000,00
2.13	130407	0	FINANZIAMENTO PROGETTAZIONE INTERVENTI SISTEMAZIONE IDRAULICA FOSSI RIVO E CALCINARE IN COMUNE DI TERNI 2° STRALCIO	0,00	150.000,00	0,00	138.965,95	0,00	0,00	0,00	0,00	138.965,95	138.965,95	0,00	11.034,05
2.13	130408	0	FINANZIAMENTO FINANZIAMENTO PROGETTAZIONE PER RIQUALIFICAZIONE FUNZIONALE ED AMBIENTALE INVASO TORRENTE RIO GRANDE IN COMUNE DI AMELIA	0,00	130.000,00	0,00	130.000,00	0,00	0,00	0,00	0,00	130.000,00	130.000,00	0,00	0,00
2.13	130409	0	INTERVENTI DI MANUTENZIONE CANALI CONSORTILI	0,00	40.000,00	0,00	0,00	0,00	0,00	0,00	0,00	0,00	0,00	0,00	40.000,00
2.13	130411	0	CONTRIBUTO NELL'AMBITO DEL PROGETTO FINALIZZATO ALLA RIDUZIONE DEL RISCHIO IDRAULICO A CARICO DEL CENTRO ITTIOGENICO REGIONALE DI BORGO CERRETO - ATTIVITA' DI ANALISI DELLE ROCCE DA SCAVO	0,00	2.080,00	0,00	2.080,00	0,00	0,00	0,00	0,00	2.080,00	2.080,00	0,00	0,00
2.13	130503	0	RL5929/89 MANUT.ORDINARIA PER LA SISTEMAZIONE DEL TORRENTE RIGO A MONTE DEL PONTE SULLA S.P.VALLE DEL TEVERE KM 7+000	0,00	0,00	0,00	0,00	0,00	0,00	0,00	0,00	0,00	0,00	0,00	0,00
2.13	130507	0	RL PROT.108/92 DEL.152/D/92 LAVORI MANUTENZIONE ORDINARIA OO.PP.BONIFICA SUL RIO TORBIDO E SUL FOSSO DI CASTIGLIONE	0,00	0,00	0,00	0,00	0,00	0,00	0,00	0,00	0,00	0,00	0,00	0,00
2.13	130509	0	RL11508/92 LAVORI DI MANUTENZIONE SUI FOSSI RIO TORBIDO E CASTIGLIONI	0,00	0,00	0,00	0,00	0,00	0,00	0,00	0,00	0,00	0,00	0,00	0,00
2.13	130510	0	LETTERE 1380 DEL 15/04/94 E 4744 DEL 28/11/94 RL..... LAVORI DI MANUTENZIONE 1993/1994	0,00	0,00	0,00	0,00	0,00	0,00	0,00	0,00	0,00	0,00	0,00	0,00
2.13	130511	0	RL7706/84 (EX 7153013) LAVORI 1aLOTTO IRRIGAZIONE TERRENI DX E SX TEVERE DISTRIBUZIONE LAZIO	0,00	0,00	0,00	0,00	0,00	0,00	0,00	0,00	0,00	0,00	0,00	0,00

Titolario	Capitolo	Articolo	Descrizione degli articoli	Residui conservati	Stanziamenti definitivi di bilancio competenza	Totale impegni		Pagamenti			Determinazione dei residui			Differenze	
						Gestione residui	Gestione competenza	Residui	Competenza	Totale (Col. 5+6)	Residui passivi da riportare: Dai residui	Residui passivi da riportare: Dalla competenza	Residui passivi da riportare: Totale (Col. 8+9)	Residui: Insuss.ti	Competenza: Economie
				1	2	3	4	5	6	7	8	9	10	11	12
				Euro	Euro	Euro	Euro	Euro	Euro	Euro	Euro	Euro	Euro	Euro	Euro
2.13	130512	0	RL9258/89 PERIZIA DI VARIANTE E SUPPL.COSTRUZIONE IMP. IRR. IN D/S TEVERE DISTRIBUZ.1øLOTTO LAZIO(RL7706/84) (TOMMASONI)	0,00	0,00	0,00	0,00	0,00	0,00	0,00	0,00	0,00	0,00	0,00	0,00
2.13	130513	0	RL9704/93 MANUTENZIONE 1992 FOSSO DI PARANZA 2ø INTERVENTO	0,00	0,00	0,00	0,00	0,00	0,00	0,00	0,00	0,00	0,00	0,00	0,00
2.13	130514	0	RL1672/97 MANUTENZIONI 1994-1995 ALLE OPERE PUBBLICHE DI BONIFICA	0,00	0,00	0,00	0,00	0,00	0,00	0,00	0,00	0,00	0,00	0,00	0,00
2.13	130515	0	NOTA 2680/97 LAVORI DI SOMMA URGENZA SUL RIO TORBIDO IN COMUNE DI CIVITELLA D'AGLIANO	0,00	0,00	0,00	0,00	0,00	0,00	0,00	0,00	0,00	0,00	0,00	0,00
2.13	130516	0	NOTA RL53427/2004 LAVORI DI SOMMA URGENZA PER IL RIPRISTINO DEL FOSSO BAGNO IN COMUNE DI ORTE	0,00	0,00	0,00	0,00	0,00	0,00	0,00	0,00	0,00	0,00	0,00	0,00
2.13	130517	0	NOTA RL1774/2005 LAVORI DI MANUTENZIONE DEI CORSI D'ACQUA RICADENTI NELLA REGIONE LAZIO	0,00	0,00	0,00	0,00	0,00	0,00	0,00	0,00	0,00	0,00	0,00	0,00
2.13	130518	0	LAVORI DI SOMMA URGENZA PER IL RIPRISTINO DEI DANNI ALLUVIONALI SETTEMBRE 2005 DEI FOSSI CASTELLO, PIAN DELLA NOCE, GAVINI E GRANELLI NEL COMUNE DI ORTE	0,00	0,00	0,00	0,00	0,00	0,00	0,00	0,00	0,00	0,00	0,00	0,00
2.13	130519	0	DD B0905/2007 LAVORI DI SOMMA URGENZA PER IL RIPRISTINO DEI FOSSI SASSONE, SAN LORENZO E BAGNO NEL COMUNE DI ORTE PER RIPARAZIONE DANNI ALLUVIONALI NOVEMBRE 2006	0,00	0,00	0,00	0,00	0,00	0,00	0,00	0,00	0,00	0,00	0,00	0,00
2.13	130520	0	B4374/2009 LAVORI DI SOMMA URGENZA PER IL RIPRISTINO DEI FOSSI PARANZA, BAGNO E CAVONE NEL COMUNE DI ORTE	0,00	0,00	0,00	0,00	0,00	0,00	0,00	0,00	0,00	0,00	0,00	0,00
2.13	130521	0	LAVORI DI SOMMA URGENZA SUI FOSSI PARANZA, RIO BAGNO E AFFLUENTI NEL COMUNE DI ORTE	2.327,09	0,00	2.327,09	0,00	0,00	0,00	0,00	2.327,09	0,00	2.327,09	0,00	0,00
2.13	130522	0	LAVORI DI SOMMA URGENZA PER IL CONSOLIDAMENTO DELLA FRANA LUNGO IL FOSSO LA TRAVERSA IN LOC. SIPICCIANO NEL COMUNE DI GRAFFIGNANO	0,00	0,00	0,00	0,00	0,00	0,00	0,00	0,00	0,00	0,00	0,00	0,00
2.13	130523	0	LAVORI DI SOMMA URGENZA - CONSOLIDAMENTO DISSESTO FRANOSO - IN COMUNE DI GRAFFIGNANO 1° E 2° STRALCIO	0,00	0,00	0,00	0,00	0,00	0,00	0,00	0,00	0,00	0,00	0,00	0,00
2.13	130524	0	DD A06011/2013 LAVORI DI SOMMA URGENZA PER IL RIPRISTINO DELL'ALVEO DEL FOSSO PARANZA NEL COMUNE DI ORTE	0,00	0,00	0,00	0,00	0,00	0,00	0,00	0,00	0,00	0,00	0,00	0,00
2.13	130525	0	DD A05748/2013 CIG 515405196D LAVORI DI SOMMA URGENZA CONSOLIDAMENTO DISSESTO FRANOSO IN LOC. PONZANO IN COMUNE DI BAGNOREGIO	0,00	0,00	0,00	0,00	0,00	0,00	0,00	0,00	0,00	0,00	0,00	0,00
2.13	130526	0	LAVORI DI RISTRUTTURAZIONE IMPIANTO IRRIGAZIONE TEVERE DISTRIBUZIONE LOTTO LAZIO	0,00	0,00	0,00	0,00	0,00	0,00	0,00	0,00	0,00	0,00	0,00	0,00
2.13	130527	0	DRL G02540 DEL 18/11/2013 LAVORI DI SOMMA URGENZA PER IL CONSOLIDAMENTO DEL DISSESTO FRANOSO NEL CENTRO ABITATO DI BAGNOREGIO	28.251,64	0,00	0,00	0,00	0,00	0,00	0,00	0,00	0,00	0,00	28.251,64	0,00
2.13	130528	0	LAVORI DI SOMMA URGENZA PER IL CONSOLIDAMENTO DEL DISSESTO FRANOSO IN LOC. S.MICHELE NEL COMUNE DI CIVITELLA D'AGLIANO	18.347,15	0,00	0,00	0,00	0,00	0,00	0,00	0,00	0,00	0,00	18.347,15	0,00
2.13	130529	0	MANUTENZIONE STRAORDINARIA IMPIANTO DI DISTRIBUZIONE DEL BACINO DI IRRIGAZIONE IN DESTRA TEVERE NEI COMUNI DI CASTIGLIONE IN TEVERINA E CIVITELLA D'AGLIANO	0,00	0,00	0,00	0,00	0,00	0,00	0,00	0,00	0,00	0,00	0,00	0,00
2.13	130530	0	PNRR - Ripristino officiosità idraulica fiume Tevere e affluenti nei comuni di Attigliano, Orvieto, Todi, Acquasparta, Montecastrilli e Avigliano Umbro – CUP B71J2200010002 – Importo complessivo del finanziamento € 600.000,00;	200.496,84	148.328,84	200.496,84	116.567,24	180.331,40	0,00	180.331,40	20.165,44	116.567,24	136.732,68	0,00	31.761,60
2.13	130531	0	PSR - RIFACIMENTO CABINE DI CAMMINATE E CAMPODUCA	0,00	2.000.000,00	0,00	0,00	0,00	0,00	0,00	0,00	0,00	0,00	0,00	2.000.000,00

Titolario	Capitolo	Articolo	Descrizione degli articoli	Residui conservati	Stanziamenti definitivi di bilancio competenza	Totale impegni		Pagamenti			Determinazione dei residui			Differenze	
						Gestione residui	Gestione competenza	Residui	Competenza	Totale (Col. 5+6)	Residui passivi da riportare: Dai residui	Residui passivi da riportare: Dalla competenza	Residui passivi da riportare: Totale (Col. 8+9)	Residui: Insuss.ti	Competenza: Economie
				1	2	3	4	5	6	7	8	9	10	11	12
				Euro	Euro	Euro	Euro	Euro	Euro	Euro	Euro	Euro	Euro	Euro	Euro
2.13	153001	0	RP83 15BIS1 RL4128/82 SISTEMAZIONE 2øSTRALCIO CANALI RIGO, TRAVERSO, SAMBUCO	0,00	0,00	0,00	0,00	0,00	0,00	0,00	0,00	0,00	0,00	0,00	0,00
2.13	153006	0	RP83 15BIS6 RL6103/83 SISTEMAZIONE FOSSI PISCIARELLO, RONCIONE E VEZZA	0,00	0,00	0,00	0,00	0,00	0,00	0,00	0,00	0,00	0,00	0,00	0,00
2.13	153007	0	RP83 15BIS7 RL6333/82 SIST.MONTECALVELLO-TORBIDO	0,00	0,00	0,00	0,00	0,00	0,00	0,00	0,00	0,00	0,00	0,00	0,00
2.13	153012	0	RP85 15BIS13 RL7706/84 LAVORI 1øLOTTO IRRIGAZIONE TERRENI DX E SX TEVERE DISTRIBUZIONE LAZIO	0,00	0,00	0,00	0,00	0,00	0,00	0,00	0,00	0,00	0,00	0,00	0,00
			TOTALE CATEGORIA 2.13	**7.826.060,97**	**20.935.004,63**	**7.237.236,48**	**1.058.310,26**	**1.780.812,74**	**233.982,85**	**2.014.795,59**	**5.456.423,74**	**824.327,41**	**6.280.751,15**	**588.824,49**	**19.876.694,37**
			CATEGORIA 14 - REALIZZAZIONE OPERE IN CONCESSIONE DA ALTRI ENTI												
2.14	140002	0	NOTA PROVINCIA DI TERNI DEL 04/07/2003 LAVORI DI RICOSTRUZIONE DI UN TRATTO DI CANALETTA IRRIGUA ESISTENTE IN VIA TRIESTE NEL COMUNE DI TERNI	0,00	0,00	0,00	0,00	0,00	0,00	0,00	0,00	0,00	0,00	0,00	0,00
2.14	140003	0	LAVORI DI MANUTENZIONE CORSI D'ACQUA DEL COMPRENSORIO FINANZIATI DALLA PROVINCIA DI TERNI ANNO 2007	0,00	0,00	0,00	0,00	0,00	0,00	0,00	0,00	0,00	0,00	0,00	0,00
2.14	140004	0	DELIBERAZIONE 323/2006 LAVORI DI SISTEMAZIONE IDRAULICA DEL FOSSO VALLO NEL COMUNE DI TERNI 1° STRALCIO	0,00	0,00	0,00	0,00	0,00	0,00	0,00	0,00	0,00	0,00	0,00	0,00
2.14	140005	0	LAVORI DI RIMOZIONE ALBERATURE E MANUTENZIONE CORSI D'ACQUA DEL COMPRENSORIO FINANZIATI DALLA PROVINCIA DI TERNI ANNO 2010	0,00	0,00	0,00	0,00	0,00	0,00	0,00	0,00	0,00	0,00	0,00	0,00
2.14	140006	0	COMPETENZE RELATIVE ALL'ORGANIZZAZIONE DEL PRESIDIO IDRAULICO TERRITORIALE (SENZA SS.GG)	0,00	0,00	0,00	0,00	0,00	0,00	0,00	0,00	0,00	0,00	0,00	0,00
2.14	140007	0	LAVORI MANUTENZIONE FOSSI COLATORI LOC. PIAN DI SAN MARTINO IN COMUNE DI TODI	0,00	0,00	0,00	0,00	0,00	0,00	0,00	0,00	0,00	0,00	0,00	0,00
2.14	140008	0	LAVORI MANTENIMENTO E RIPRISTINO OFFICIOSITA IDRAULICA FOSSO RIO BAGNO IN COMUNE DI TODI	0,00	0,00	0,00	0,00	0,00	0,00	0,00	0,00	0,00	0,00	0,00	0,00
2.14	140009	0	LAVORI DI MANTENIMENTO E RIPRISTINO OFFICIOSITA' IDRAULICA FOSSO RIO BAGNO	0,00	0,00	0,00	0,00	0,00	0,00	0,00	0,00	0,00	0,00	0,00	0,00
2.14	140010	0	LAVORI DI MANTENIMENTO E RIPRISTINO OFFICIOSITA' IDRAULICA FOSSO RIVO	0,00	0,00	0,00	0,00	0,00	0,00	0,00	0,00	0,00	0,00	0,00	0,00
			TOTALE CATEGORIA 2.14	**0,00**	**0,00**	**0,00**	**0,00**	**0,00**	**0,00**	**0,00**	**0,00**	**0,00**	**0,00**	**0,00**	**0,00**
			CATEGORIA 15 - ACQUISTO DI VALORI MOBILIARI E IMMOBILIARI												
2.15	150010	0	ACQUISTO DI TITOLI (RECIPROCO CAP.120010)	0,00	0,00	0,00	0,00	0,00	0,00	0,00	0,00	0,00	0,00	0,00	0,00
2.15	150020	0	ACQUISTO IMMOBILI (SEDE)	281.891,02	400.000,00	281.891,02	392.189,95	261.777,43	340.882,80	602.660,23	20.113,59	51.307,15	71.420,74	0,00	7.810,05
			TOTALE CATEGORIA 2.15	**281.891,02**	**400.000,00**	**281.891,02**	**392.189,95**	**261.777,43**	**340.882,80**	**602.660,23**	**20.113,59**	**51.307,15**	**71.420,74**	**0,00**	**7.810,05**
			CATEGORIA 16 - CONCESSIONE CREDITI E ANTICIPAZIONI												
			TOTALE CATEGORIA 2.16	**0,00**	**0,00**	**0,00**	**0,00**	**0,00**	**0,00**	**0,00**	**0,00**	**0,00**	**0,00**	**0,00**	**0,00**
			TOTALE TITOLO 2	**9.584.039,43**	**22.263.004,63**	**8.988.984,95**	**1.830.808,12**	**3.495.673,00**	**761.245,90**	**4.256.918,90**	**5.493.311,95**	**1.069.562,22**	**6.562.874,17**	**595.054,48**	**20.432.196,51**
			TITOLO 3 - ESTINZIONE DI MUTUI E ANTICIPAZIONI												
			CATEGORIA 17 - ESTINZIONE DI MUTUI PASSIVI E ANTICIPAZIONI												
3.17	170010	0	RIMBORSI DI ANTICIPAZIONI DI CASSA E PRESTITI A BREVE TERMINE (RECIPROCO CAP.140010)	0,00	8.000.000,00	0,00	0,00	0,00	0,00	0,00	0,00	0,00	0,00	0,00	8.000.000,00
3.17	170020	0	QUOTA CAPITALE PER AMMORTAMENTO MUTUI (QUOTA INTERESSI VEDASI CAP 050020)	0,00	35.100,00	0,00	35.000,62	0,00	35.000,62	35.000,62	0,00	0,00	0,00	0,00	99,38
			TOTALE CATEGORIA 3.17	**0,00**	**8.035.100,00**	**0,00**	**35.000,62**	**0,00**	**35.000,62**	**35.000,62**	**0,00**	**0,00**	**0,00**	**0,00**	**8.000.099,38**

Titolario	Capitolo	Articolo	Descrizione degli articoli	Residui conservati	Stanziamenti definitivi di bilancio competenza	Totale impegni		Pagamenti			Determinazione dei residui			Differenze	
						Gestione residui	Gestione competenza	Residui	Competenza	Totale (Col. 5+6)	Residui passivi da riportare: Dai residui	Residui passivi da riportare: Dalla competenza	Residui passivi da riportare: Totale (Col. 8+9)	Residui: Insuss.ti	Competenza: Economie
				1	2	3	4	5	6	7	8	9	10	11	12
				Euro	Euro	Euro	Euro	Euro	Euro	Euro	Euro	Euro	Euro	Euro	Euro
			TOTALE TITOLO 3	**0,00**	**8.035.100,00**	**0,00**	**35.000,62**	**0,00**	**35.000,62**	**35.000,62**	**0,00**	**0,00**	**0,00**	**0,00**	**8.000.099,38**
			TITOLO 4 - PARTITE DI GIRO												
4	390305	0	RP83 39/1 DM8321/83 (DM8244/85 E DM8629/88) ANTICIPAZIONE "COSTRUZIONE" 1øLOTTO MAF (1 STRALCIO) IRR.DX E SX TEVERE	0,00	0,00	0,00	0,00	0,00	0,00	0,00	0,00	0,00	0,00	0,00	0,00
4	390321	0	RP86 39/1 DM8244/85 ANTICIP.COMPLETAMENTO 1LOTTO IMPIANTO IRRIGAZIONE PIOGGIA TEVERE	0,00	0,00	0,00	0,00	0,00	0,00	0,00	0,00	0,00	0,00	0,00	0,00
4	390323	0	RP86 DM430/85 ANTICIP.ESTENDIMENTO IRRIGAZIONE AL COMPRENS. DI COLLINA	0,00	0,00	0,00	0,00	0,00	0,00	0,00	0,00	0,00	0,00	0,00	0,00
4	390526	0	RP86 39/3 RL7706/84 ANTICIPAZ.IMPIANTO TEVERE 1LOTTO DISTRI-BUZIONE LAZIO	0,00	0,00	0,00	0,00	0,00	0,00	0,00	0,00	0,00	0,00	0,00	0,00
4	421000	0	NOTA RU8961/98 ANTICIPAZIONE MANUTENZIONI OO.PP DI BONIFICA PROGRAMMA 1998	0,00	0,00	0,00	0,00	0,00	0,00	0,00	0,00	0,00	0,00	0,00	0,00
4	421001	0	DD5721/98+4533/99 ANTICIPAZIONE ACCORDO DI PROGRAMMA REGIONEUMBRIA FEBBRAIO 1998 PER MANUTENZIONE ALVEI DI III CATEGORIA	0,00	0,00	0,00	0,00	0,00	0,00	0,00	0,00	0,00	0,00	0,00	0,00
4	421002	0	RU.....ANTICIPAZIONE LAVORI DI SOMMA URGENZA PER EVENTI ALLUVIONALI OTTOBRE 98 NEL TORRENTE TARQUINIO LOC. MOLINELLE	0,00	0,00	0,00	0,00	0,00	0,00	0,00	0,00	0,00	0,00	0,00	0,00
4	421003	0	RU..... ANTICIPAZIONE LAVORI SUL FOSSO MELACI DETERMINAZIONEDIRIGENZIALE RU 05/11/1998	0,00	0,00	0,00	0,00	0,00	0,00	0,00	0,00	0,00	0,00	0,00	0,00
4	421004	0	RU.....ANTICIPAZIONE LAVORI DI SOMMA URGENZA SUL TORRENTE AIA DETERMINAZIONE DIRIGENZIALE RU 05/11/1998	0,00	0,00	0,00	0,00	0,00	0,00	0,00	0,00	0,00	0,00	0,00	0,00
4	421005	0	RU6456/98 ANTICIPAZIONE LAVORI DI PRONTO INTERVENTO SUL FOSSO TARQUINIO	0,00	0,00	0,00	0,00	0,00	0,00	0,00	0,00	0,00	0,00	0,00	0,00
4	421006	0	NOTA RU101981/IV/99 ANTICIPAZIONE MANUTENZIONE STRAORDINARIA IMPIANTI IRRIGAZIONE ANNO 1999 DD8136/99	0,00	0,00	0,00	0,00	0,00	0,00	0,00	0,00	0,00	0,00	0,00	0,00
4	421007	0	DD5172/99 ANTICIPAZIONE MANUTENZIONE OO.PP DI BINIFICA PROGRAMMA 1999	0,00	0,00	0,00	0,00	0,00	0,00	0,00	0,00	0,00	0,00	0,00	0,00
4	421008	0	RU NOTA 12274/IV/A/2000 ANTICIPAZIONE MANUTENZIONE OO.PP DI BONIFICA PROGRAMMA 2000	0,00	0,00	0,00	0,00	0,00	0,00	0,00	0,00	0,00	0,00	0,00	0,00
4	421009	0	RU603/2000 ANTICIPAZIONE MANUTENZIONE STRAORDINARIA 2000 IMPIANTO IRRIGUO DX E SX NERA (DD9368/2000)	0,00	0,00	0,00	0,00	0,00	0,00	0,00	0,00	0,00	0,00	0,00	0,00
4	421010	0	RU6456/98 ANTICIPAZIONE CONSOLIDAMENTO VERSANTE SETTENTR. DI DUNAROBBA ACCORDO DI PROGRAMMA CON COMUNE DI AVIGLIANO	0,00	0,00	0,00	0,00	0,00	0,00	0,00	0,00	0,00	0,00	0,00	0,00
4	421011	0	NOTA RU9459/99 ANTICIPAZIONE MANUTENZIONE STRAORDINARIA SUL TORRENTE TARQUINIO	0,00	0,00	0,00	0,00	0,00	0,00	0,00	0,00	0,00	0,00	0,00	0,00
4	421012	0	NOTA RU12246/IV/99 ANTICIPAZIONE LAVORI DI SOMMA URGENZA TORRENTE CALDARO SISTEMAZIONI IDRAULICHE DANNI ALLUVIONALI (VALENZA E VALLECAPRINA)	0,00	0,00	0,00	0,00	0,00	0,00	0,00	0,00	0,00	0,00	0,00	0,00
4	421013	0	NOTA RU33692/2001 ANTICIPAZIONE LAVORI DI MANUTENZIONE IMPIANTI IRRIGAZIONE DESTRA E SINISTRA NERA PROGRAMMA 2001	0,00	0,00	0,00	0,00	0,00	0,00	0,00	0,00	0,00	0,00	0,00	0,00
4	421500	0	RL.....ANTICIPAZIONE LAVORI DI MANUTENZIONE REGIONE LAZIO ANNO 1997	0,00	0,00	0,00	0,00	0,00	0,00	0,00	0,00	0,00	0,00	0,00	0,00
4	421501	0	RL.....ANTICIPAZIONE LAVORI DI MANUTENZIONE REGIONE LAZIO ANNO 1998	0,00	0,00	0,00	0,00	0,00	0,00	0,00	0,00	0,00	0,00	0,00	0,00

CONSORZIO DI BONIFICA TEVERE NERA
P.zza Enrico Fermi, 5
05100 Terni TR
c.f. 80000110553

Titolario	Capitolo	Articolo	Descrizione degli articoli	Residui conservati	Stanziamenti definitivi di bilancio competenza	Totale impegni		Pagamenti			Determinazione dei residui			Differenze	
						Gestione residui	Gestione competenza	Residui	Competenza	Totale (Col. 5+6)	Residui passivi da riportare: Dai residui	Residui passivi da riportare: Dalla competenza	Residui passivi da riportare: Totale (Col. 8+9)	Residui: Insuss.ti	Competenza: Economie
				1	2	3	4	5	6	7	8	9	10	11	12
				Euro	Euro	Euro	Euro	Euro	Euro	Euro	Euro	Euro	Euro	Euro	Euro
4	440050	0	VERSAMENTO PER RIT.PRESTITI ENPAIA,INPDAI,ECC.	33.936,00	30.000,00	0,00	30.000,00	0,00	13.647,30	13.647,30	0,00	16.352,70	16.352,70	33.936,00	0,00
4	440060	0	VERSAMENTO DELLE RITENUTE SINDACALI	1.420,80	5.000,00	0,00	5.000,00	0,00	3.330,40	3.330,40	0,00	1.669,60	1.669,60	1.420,80	0,00
4	440070	0	VERSAMENTO RITENUTE PER IMPOSTE E TASSE	200.480,63	500.000,00	42.614,03	500.000,00	42.614,03	381.161,18	423.775,21	0,00	118.838,82	118.838,82	157.866,60	0,00
4	440071	0	VERSAMENTO RITENUTE PER IL CONTRIBUTO STRAORDINARIO PER L'EUROPA "EUROTASSA" AR.3 L.662/1996 (D'UFFICIO)	0,00	0,00	0,00	0,00	0,00	0,00	0,00	0,00	0,00	0,00	0,00	0,00
4	440080	0	VERSAMENTO RIT. CTR ASSICURATIVI E PREVIDENZIALI	26.469,58	150.000,00	23.999,71	150.000,00	23.999,71	123.299,06	147.298,77	0,00	26.700,94	26.700,94	2.469,87	0,00
4	440088	0	VERSAMENTO RITENUTE IVS 10% L.335/95 ART.2 COMMA 26	15.152,04	20.000,00	300,00	20.000,00	300,00	3.300,00	3.600,00	0,00	16.700,00	16.700,00	14.852,04	0,00
4	440090	0	VERSAMENTO RITENUTE PER CTR SCAU OPERAI FISSI	28.428,69	30.000,00	720,99	30.000,00	720,99	662,12	1.383,11	0,00	29.337,88	29.337,88	27.707,70	0,00
4	440100	0	VERSAMENTO RITENUTE PER CTR SCAU OPERAI AVVENTIZI	0,00	0,00	0,00	0,00	0,00	0,00	0,00	0,00	0,00	0,00	0,00	0,00
4	440110	0	EROGAZIONE DAL FONDO ENPAIA PER TFR PERSONALE	0,00	300.000,00	0,00	142.755,49	0,00	132.065,35	132.065,35	0,00	10.690,14	10.690,14	0,00	157.244,51
4	440130	0	EROGAZIONE DA FONDI DIVERSI (EX.ART.54 CCNL)	0,00	0,00	0,00	0,00	0,00	0,00	0,00	0,00	0,00	0,00	0,00	0,00
4	440140	0	RESTITUZIONE DI SOMME FIGURATIVE PER PARTITE D'ORDINE	390.460,77	600.000,00	32.359,23	599.966,12	7.256,14	599.408,49	606.664,63	25.103,09	557,63	25.660,72	358.101,54	33,88
4	440150	0	COSTITUZIONE DI DEPOSITI CAUZIONALI ATTIVI	3.661,10	310.000,00	3.661,10	252.546,40	0,00	251.778,60	251.778,60	3.661,10	767,80	4.428,90	0,00	57.453,60
4	440160	0	ANTICIPAZIONI DI FONDI ALL'ECONOMATO ED A ALTRI UFFICI	3.000,00	10.000,00	0,00	5.357,37	0,00	5.349,07	5.349,07	0,00	8,30	8,30	3.000,00	4.642,63
4	440170	0	CORRESPONSIONE PENSIONI C/ENPAIA	18.129,22	51.000,00	0,00	51.000,00	0,00	46.754,34	46.754,34	0,00	4.245,66	4.245,66	18.129,22	0,00
4	440180	0	EROGAZIONI FIGURATIVE PER PARTITE VARIE D'ORDINE	0,00	0,00	0,00	0,00	0,00	0,00	0,00	0,00	0,00	0,00	0,00	0,00
4	440190	0	ANTICIPAZIONE PER GESTIONE IMPIANTI FUORI COMPRENSORIO (EX ENTE D'AREZZO - E.N.E.L.)	0,00	0,00	0,00	0,00	0,00	0,00	0,00	0,00	0,00	0,00	0,00	0,00
4	440200	0	EROGAZIONE DAL FONDO PER INCENTIVO ALLA PROGETTAZIONE ART.18 L. 109/84	46.707,87	200.000,00	46.707,87	38.022,38	46.707,87	11.694,34	58.402,21	0,00	26.328,04	26.328,04	0,00	161.977,62
4	440205	0	NOTA RU4707/IA ANTICIPAZIONE MESSA IN SICUREZZA IDRAULICA DEL FIUME NERA	0,00	0,00	0,00	0,00	0,00	0,00	0,00	0,00	0,00	0,00	0,00	0,00
4	442010	0	RESTITUZIONE DI ANTICIPAZIONI SU CTR STATALI: M.A.F.	0,00	0,00	0,00	0,00	0,00	0,00	0,00	0,00	0,00	0,00	0,00	0,00
4	442014	0	DM430/85 PER.STUDI EST.IRR.COLLINA (EX RA85 12BIS 1/14 CAP. 8123114)	0,00	0,00	0,00	0,00	0,00	0,00	0,00	0,00	0,00	0,00	0,00	0,00
4	442017	0	DM8992/89 ANTICIPAZIONE"2 STRALCIO"(EX DM8321/83 EX DM8244/85 PARTE)"COMPLETAMENTO"1 LOTTO IRR.DX E SX TEVERE-(CO.GE.CA)	0,00	0,00	0,00	0,00	0,00	0,00	0,00	0,00	0,00	0,00	0,00	0,00
4	442019	0	DM8297/91 ANTICIPAZIONE LAVORI COSTRUZIONE IMPIANTO IRRIGAZ.PIANURA D/S TEVERE PERIZIA VARIANTE TECNICA E SUPPLETIVA	0,00	0,00	0,00	0,00	0,00	0,00	0,00	0,00	0,00	0,00	0,00	0,00
4	442025	0	DM8182/99 ANTICIPAZIONE IMPIANTO DI IRRIG.IN DX E SX TEVERE COMPLETAMENTO DELLE OPERE DI COMPETENZA STATALE LOTTO A	0,00	0,00	0,00	0,00	0,00	0,00	0,00	0,00	0,00	0,00	0,00	0,00
4	442026	0	DM1010/08 ANTICIPAZIONE LAVORI DI COSTRUZIONE IMPIANTO DI IRRIGAZIONE IN DESTRA E SINISTRA TEVERE - COMPLETAMENTO DELLE OPERE DI COMPETENZA STATALE LOTTO "B"	0,00	0,00	0,00	0,00	0,00	0,00	0,00	0,00	0,00	0,00	0,00	0,00
4	442203	0	RU5886/91 ANTICIPAZIONE LAVORI RIPARAZIONE DANNI ALLUVIONALI1989 SUL FOSSO LA PARA	0,00	0,00	0,00	0,00	0,00	0,00	0,00	0,00	0,00	0,00	0,00	0,00
4	442206	0	RU5881/91 ANTICIPAZIONE LAVORI RIPARAZIONE DANNI ALLUVIONALI1989 SUL FOSSO DI PANTALLA	0,00	0,00	0,00	0,00	0,00	0,00	0,00	0,00	0,00	0,00	0,00	0,00
4	442207	0	RU5888/91 ANTICIPAZIONE LAVORI DI RIPARAZIONE DANNI ALLUVIONALI 1989 SUL CANALE POZZACCHI	0,00	0,00	0,00	0,00	0,00	0,00	0,00	0,00	0,00	0,00	0,00	0,00

CONSORZIO DI BONIFICA TEVERE NERA
P.zza Enrico Fermi, 5
05100 Terni TR
c.f. 80000110553

Titolario	Capitolo	Articolo	Descrizione degli articoli	Residui conservati	Stanziamenti definitivi di bilancio competenza	Totale impegni		Pagamenti			Determinazione dei residui			Differenze	
						Gestione residui	Gestione competenza	Residui	Competenza	Totale (Col. 5+6)	Residui passivi da riportare: Dai residui	Residui passivi da riportare: Dalla competenza	Residui passivi da riportare: Totale (Col. 8+9)	Residui: Insuss.ti	Competenza: Economie
				1	2	3	4	5	6	7	8	9	10	11	12
				Euro	Euro	Euro	Euro	Euro	Euro	Euro	Euro	Euro	Euro	Euro	Euro
4	442208	0	RU8/89 ANTICIPAZIONE IMPIANTO IRRIGAZIONE D/S TEVERE DISTRIBUZIONE 1ø LOTTO UMBRIA	0,00	0,00	0,00	0,00	0,00	0,00	0,00	0,00	0,00	0,00	0,00	0,00
4	442214	0	RU2239/92 LAVORI DI ADEGUAMENTO CENTRALE DI SOLLEVAMENTO CAMPO DUCA IMPIANTO DI IRRIGAZIONE A PIOGGIA IN DESTRA NERA	0,00	0,00	0,00	0,00	0,00	0,00	0,00	0,00	0,00	0,00	0,00	0,00
4	442240	0	RU2652/88 ANTICIPAZIONE RIPARAZIONE DANNI ALLUVIONALI RIO SECCO-VORGONE	0,00	0,00	0,00	0,00	0,00	0,00	0,00	0,00	0,00	0,00	0,00	0,00
4	442245	0	RU4942/92 ANTICIPAZIONE LAVORI RIPARAZ.DANNI ALLUV. 90 SUI FOSSI DI POLINO E CASTIGLIONI	0,00	0,00	0,00	0,00	0,00	0,00	0,00	0,00	0,00	0,00	0,00	0,00
4	442246	0	RU9708/92 MANUTENZIONE DELLE OPERE DI BONIFICA IMPIANTO DI IRRIGAZIONE IN DESTRA NERA COMUNI: TERNI, NARNI E SANGEMINI	0,00	0,00	0,00	0,00	0,00	0,00	0,00	0,00	0,00	0,00	0,00	0,00
4	442247	0	RU8850/92 LAVORI DI RIPARAZIONE DEI DANNI ALLUVIONALI 1990 SUL CANALE "VECCHIO SERSIMONE" 1ø LOTTO	0,00	0,00	0,00	0,00	0,00	0,00	0,00	0,00	0,00	0,00	0,00	0,00
4	442248	0	RU8846/92 LAVORI DI RIPARAZIONE DEI DANNI ALLUVIONALI 1990 SUI TORRENTI AIA E FARA -1øLOTTO-	0,00	0,00	0,00	0,00	0,00	0,00	0,00	0,00	0,00	0,00	0,00	0,00
4	442249	0	RU4955/93 LAVORI DI RIPARAZIONE DEI DANNI ALLUVIONALI 1990 SUL TORRENTE NAIA	0,00	0,00	0,00	0,00	0,00	0,00	0,00	0,00	0,00	0,00	0,00	0,00
4	442250	0	RU4671/94 ANTICIPAZIONE LAV. RIPARAZIONE DANNI ALLUVIONALI DICEMBRE 1992 SUL TORRENTE CALDARO E SUL FOSSO RIVO	0,00	0,00	0,00	0,00	0,00	0,00	0,00	0,00	0,00	0,00	0,00	0,00
4	442251	0	RU4629/94 ANTICIPAZIONE LAVORI DI MANUTENZIONE STRAORDINARIA FOSSO RIO IN COMUNE DI TODI	0,00	0,00	0,00	0,00	0,00	0,00	0,00	0,00	0,00	0,00	0,00	0,00
4	442252	0	RU4973/93 ANTICIPAZIONE RIPARAZIONE DANNI ALLUVIONALI 1990 SUL CANALE "VECCHIO SERSIMONE" 2ø STRALCIO	0,00	0,00	0,00	0,00	0,00	0,00	0,00	0,00	0,00	0,00	0,00	0,00
4	442253	0	RU4976/93 ANTICIPAZIONE RIPARAZIONE DANNI ALLUVIONALI 1990 SUI TORRENTI AIA E FARA 2ø LOTTO	0,00	0,00	0,00	0,00	0,00	0,00	0,00	0,00	0,00	0,00	0,00	0,00
4	442255	0	RU4672/94 ANTICIPAZIONE RIPARAZIONE DANNI ALLUVIONALI 1992 SUI FOSSI DI LEONESSA, BUONACQUISTO, MELACI, ETC.	0,00	0,00	0,00	0,00	0,00	0,00	0,00	0,00	0,00	0,00	0,00	0,00
4	442256	0	RU4632/94 ANTICIPAZIONE RIPARAZIONE DANNI ALLUVIONALI 1992 SUL FOSSO DI VALENZA	0,00	0,00	0,00	0,00	0,00	0,00	0,00	0,00	0,00	0,00	0,00	0,00
4	442257	0	RU PROT.19520/IV/94 (NS PROT.4089/94) ANTICIPAZIONE INTER- VENTI URGENTI PER LO SGOMBERO ALBERATURE ALVEO FIUME NERA	0,00	0,00	0,00	0,00	0,00	0,00	0,00	0,00	0,00	0,00	0,00	0,00
4	442259	0	RU5631/95 ANTICIPAZIONE LAVORI DI MANUT. IDRAULICA TORRENTI SERRA, TESCINO E CASAL DI MEZZO COMUNE DI TERNI E SPOLETO	0,00	0,00	0,00	0,00	0,00	0,00	0,00	0,00	0,00	0,00	0,00	0,00
4	442260	0	RU5632/95 ANTICIPAZIONE LAV.MANUT.STRAORDINARIA E SISTEMAZ. IDRAULICA TORRENTE NAJA	0,00	0,00	0,00	0,00	0,00	0,00	0,00	0,00	0,00	0,00	0,00	0,00
4	442261	0	RU5416/95 ANTICIPAZIONE LAVORI DI MANUTENZIONE FOSSO DI STRONCONE	0,00	0,00	0,00	0,00	0,00	0,00	0,00	0,00	0,00	0,00	0,00	0,00
4	442262	0	RU9357/95 ANTICIPAZIONE LAVORI DI MANUTENZIONE ORDINARIA OPERE DI BONIFICA PROGRAMMA 1995	0,00	0,00	0,00	0,00	0,00	0,00	0,00	0,00	0,00	0,00	0,00	0,00
4	442263	0	RU8490/95 ANTICIPAZIONE LAVORI DI MANUTENZIONE 1995 ALL'IMPIANTO DI IRRIGAZIONE BACINO NERA	0,00	0,00	0,00	0,00	0,00	0,00	0,00	0,00	0,00	0,00	0,00	0,00
4	442264	0	RU NOTA 6133/96 ANTICIPAZIONE MANUTENZIONE STRAORDINARIA ANNO 1996 ALL'IMPIANTO IRRIGUO IN DESTRA E S.NERA RU5907/96	0,00	0,00	0,00	0,00	0,00	0,00	0,00	0,00	0,00	0,00	0,00	0,00

Titolario	Capitolo	Articolo	Descrizione degli articoli	Residui conservati	Stanziamenti definitivi di bilancio competenza	Totale impegni		Pagamenti			Determinazione dei residui			Differenze	
						Gestione residui	Gestione competenza	Residui	Competenza	Totale (Col. 5+6)	Residui passivi da riportare: Dai residui	Residui passivi da riportare: Dalla competenza	Residui passivi da riportare: Totale (Col. 8+9)	Residui: Insuss.ti	Competenza: Economie
				1	2	3	4	5	6	7	8	9	10	11	12
				Euro	Euro	Euro	Euro	Euro	Euro	Euro	Euro	Euro	Euro	Euro	Euro
4	442265	0	RU2628/96 ANTICIPAZIONE RIPARAZIONE DANNI ALLUVIONALI 1990 SUI TORRENTI AIA E FARA 1øLOTTO	0,00	0,00	0,00	0,00	0,00	0,00	0,00	0,00	0,00	0,00	0,00	0,00
4	442266	0	RU7767/96 ANTICIPAZIONE MANUTENZIONE 1996 ALLE OPERE DI BONIFICA	0,00	0,00	0,00	0,00	0,00	0,00	0,00	0,00	0,00	0,00	0,00	0,00
4	442267	0	NOTA RU28/06/96 ANTICIPAZIONE RIPARAZIONE DANNI ALLUVIONALI	0,00	0,00	0,00	0,00	0,00	0,00	0,00	0,00	0,00	0,00	0,00	0,00
4	442268	0	RU9768/96 ANTICIPAZIONE RIPARAZIONE DANNI ALLUVIONALI NOVEMBRE 1996	0,00	0,00	0,00	0,00	0,00	0,00	0,00	0,00	0,00	0,00	0,00	0,00
4	442269	0	RU3961/97 ANTICIPAZIONE LAVORI MANUTENZIONE IMPIANTI IRRIG. A PIOGGIA IN D/S NERA COMUNI TERNI-NARNI-SANGEMINI	0,00	0,00	0,00	0,00	0,00	0,00	0,00	0,00	0,00	0,00	0,00	0,00
4	442270	0	RU9665/96 ANTICIPAZIONE SISTEMAZIONE IDRAULICA FOSSO DI MASSA MARTANA	0,00	0,00	0,00	0,00	0,00	0,00	0,00	0,00	0,00	0,00	0,00	0,00
4	442271	0	RU9657/96 ANTICIPAZIONE SISTEMAZIONE IDRAULICA TORRENTE RIO BAGNO	0,00	0,00	0,00	0,00	0,00	0,00	0,00	0,00	0,00	0,00	0,00	0,00
4	442272	0	RU9666/96 ANTICIPAZIONE SISTEMAZIONE IDRAULICA DEL TORRENTE ARNATA	0,00	0,00	0,00	0,00	0,00	0,00	0,00	0,00	0,00	0,00	0,00	0,00
4	442273	0	RU1254/97 ANTICIPAZIONE RIPARAZIONE DANNI ALLUVIONALI 1997 SUI FOSSI DI VALLICCIANO, FRATINI ED ALTRI	0,00	0,00	0,00	0,00	0,00	0,00	0,00	0,00	0,00	0,00	0,00	0,00
4	442274	0	ORD.MIN.INTERNI 2542/A/97 ANTICIPAZIONE RIPARAZIONE DANNI ALLUVIONALI NOVEMBRE 1996 SUL FOSSO DELLE STREGHE	0,00	0,00	0,00	0,00	0,00	0,00	0,00	0,00	0,00	0,00	0,00	0,00
4	442275	0	ORD.MIN.INTERNI 2542/B/97 ANTICIPAZIONE RIPARAZIONE DANNI ALLUVIONALI NOVEMBRE 1996 SUL FOSSO CALDARO	0,00	0,00	0,00	0,00	0,00	0,00	0,00	0,00	0,00	0,00	0,00	0,00
4	442276	0	ORD.MIN.INTERNI 2542/C/97 ANTICIPAZIONE RIPARAZIONE DANNI ALLUVIONALI NOVEMBRE 1996 FOSSI TALAMONE E TARQUINIO	0,00	0,00	0,00	0,00	0,00	0,00	0,00	0,00	0,00	0,00	0,00	0,00
4	442277	0	ORD.MIN.INTERNI 2542/D/97 ANICIPAZIONE RIPARAZIONE DANNI ALLUVIONALI NOVEMBRE 1996 SUI TORRENTI AIA E FARA	0,00	0,00	0,00	0,00	0,00	0,00	0,00	0,00	0,00	0,00	0,00	0,00
4	442278	0	ORD.MIN.INTERNI 2542/E/97 ANTICIPAZIONE RIPARAZIONE DANNI ALLUVIONALI NOVEMBRE 1996 SUL FIUME NERA E FOSSO S.LORENZO	0,00	0,00	0,00	0,00	0,00	0,00	0,00	0,00	0,00	0,00	0,00	0,00
4	442279	0	RU TELEGRAMMA 18/11/97 ANTICIPAZIONE LAVORI DI SOMMA URGENZA SUL FOSSO TESCINO	0,00	0,00	0,00	0,00	0,00	0,00	0,00	0,00	0,00	0,00	0,00	0,00
4	442280	0	RU ..... NOTA 9438/A/IV/97 RIPARAZIONE DANNI ALLUVIONALI NOVEMBRE 96 SUL TORRENTE CALDARO LEGGE 185	0,00	0,00	0,00	0,00	0,00	0,00	0,00	0,00	0,00	0,00	0,00	0,00
4	442281	0	DD2048/99 + NOTA 9438/B/IV/97 ANTICIPAZIONE RIPARAZIONE DANNI ALLUVIONALI NOVEMBRE 96 SUL TORRENTE NAJA LEGGE 185	0,00	0,00	0,00	0,00	0,00	0,00	0,00	0,00	0,00	0,00	0,00	0,00
4	442282	0	RU4882/98 ANTICIPAZIONE LAVORI MANUTENZIONE STRAORDINARIA 1998 IMPIANTI DI IRRIGAZIONE CONSORTILI	0,00	0,00	0,00	0,00	0,00	0,00	0,00	0,00	0,00	0,00	0,00	0,00
4	442283	0	RU7598/97 ANTICIPAZIONE LAVORI MANUTENZIONE ORDINARIA FIUME NERA	0,00	0,00	0,00	0,00	0,00	0,00	0,00	0,00	0,00	0,00	0,00	0,00
4	442284	0	NOTA RU12246/IV/97 ANTICIPAZIONE LAVORI DI RIPARAZIONE DANNIALLUVIONALI SUL FOSSO CANALE E LAGARELLO ED ALTRI	0,00	0,00	0,00	0,00	0,00	0,00	0,00	0,00	0,00	0,00	0,00	0,00
4	442285	0	RU2059/86 + RU252/86 ANTICIPAZIONE PERIZIA SUPPLETIVA SISTEMAZIONE E AMMODERNAMENTO CANALE CERVINO (VEDI 8120114)	0,00	0,00	0,00	0,00	0,00	0,00	0,00	0,00	0,00	0,00	0,00	0,00
4	442286	0	RU1013/98 ANTICIPAZIONE RIPARAZIONE DANNI ALLUVIONALI NOV.96 FOSSI VALENZA E VALLECAPRINA LEGGE 185	0,00	0,00	0,00	0,00	0,00	0,00	0,00	0,00	0,00	0,00	0,00	0,00

Titolario	Capitolo	Articolo	Descrizione degli articoli	Residui conservati	Stanziamenti definitivi di bilancio competenza	Totale impegni		Pagamenti			Determinazione dei residui			Differenze	
						Gestione residui	Gestione competenza	Residui	Competenza	Totale (Col. 5+6)	Residui passivi da riportare: Dai residui	Dalla competenza	Totale (Col. 8+9)	Residui: Insuss.ti	Competenza: Economie
				1	2	3	4	5	6	7	8	9	10	11	12
				Euro	Euro	Euro	Euro	Euro	Euro	Euro	Euro	Euro	Euro	Euro	Euro
4	442287	0	RU....NOTA RU 9438/IV/97 ANTICIPAZIONE RIPARAZIONE DANNI ALLUVIONALI NOV.96 FOSSO DELLE STREGHE LEGGE 185 DD2047/99	0,00	0,00	0,00	0,00	0,00	0,00	0,00	0,00	0,00	0,00	0,00	0,00
4	442288	0	NOTA RU22842/99 ANTICIPAZIONE PERIZIA STUDI PROGETTO IRRIGAZIONE DESTRA E SINISTRA NERA (DD10422/99+8129/03)	0,00	0,00	0,00	0,00	0,00	0,00	0,00	0,00	0,00	0,00	0,00	0,00
4	442289	0	DD6833/99 ANTICIPAZIONE SISTEMAZIONE IDRAULICA TORRENTE NAJA	0,00	0,00	0,00	0,00	0,00	0,00	0,00	0,00	0,00	0,00	0,00	0,00
4	442290	0	NOTA RU3481/98 ANTICIPAZIONE SISTEMAZIONE IDRAULICA TORRENTE ARNATA	0,00	0,00	0,00	0,00	0,00	0,00	0,00	0,00	0,00	0,00	0,00	0,00
4	442291	0	L.R. 29/03/88 N.10 ANTICIPAZIONE LAVORI DI SOMMA URGENZA SUL TORRENTE TESCINO NEI COMUNI DI MONTEFRANCO SPOLETO FERENT	0,00	0,00	0,00	0,00	0,00	0,00	0,00	0,00	0,00	0,00	0,00	0,00
4	442292	0	DD2939/00 ANTICIPAZIONE RIPARAZIONE DANNI ALLUVIONALI 1998 TORRENTI AIA E FARA.	0,00	0,00	0,00	0,00	0,00	0,00	0,00	0,00	0,00	0,00	0,00	0,00
4	442293	0	DD3511/00 ANTICIPAZIONE RIPARAZIONE DANNI ALLUVIONALI 1998 TORRENTI CALDARO, BIANCO E VENATORE	0,00	0,00	0,00	0,00	0,00	0,00	0,00	0,00	0,00	0,00	0,00	0,00
4	442294	0	DD3509/00 ANTICIPAZIONE RIPARAZIONE DANNI ALLUVIONALI 1998 FOSSO DI MELACI	0,00	0,00	0,00	0,00	0,00	0,00	0,00	0,00	0,00	0,00	0,00	0,00
4	442295	0	NOTA RU4707/IA RECUPERO ANTICIPAZIONE MESSA IN SICUREZZA IDRAULICA DEL FIUME NERA	0,00	0,00	0,00	0,00	0,00	0,00	0,00	0,00	0,00	0,00	0,00	0,00
4	442296	0	DD3734/01 ANTICIPAZIONE RIPARAZIONE DANNI ALLUVIONALI OTTOBRE 1998 SUI TORRENTI AIA E PARASELVA IN COMUNE DI OTRICOLI	0,00	0,00	0,00	0,00	0,00	0,00	0,00	0,00	0,00	0,00	0,00	0,00
4	442297	0	DD10319/00 ANTICIPAZIONE SISTEMAZIONE IDRAULICA FOSSO SARGIOLA IN COMUNE DI POLINO	0,00	0,00	0,00	0,00	0,00	0,00	0,00	0,00	0,00	0,00	0,00	0,00
4	442298	0	DD10324/00 ANTICIPAZIONE SISTEMAZIONE IDRAULICA DEL TORRENTE ARNATA IN COMUNE DI TODI	0,00	0,00	0,00	0,00	0,00	0,00	0,00	0,00	0,00	0,00	0,00	0,00
4	442299	0	DD8604/00 ANTICIPAZIONE SISTEMAZIONE IDRAULICA DEI TORRENTI NAJA E RIO BAGNO NEI COMUNI DI TODI, MASSA M. E ACQUASPARTA	0,00	0,00	0,00	0,00	0,00	0,00	0,00	0,00	0,00	0,00	0,00	0,00
4	442300	0	DD11254/2001 ANTICIPAZIONE PROGETTO REDAZIONE DELLE MAPPE DI ALLAGABILITA' - RISCHIO IDRAULICO FIUME TEVERE - RETICOLO IDROGRAFICO MINORE - D.LGS 180/98	0,00	0,00	0,00	0,00	0,00	0,00	0,00	0,00	0,00	0,00	0,00	0,00
4	442301	0	DD9653/2001 ANTICIPAZIONE SISTEMAZIONE IDRAULICA FOSSO RIVO 1° STRALCIO IN COMUNE DI TERNI	0,00	0,00	0,00	0,00	0,00	0,00	0,00	0,00	0,00	0,00	0,00	0,00
4	442302	0	DGRU918/2002 ANTICIPAZIONE RIPARAZIONE DANNI ALLUVIONALI DICEMBRE 1999 SUL FIUME NERA E VARI FOSSI	0,00	0,00	0,00	0,00	0,00	0,00	0,00	0,00	0,00	0,00	0,00	0,00
4	442303	0	DD8433/2001 ANTICIPAZIONE MANUTENZIONE STRAORDINARIA SUL FIUME NERA IN COMUNE DI FERENTILLO	0,00	0,00	0,00	0,00	0,00	0,00	0,00	0,00	0,00	0,00	0,00	0,00
4	442304	0	RU29339/2002 ANTICIPAZIONE MANUTENZIONE STRAORDINARIA PROGRAMMA 2002 CANALI CONSORZIALI (DD9925)	0,00	0,00	0,00	0,00	0,00	0,00	0,00	0,00	0,00	0,00	0,00	0,00
4	442305	0	DD7495/2002 ANTICIPAZIONE MANUTENZIONE ORDINARIA SUL FIUME NERA NEI COMUNI DI TERNI, ARRONE, MONTEFRANCO 2° STRALCIO	0,00	0,00	0,00	0,00	0,00	0,00	0,00	0,00	0,00	0,00	0,00	0,00
4	442306	0	NOTA RU46813/2001 ANTICIPAZIONE LAVORI DI RIPARAZIONE DANNI ALLUVIONALI DICEMBRE 1999 LAVORI DI SOMMA URGENZA FOSSI VARI	0,00	0,00	0,00	0,00	0,00	0,00	0,00	0,00	0,00	0,00	0,00	0,00

Titolario	Capitolo	Articolo	Descrizione degli articoli	Residui conservati	Stanziamenti definitivi di bilancio competenza	Totale impegni		Pagamenti			Determinazione dei residui			Differenze	
						Gestione residui	Gestione competenza	Residui	Competenza	Totale (Col. 5+6)	Residui passivi da riportare: Dai residui	Residui passivi da riportare: Dalla competenza	Residui passivi da riportare: Totale (Col. 8+9)	Residui: Insuss.ti	Competenza: Economie
				1	2	3	4	5	6	7	8	9	10	11	12
				Euro	Euro	Euro	Euro	Euro	Euro	Euro	Euro	Euro	Euro	Euro	Euro
4	442307	0	NOTA RU35518/2002 ANTICIPAZIONE LAVORI DI AMMODERNAMENTO IMPIANTO DI IRRIGAZIONE A PIOGGIA IN DESTRA NERA	0,00	0,00	0,00	0,00	0,00	0,00	0,00	0,00	0,00	0,00	0,00	0,00
4	442308	0	NOTA RU3652/2003 ANTICIPAZIONE DANNI ALLUVIONALI OTTOBRE 2002 LAVORI DI SOMMA URGENZA NEI COMUNI DI BASCHI, MONTECCHIO E ORVIETO	0,00	0,00	0,00	0,00	0,00	0,00	0,00	0,00	0,00	0,00	0,00	0,00
4	442309	0	NOTA RU1789/2000 ANTICIPAZIONE SISTEMAZIONE IDRAULICA DEI FOSSI RIVO E CALCINARE IN COMUNE DI TERNI	0,00	0,00	0,00	0,00	0,00	0,00	0,00	0,00	0,00	0,00	0,00	0,00
4	442310	0	NOTA RU2917/2003 ANTICIPAZIONE LAVORI DI SISTEMAZIONE IDRAULICA DEL FOSSO LAGARELLO IN COMUNE DI TERNI	0,00	0,00	0,00	0,00	0,00	0,00	0,00	0,00	0,00	0,00	0,00	0,00
4	442311	0	ANTICIPAZIONE LAVORI DI MANUTENZIONE AI CORSI D'ACQUA DEL COMPRENSORIO PROGRAMMA 2002	0,00	0,00	0,00	0,00	0,00	0,00	0,00	0,00	0,00	0,00	0,00	0,00
4	442312	0	NOTA RU348/2004 ANTICIPAZIONE LAVORI DI MANUTENZIONE STRAORDINARIA AGLI IMPIANTI IRRIGUI IN DESTRA E SINISTRA NERA PROGRAMMA 2003	0,00	0,00	0,00	0,00	0,00	0,00	0,00	0,00	0,00	0,00	0,00	0,00
4	442313	0	DD5644/2004ANTICIPAZIONE LAVORI DI MANUTENZIONE STRAORDINARIA AGLI IMPIANTI IRRIGUI IN DESTRA E SINISTRA NERA PROGRAMMA 2004	0,00	0,00	0,00	0,00	0,00	0,00	0,00	0,00	0,00	0,00	0,00	0,00
4	442314	0	NOTA RU994/2004 ANTICIPAZIONE MANUTENZIONE ORDINARIA E STRAORDINARIA SUI CORSI D'ACQUA NON CLASSIFICATI PER L'ESECUZIONE DELLE OPERE DI 3° CATEGORIA	0,00	0,00	0,00	0,00	0,00	0,00	0,00	0,00	0,00	0,00	0,00	0,00
4	442315	0	DD2079/2004 ANTICIPAZIONE LAVORI DI SISTEMAZIONE IDRAULICA DEL TORRENTE NAJA IN COMUNE DI TODI 2° STRALCIO	0,00	0,00	0,00	0,00	0,00	0,00	0,00	0,00	0,00	0,00	0,00	0,00
4	442316	0	DD7479/2003 ANTICIPAZIONE LAVORI DI MANUTENZIONE ORDINARIA ALLE OPERE DI BONIFICA PROGRAMMA 2003	0,00	0,00	0,00	0,00	0,00	0,00	0,00	0,00	0,00	0,00	0,00	0,00
4	442317	0	NOTA RU68173/2004 ANTICIPAZIONE LAVORI DI SISTEMAZIONE IDRAULICA DEI FOSSI DI COLLESCIPOLI, VALLO E MORGNANO IN COMUNE DI TERNI	0,00	0,00	0,00	0,00	0,00	0,00	0,00	0,00	0,00	0,00	0,00	0,00
4	442318	0	DD2937/2005 ANTICIPAZIONE LAVORI DI MANUTENZIONE ORDINARIA ALLE OPERE DI BONIFICA PROGRAMMA 2004	0,00	0,00	0,00	0,00	0,00	0,00	0,00	0,00	0,00	0,00	0,00	0,00
4	442319	0	NOTA RU7276/2005 ANTICIPAZIONE LAVORI DI SISTEMAZIONE IDRAULICA DEI CORSI D'ACQUA DEMANIALI ED INTERVENTI DI SISTEMAZIONE IDRAULICA FORESTALE DI RECUPERO AMBIENTALE	0,00	0,00	0,00	0,00	0,00	0,00	0,00	0,00	0,00	0,00	0,00	0,00
4	442320	0	NOTA RU13318/2005 ANTICIPAZIONE LAVORI DI SOMMA URGENZA SUL FOSSO DI CHIOANO IN COMUNE DI TODI LOC. SAN DAMIANO 2° STRALCIO	0,00	0,00	0,00	0,00	0,00	0,00	0,00	0,00	0,00	0,00	0,00	0,00
4	442321	0	NOTA RU98920/2005 ANTICIPAZIONE MANUTENZIONE DEI CORSI D'ACQUA RICOMPRESI NEL PIANO STRAORDINARIO TERRITORIALE PER LA RIDUZIONE DEL RISCHIO IDRAULICO	0,00	0,00	0,00	0,00	0,00	0,00	0,00	0,00	0,00	0,00	0,00	0,00
4	442322	0	NOTA RU143100/2005 ANTICIPAZIONE PIANO DI SVILUPPO RURALE 2000/2005 SISTEMAZIONE IDRAULICA VARI CARSI D'ACQUA	0,00	0,00	0,00	0,00	0,00	0,00	0,00	0,00	0,00	0,00	0,00	0,00
4	442323	0	ANTICIPAZIONE LAVORI DI MANUTENZIONE ORDINARIA ALLE OPERE DI BONIFICA PROGRAMMA 2005	0,00	0,00	0,00	0,00	0,00	0,00	0,00	0,00	0,00	0,00	0,00	0,00
4	442324	0	ANTICIPAZIONE ALVORI DI MANUTENZIONE AGLI IMPIANTI IRRIGUI IN DESTRA E SINISTRA NERA ANNO 2004	0,00	0,00	0,00	0,00	0,00	0,00	0,00	0,00	0,00	0,00	0,00	0,00
4	442325	0	DD4276/2006 ANTICIPAZIONE LAVORI DI MANUTENZIONE AGLI IMPIANTI IRRIGUI IN DESTRA E SINISTRA NERA ANNO 2006	0,00	0,00	0,00	0,00	0,00	0,00	0,00	0,00	0,00	0,00	0,00	0,00

CONSORZIO DI BONIFICA TEVERE NERA
P.zza Enrico Fermi, 5
05100 Terni TR
c.f. 80000110553

Titolario	Capitolo	Articolo	Descrizione degli articoli	Residui conservati	Stanziamenti definitivi di bilancio competenza	Totale impegni		Pagamenti			Determinazione dei residui			Differenze	
						Gestione residui	Gestione competenza	Residui	Competenza	Totale (Col. 5+6)	Residui passivi da riportare: Dai residui	Residui passivi da riportare: Dalla competenza	Residui passivi da riportare: Totale (Col. 8+9)	Residui: Insuss.ti	Competenza: Economie
				1	2	3	4	5	6	7	8	9	10	11	12
				Euro	Euro	Euro	Euro	Euro	Euro	Euro	Euro	Euro	Euro	Euro	Euro
4	442326	0	DD7805/2005 ANTICIPAZIONE LAVORI DI MANUTENZIONE STRAORDINARIA AGLI IMPIANTI DI IRRIGAZIONE A PIOGGIA IN DESTRA E SINISTRA NERA ANNO 2005	0,00	0,00	0,00	0,00	0,00	0,00	0,00	0,00	0,00	0,00	0,00	0,00
4	442327	0	ANTICIPAZIONE LAVORI DI RIPARAZIONE DANNI ALLUVIONALI NOVEMBRE -DICEMBRE 2005 INTERO COMPRENSORIO	0,00	0,00	0,00	0,00	0,00	0,00	0,00	0,00	0,00	0,00	0,00	0,00
4	442328	0	DD5476/2006 ANTICIPAZIONE LAVORI DI SISTEMAZIONE IDRAULICA DEL FIUME NERA PER LA MESSA IN SICUREZZA DELLE AREE A MAGGIOR RISCHIO DI INONDAZIONE DELLA CONCA TERNANA SUB-AREA 1	0,00	0,00	0,00	0,00	0,00	0,00	0,00	0,00	0,00	0,00	0,00	0,00
4	442329	0	ANTICIPAZIONE LAVORI DI MANUTENZIONE DEI CORSI D'ACQUA DEL COMPRENSORIO FINANZIATI DALLA REGIONE UMBRIA ANNO 2007	0,00	0,00	0,00	0,00	0,00	0,00	0,00	0,00	0,00	0,00	0,00	0,00
4	442330	0	ANTICIPAZIONE LAVORI DI SISTEMAZIONE IDRAULICA DEL FIUME NERA PER LA MESSA IN SICUREZZA DELLE AREE A MAGGIOR RISCHIO DI ALLAGABILITA' 1° LOTTO	0,00	0,00	0,00	0,00	0,00	0,00	0,00	0,00	0,00	0,00	0,00	0,00
4	442331	0	ANTICIPAZIONE LAVORI DI SISTEMAZIONE IDRAULICA DEL FIUME NERA PER LA MESSA IN SICUREZZA DELLE AREE A MAGGIOR RISCHIO DI ALLAGABILITA' 3° STRALCIO 1° LOTTO	0,00	0,00	0,00	0,00	0,00	0,00	0,00	0,00	0,00	0,00	0,00	0,00
4	442332	0	ANTICIPAZIONE LAVORI DI MANUTENZIONE DEGLI IMPIANTI IRRIGUI IN DESTRA E SINISTRA NERA ANNO 2007	0,00	0,00	0,00	0,00	0,00	0,00	0,00	0,00	0,00	0,00	0,00	0,00
4	442333	0	ANTICIPAZIONE LAVORI URGENTI PER LA SISTEMAZIONE DEL FOSSO S. ANTONIO IN LOC. CASE BAIATE NEL COMUNE DI TODI	0,00	0,00	0,00	0,00	0,00	0,00	0,00	0,00	0,00	0,00	0,00	0,00
4	442334	0	NOTA RU194312/2006 ANTICIPAZIONE LAVORI DI RIFACIMENTO DEI TELI IMPERMEABILI DEGLI INVASI COLLINARI NEL COMUNE DI SANGEMINI	0,00	0,00	0,00	0,00	0,00	0,00	0,00	0,00	0,00	0,00	0,00	0,00
4	442335	0	NOTA RU25122/2007 ANTICIPAZIONE LAVORI DI SISTEMAZIONE IDRAULICA PER L'ADEGUAMNETO DI DUE ATTRAVERSAMENTI: FOSSO S. ANDREA LOC. COLLINA E TORRENTE NAJA LOC. S.LUCIA NEL COMUNE DI ACQUASPARTA	0,00	0,00	0,00	0,00	0,00	0,00	0,00	0,00	0,00	0,00	0,00	0,00
4	442336	0	DD6762/2007 ANTICIPAZIONE PERIZIA STUDI PER L'ELABORAZIONE DI UN NUOVO PIANO DI CLASSIFICA E DEL PROGRAMMA DELLE MANUTENZIONI IDRAULICHE	0,00	0,00	0,00	0,00	0,00	0,00	0,00	0,00	0,00	0,00	0,00	0,00
4	442337	0	DD6755/2007 ANTICIPAZIONE LAVORI PER IL RIPRISTINO OFFICIOSITA' IDRAULICA CORSI D'ACQUA	0,00	0,00	0,00	0,00	0,00	0,00	0,00	0,00	0,00	0,00	0,00	0,00
4	442338	0	ANTICIPAZIONE SU PIANO DI SVILUPPO RURALE REGIONE UMBRIA 2007-2013	0,00	0,00	0,00	0,00	0,00	0,00	0,00	0,00	0,00	0,00	0,00	0,00
4	442339	0	ANTICIPAZIONE LAVORI DI AMNUTENZIONE DEGLI IMPIANTI DI IRRIGAZIONE IN DESTRA E SINISTRA NERA ANNO 2008 NOTA 70432/2008	0,00	0,00	0,00	0,00	0,00	0,00	0,00	0,00	0,00	0,00	0,00	0,00
4	442340	0	ANTICIPAZIONE PER LAVORI DI MANUTENZIONE STRAORDINARIA AGLI IMPIANTI DI IRRIGAZIONE DELLA CONCA TERNANA ANNO 2009	0,00	0,00	0,00	0,00	0,00	0,00	0,00	0,00	0,00	0,00	0,00	0,00
4	442341	0	ANTICIPAZIONE SU LAVORI DI SISTEMAZIONE IDRAULICA DEL FOSSO DI ANCAIANO NEL COMUNE DI FERENTILLO	0,00	0,00	0,00	0,00	0,00	0,00	0,00	0,00	0,00	0,00	0,00	0,00
4	442342	0	ANTICIPAZIONE SU LAVORI DI MANUTENZIONE ORDINARIA DEL FIUME NERA NEI COMUNI DI FERENTILLO E ARRONE	0,00	0,00	0,00	0,00	0,00	0,00	0,00	0,00	0,00	0,00	0,00	0,00
4	442343	0	ANTICIPAZIONE SU LAVORI DI RISTRUTTURAZIONE IMPIANTO DI IRRIGAZIONE A PIOGGIA IN DESTRA NERA PIANO DI SVILUPPO RURALE 2007-2013	0,00	0,00	0,00	0,00	0,00	0,00	0,00	0,00	0,00	0,00	0,00	0,00

CONSORZIO DI BONIFICA TEVERE NERA
P.zza Enrico Fermi, 5
05100 Terni TR
c.f. 80000110553

Titolario	Capitolo	Articolo	Descrizione degli articoli	Residui conservati	Stanziamenti definitivi di bilancio competenza	Totale impegni		Pagamenti			Determinazione dei residui			Differenze	
						Gestione residui	Gestione competenza	Residui	Competenza	Totale (Col. 5+6)	Residui passivi da riportare: Dai residui	Residui passivi da riportare: Dalla competenza	Residui passivi da riportare: Totale (Col. 8+9)	Residui: Insuss.ti	Competenza: Economie
				1	2	3	4	5	6	7	8	9	10	11	12
				Euro	Euro	Euro	Euro	Euro	Euro	Euro	Euro	Euro	Euro	Euro	Euro
4	442344	0	ANTICIPAZIONE LAVORI DI MANUTENZIONE STRAORDINARIA DEI FOSSI QUADRO, S.ANTONIO ED ALTRI NEL COMUNE DI TODI	0,00	0,00	0,00	0,00	0,00	0,00	0,00	0,00	0,00	0,00	0,00	0,00
4	442345	0	ANTICIPAZIONE SU LAVORI PER IL RIPRISTINO DELL'OFFICIOSITA' IDRAULICA DEI CORSI D'ACQUA 2009 DD4118/2009 1° STRALCIO	0,00	0,00	0,00	0,00	0,00	0,00	0,00	0,00	0,00	0,00	0,00	0,00
4	442346	0	ANTICIPAZIONE LAVORI DI MANUTENZIONE STRAORDINARIA AGLI IMPIANTI DI IRRIGAZIONE DELLA CONCA TERNANA ANNO 2010	0,00	0,00	0,00	0,00	0,00	0,00	0,00	0,00	0,00	0,00	0,00	0,00
4	442347	0	ANTICIPAZIONE SU DD 9126/2009 LAVORI DI ADEGUAMENTO, MIGLIORAMENTO E AGGIORNAMENTO TECNOLOGICO DELLE RATI IRRIGUE PUBBLICHE	0,00	0,00	0,00	0,00	0,00	0,00	0,00	0,00	0,00	0,00	0,00	0,00
4	442348	0	DD12091/2009 ANTICIPAZIONE LAVORI DI MANUTENZIONE ORDINARIA DEI FOSSI VALENZA, VALLECAPRINA E VALLO NEL COMUNE DI TERNI	0,00	0,00	0,00	0,00	0,00	0,00	0,00	0,00	0,00	0,00	0,00	0,00
4	442349	0	ANTICIPAZIONE SU LAVORI DI RIPARAZIONE DANNI ALLUVIONALI GENNAIO 2010	0,00	0,00	0,00	0,00	0,00	0,00	0,00	0,00	0,00	0,00	0,00	0,00
4	442350	0	DD5192/2010 + DD5193/2010 LAVORI DI SOMMA URGENZA PER IL RIPRISTINO DELLA SEZIONE IDRAULICA DEL TORRENTE ARNATA, DEL FOSSO DI SAN DAMIANO, DEL TORRENTE RIO BAGNO, E DEL TORRENTE NAJA NEL COMUNE DI TODI	0,00	0,00	0,00	0,00	0,00	0,00	0,00	0,00	0,00	0,00	0,00	0,00
4	442351	0	ANTICIPAZIONE PERIZIA STUDI PER LA VERIFICA DELLE AREE INONDABILI CORSI D'ACQUA RETICOLO SECONDARIO	0,00	0,00	0,00	0,00	0,00	0,00	0,00	0,00	0,00	0,00	0,00	0,00
4	442352	0	ANTICIPAZIONE SU LAVORI DI SISTEMAZIONE IDRAULICA PER LA MESSA IN SICUREZZA FOSSO CARONE 1° STRALCIO	0,00	0,00	0,00	0,00	0,00	0,00	0,00	0,00	0,00	0,00	0,00	0,00
4	442353	0	ANTICIPAZIONE SU LAVORI DI AMMODERNAMENTO DEGLI IMPIANTI DI IRRIGAZIONE DELLA CONCA TERNANA ANNO 2011	0,00	0,00	0,00	0,00	0,00	0,00	0,00	0,00	0,00	0,00	0,00	0,00
4	442354	0	ANTICIPAZIONE SU LAVORI DI SISTEMAZIONE IDRAULICA PER LA MESSA IN SICUREZZA DEL FOSSO DI STRONCONE NEL COMUNE DI TERNI	0,00	0,00	0,00	0,00	0,00	0,00	0,00	0,00	0,00	0,00	0,00	0,00
4	442355	0	ANTICIPAZIONE SU LAVORI DI RIPARAZIONE DANNI ALLUVIONALI OTTO, NOVEMBRE , DICEMBRE 2010	0,00	0,00	0,00	0,00	0,00	0,00	0,00	0,00	0,00	0,00	0,00	0,00
4	442356	0	ANTICIPAZIONE DU DD1829/2011 LAVORI DI MANUTENZIONE STRAORDINARIA DEL TORRENTE NAJA IN LOC. S.ISIDORO NEL COMUNE DI TODI	0,00	0,00	0,00	0,00	0,00	0,00	0,00	0,00	0,00	0,00	0,00	0,00
4	442357	0	ANTICIPAZIONE SU DD4058/2011 LAVORI URGENTI PER IL RIPRISTINO DI ALCUNI TRATTI SPONDALI DEL FOSSO DI CHIOANO NEL COMUNE DI TODI	0,00	0,00	0,00	0,00	0,00	0,00	0,00	0,00	0,00	0,00	0,00	0,00
4	442358	0	ANTICIPAZIONE LAVORI DI SISTEMAZIONE IDRAULICA DEL FOSSO DI SARGIOLA IN COMUNE DI POLINO	0,00	0,00	0,00	0,00	0,00	0,00	0,00	0,00	0,00	0,00	0,00	0,00
4	442359	0	ANTICIPAZIONE LAVORI DI SOMMA URGENZA SUL FOSSO ACQUA CARPINO IN COMUNE DI STRONCONE	0,00	0,00	0,00	0,00	0,00	0,00	0,00	0,00	0,00	0,00	0,00	0,00
4	442360	0	ANTICIPAZIONE LAVORI DI MANUTENZIONE DEL FOSSO DI SPINACETO IN COMUNE DI ORVIETO	0,00	0,00	0,00	0,00	0,00	0,00	0,00	0,00	0,00	0,00	0,00	0,00
4	442361	0	ANTICIPAZIONE LAVORI DI REALIZZAZIONE DI UN PONTE SUL FOSSO DI PENNE NEI COMUNI DI GIOVE E PENNA IN TEVERINA	0,00	0,00	0,00	0,00	0,00	0,00	0,00	0,00	0,00	0,00	0,00	0,00
4	442362	0	ANTICIPAZIONE LAVORI DI AMMODERNAMENTO IMPIANTI DI IRRIGAZIONE DELLA CONCA TERNANA ANNO 2012	0,00	0,00	0,00	0,00	0,00	0,00	0,00	0,00	0,00	0,00	0,00	0,00
4	442363	0	ANTICIPAZIONE LAVORI REALIZZAZIONE MINICENTRALE IDROELETTRICA SUL CANALE SERSIMONE	0,00	300.000,00	0,00	0,00	0,00	0,00	0,00	0,00	0,00	0,00	0,00	300.000,00

CONSORZIO DI BONIFICA TEVERE NERA
P.zza Enrico Fermi, 5
05100 Terni TR
c.f. 80000110553

Titolario	Capitolo	Articolo	Descrizione degli articoli	Residui conservati	Stanziamenti definitivi di bilancio competenza	Totale impegni		Pagamenti			Determinazione dei residui			Differenza	
						Gestione residui	Gestione competenza	Residui	Competenza	Totale (Col. 5+6)	Residui passivi da riportare: Dai residui	Residui passivi da riportare: Dalla competenza	Residui passivi da riportare: Totale (Col. 8+9)	Residui: Insuss.ti	Competenza: Economie
				1	2	3	4	5	6	7	8	9	10	11	12
				Euro	Euro	Euro	Euro	Euro	Euro	Euro	Euro	Euro	Euro	Euro	Euro
4	442364	0	LAVORI DI RISTRUTTURAZIONE IMPIANTO DI IRRIGAZIONE A PIOGGIA IN DESTRA NERA - PIANO DI SVILUPPO RURALE 2014/2020 - RIFACIMENTO INVASI COLLINARI A - C	0,00	0,00	0,00	0,00	0,00	0,00	0,00	0,00	0,00	0,00	0,00	0,00
4	442365	0	ANTICIPAZIONE LAVORI DI AMMODERNAMENTO DEGLI IMPIANTI DI IRRIGAZIONE DELLA CONCA TERNANA ANNO 2014	0,00	0,00	0,00	0,00	0,00	0,00	0,00	0,00	0,00	0,00	0,00	0,00
4	442366	0	ANTICIPAZIONE LAVORI DI SISTEMAZIONE IDRAULICA DEL FIUME NERA 3° STRALCIO 2° LOTTO	0,00	0,00	0,00	0,00	0,00	0,00	0,00	0,00	0,00	0,00	0,00	0,00
4	442367	0	ANTICIPAZIONE LAVORI DI SISTEMAZIONE IDRAULICA DEL FIUME NERA 3° STRALCIO 3° LOTTO	0,00	0,00	0,00	0,00	0,00	0,00	0,00	0,00	0,00	0,00	0,00	0,00
4	442368	0	ANTICIPAZIONE PSR 2014 - 2020 RIPRISTINO OFFICIOSITA' IDRAULICA CORSI D'ACQUA RICADENTI NEL COMPRENSORIO CONSORTILE	0,00	0,00	0,00	0,00	0,00	0,00	0,00	0,00	0,00	0,00	0,00	0,00
4	442369	0	ANTICIPAZIONE RIMOZIONE ALBERATURE TORRENTE NAJA	0,00	0,00	0,00	0,00	0,00	0,00	0,00	0,00	0,00	0,00	0,00	0,00
4	442370	0	ANTICIPAZIONE LAVORI DI RIPRISTINO OFFICIOSITA' IDRAULICA RETICOLO PROVINCIA DI TERNI (DESTRA E SINISTRA NERA)	0,00	0,00	0,00	0,00	0,00	0,00	0,00	0,00	0,00	0,00	0,00	0,00
4	442371	0	ANTICIPAZIONE LAVORI DI SISTEMAZIONE IDRAULICA DEL FOSSO DI STRONCONE - 2° STRALCIO	0,00	0,00	0,00	0,00	0,00	0,00	0,00	0,00	0,00	0,00	0,00	0,00
4	442372	0	ANTICIPAZIONE REALIZZAZIONE DI CENTRALE MINI IDROELETTRICA SUL CANALE CERVINO IN LOC. PAPIGNO	0,00	0,00	0,00	0,00	0,00	0,00	0,00	0,00	0,00	0,00	0,00	0,00
4	442373	0	ANTICIPAZIONE RIFACIMENTO IMPIANTO DI DISTRIBUZIONE NEL COMPRENSORIO DI IRRIGAZIONE IN DESTRA FIUME NERA (TOT.PROG. 10.000.000,00)	0,00	0,00	0,00	0,00	0,00	0,00	0,00	0,00	0,00	0,00	0,00	0,00
4	442374	0	ANTICIPAZIONE IMPLEMENTAZIONE SISTEMA DI TELECONTROLLO NEI CANALI A SCORRIMENTO E A PIOGGIA NEL COMPRENSORIO DI IRRIGAZIONE IN DESTRA E SINISTRA NERA	0,00	0,00	0,00	0,00	0,00	0,00	0,00	0,00	0,00	0,00	0,00	0,00
4	442375	0	ANTICIPAZIONE REALIZZAZIONE N.5 MINI CENTRALI IDROELETTRICHE SUI CANALI A SCORRIMENTO NEL COMPRENSORIO DEL FIUME NERA	0,00	0,00	0,00	0,00	0,00	0,00	0,00	0,00	0,00	0,00	0,00	0,00
4	442376	0	ANTICIPAZIONE RIPRISTINO OFFICIOSITA' IDRAULICA SOTTOBACINI DEL FIUME TEVERE - TORRENTE RIO GRANDE E AFFLUENTI NEI COMUNI DI MONTECCHIO, GUARDEA E ORVIETO	0,00	0,00	0,00	0,00	0,00	0,00	0,00	0,00	0,00	0,00	0,00	0,00
4	442377	0	ANTICIPAZIONE SISTEMAZIONE IDRAULICA DEL TORRENTE RIO NEL COMUNE DI TODI	0,00	0,00	0,00	0,00	0,00	0,00	0,00	0,00	0,00	0,00	0,00	0,00
4	442378	0	ANTICIPAZIONE SISTEMAZIONE IDRAULICA BACINO DEL TORRENTE AIA NEL COMUNE DI OTRICOLI	0,00	0,00	0,00	0,00	0,00	0,00	0,00	0,00	0,00	0,00	0,00	0,00
4	442379	0	ANTICIPAZIONE RIPRISTINO OFFICIOSITA' IDRAULICA SOTTOBACINI DEL FIUME TEVERE - TORRENTE NAJA	0,00	0,00	0,00	0,00	0,00	0,00	0,00	0,00	0,00	0,00	0,00	0,00
4	442380	0	ANTICIPAZIONE RIPRISTINO OFFICIOSITA' IDRAULICA SOTTOBACINI DEL FIUME TEVERE - TORRENTE RIO BAGNO	0,00	0,00	0,00	0,00	0,00	0,00	0,00	0,00	0,00	0,00	0,00	0,00
4	442381	0	ANTICIPAZIONE SISTEMAZIONE IDRAULICA FOSSI MASSA MARTANA E TRIVIO NEI COMUNI DI MASSA MARTANA E ACQUASPARTA	0,00	0,00	0,00	0,00	0,00	0,00	0,00	0,00	0,00	0,00	0,00	0,00
4	442382	0	ANTICIPAZIONE SISTEMAZIONE IDRAULICA BACINO DEL TORRENTE CALAMONE NEL COMUNE DI NARNI	0,00	0,00	0,00	0,00	0,00	0,00	0,00	0,00	0,00	0,00	0,00	0,00
4	442383	0	ANTICIPAZIONE - RIPRISTINO OFFICIOSITA' IDRAULICA DEL SOTTOBACINO DEL FIUME NERA IN SX IDRAULICA - FOSSI STRONCONE VALENZA VALLECAPRINA E TORRENTE AJA NEI COMUNI DI TERNI NARNI E STRONCONE	0,00	0,00	0,00	0,00	0,00	0,00	0,00	0,00	0,00	0,00	0,00	0,00

CONSORZIO DI BONIFICA TEVERE NERA
P.zza Enrico Fermi, 5
05100 Terni TR
c.f. 80000110553

Titolario	Capitolo	Articolo	Descrizione degli articoli	Residui conservati	Stanziamenti definitivi di bilancio competenza	Totale impegni		Pagamenti			Determinazione dei residui			Differenze	
						Gestione residui	Gestione competenza	Residui	Competenza	Totale (Col. 5+6)	Residui passivi da riportare			Residui	Competenza
											Dai residui	Dalla competenza	Totale (Col. 8+9)	Insuss.ti	Economie
				1	2	3	4	5	6	7	8	9	10	11	12
				Euro	Euro	Euro	Euro	Euro	Euro	Euro	Euro	Euro	Euro	Euro	Euro
4	442384	0	ANTICIPAZIONE RIPRISTINO OFFICIOSITA' IDRAULICA TORRENTE RIO E TORRENTI SERRA E TESCINO - RESIDUI DANNI 2005 - DRU 849/2016	0,00	0,00	0,00	0,00	0,00	0,00	0,00	0,00	0,00	0,00	0,00	0,00
4	442385	0	ANTICIPAZIONE MANUTENZIONE STRAORDINARIA ANNO 2017 SUGLI IMPIANTI DI IRRIGAZIONE A PIOGGIA NEI BACINI NERA E TEVERE	0,00	0,00	0,00	0,00	0,00	0,00	0,00	0,00	0,00	0,00	0,00	0,00
4	442503	0	RL5929/89 ANTICIPAZ.MANUTENZIONE STRAORDINARIA TORRENTE RIGO	0,00	0,00	0,00	0,00	0,00	0,00	0,00	0,00	0,00	0,00	0,00	0,00
4	442508	0	RL4946/91 ANTICIPAZIONE LAVORI MANUTENZIONE ORDINARIA SUL TORRENTE VEZZA (PONTE)	0,00	0,00	0,00	0,00	0,00	0,00	0,00	0,00	0,00	0,00	0,00	0,00
4	442509	0	RL11508/92 LAVORI DI MANUTENZIONE SUI FOSSI RIO TORBIDO E CASTIGLIONI	0,00	0,00	0,00	0,00	0,00	0,00	0,00	0,00	0,00	0,00	0,00	0,00
4	442510	0	LETTERE 1380 DEL 15/04/94 E 4744 DEL 28/11/94 RL..... ANTICIPAZIONE LAVORI DI MANUTENZIONE 1993/1994	0,00	0,00	0,00	0,00	0,00	0,00	0,00	0,00	0,00	0,00	0,00	0,00
4	442512	0	RL9258/89 ANTICIPAZIONE - PERIZIA DI VARIANTE E SUPPLETIVA IMP.IRR.D/S TEVERE DISTRIBUZIONE 1øLOTTO LAZIO (RL7706/84)	0,00	0,00	0,00	0,00	0,00	0,00	0,00	0,00	0,00	0,00	0,00	0,00
4	442513	0	RL9704/93 ANTICIPAZIONE MANUTENZIONE 1992 FOSSO DI PARANZA 2a INTERVENTO	0,00	0,00	0,00	0,00	0,00	0,00	0,00	0,00	0,00	0,00	0,00	0,00
4	442514	0	RL1672/97 ANTICIPAZIONE MANUTENZIONI 1994-1995 ALLE OPERE PUBBLICHE DI BONIFICA	0,00	0,00	0,00	0,00	0,00	0,00	0,00	0,00	0,00	0,00	0,00	0,00
4	442515	0	COTA 2680/97 ANTICIPAZIONE LAVORI DI SOMMA URGENZA SUL RIO TORBIDO IN COMUNE DI CIVITELLA D'AGLIANO	0,00	0,00	0,00	0,00	0,00	0,00	0,00	0,00	0,00	0,00	0,00	0,00
4	442516	0	NOTA RL53427/2004 ANTICIPAZIONE LAVORI DI SOMMA URGENZA PER IL RIPRISTINO DEL FOSSO BAGNO IN COMUNE DI ORTE	0,00	0,00	0,00	0,00	0,00	0,00	0,00	0,00	0,00	0,00	0,00	0,00
4	442517	0	NOTA RL1774/2005 ANTICIPAZIONE LAVORI DI MANUTENZIONE DEI CORSI D'ACQUA RICADENTI NELLA REGIONE LAZIO	0,00	0,00	0,00	0,00	0,00	0,00	0,00	0,00	0,00	0,00	0,00	0,00
4	442518	0	ANTICIPAZIONE LAVORI DI SOMMA URGENZA PER IL RIPRISTINO DANNI ALLUVIONALI SETTEMBRE 2005 FOSSI CASTELLO, PIAN DELLA NOCE, GAVONI, E GRANELLI NEL COMUNE DI ORTE	0,00	0,00	0,00	0,00	0,00	0,00	0,00	0,00	0,00	0,00	0,00	0,00
4	442519	0	DD 80905/2007 ANTICIPAZIONE LAVORI DI SOMMA URGENZA PER IL RIPRISTINO DEI FOSSI SASSONE, SAN LORENZO E BAGNO NEL COMUNE DI ORTE PER RIPARAZIONE DANNI ALLUVIONALI NOVEMBRE 2006	0,00	0,00	0,00	0,00	0,00	0,00	0,00	0,00	0,00	0,00	0,00	0,00
4	442520	0	84374/2009 ANTICIPAZIONE LAVORI DI SOMMA URGENZA PER IL RIPRISTINO DEI FOSSI PARANZA, BAGNO E CAVONE NEL COMUNE DI ORTE	0,00	0,00	0,00	0,00	0,00	0,00	0,00	0,00	0,00	0,00	0,00	0,00
4	442521	0	ANTICIPAZIONE SU LAVORI DI SOMMA URGENZA SUI FOSSI PARANZA, RIO BAGNO E AFFLUENTI NEL COMUNE DI ORTE	0,00	0,00	0,00	0,00	0,00	0,00	0,00	0,00	0,00	0,00	0,00	0,00
4	442522	0	ANTICIPAZIONE SU LAVORI DI SOMMA URGENZA PER UIL CONSOLIDAMENTO DELLA FRANA LUNGO IL FOSSO LA TRAVERSA IN LOC. SIPICCIANO NEL COMUNE DI GRAFFIGNANO	0,00	0,00	0,00	0,00	0,00	0,00	0,00	0,00	0,00	0,00	0,00	0,00
4	442523	0	ANTICIPAZIONE LAVORI DI SOMMA URGENZA - CONSOLIDAMENTO DISSESTO FRANOSO - IN COMUNE DI GRAFFIGNANO 1° E 2° STRALCIO	0,00	0,00	0,00	0,00	0,00	0,00	0,00	0,00	0,00	0,00	0,00	0,00
4	442524	0	ANTICIPAZIONE SU DD A06011/2013 LAVORI DI SOMMA URGENZA PER IL RIPRISTINO DELL'ALVEO DEL FOSSO PARANZA NEL COMUNE DI ORTE	0,00	0,00	0,00	0,00	0,00	0,00	0,00	0,00	0,00	0,00	0,00	0,00

Titolario	Capitolo	Articolo	Descrizione degli articoli	Residui conservati	Stanziamenti definitivi di bilancio competenza	Totale impegni		Pagamenti			Determinazione dei residui			Differenze	
						Gestione residui	Gestione competenza	Residui	Competenza	Totale (Col. 5+6)	Residui passivi da riportare: Dai residui	Dalla competenza	Totale (Col. 8+9)	Residui: Insuss.ti	Competenza: Economie
				1	2	3	4	5	6	7	8	9	10	11	12
				Euro	Euro	Euro	Euro	Euro	Euro	Euro	Euro	Euro	Euro	Euro	Euro
4	442525	0	ANTICIPAZIONE DD A05748 CIG 515405196D LAVORI DI SOMMA URGENZA CONSOLIDAMENTO DISSESTO FRANOSO IN LOC. PONZANO IN COMUNE DI BAGNOREGIO	0,00	0,00	0,00	0,00	0,00	0,00	0,00	0,00	0,00	0,00	0,00	0,00
4	442526	0	ANTICIPAZIONE LAVORI DI RISTRUTTURAZIONE IMPIANTO IRRIGAZIONE TEVERE DISTRIBUZIONE LOTTO LAZIO	0,00	0,00	0,00	0,00	0,00	0,00	0,00	0,00	0,00	0,00	0,00	0,00
4	442527	0	DRL G02540 DEL 18/11/2013 ANTICIPAZIONE LAVORI DI SOMMA URGENZA PER IL CONSOLIDAMENTO DEL DISSESTO FRANOSO NEL CENTRO ABITATO DI BAGNOREGIO	0,00	0,00	0,00	0,00	0,00	0,00	0,00	0,00	0,00	0,00	0,00	0,00
4	442528	0	ANTICIPAZIONE LAVORI DI SOMMA URGENZA PER IL CONSOLIDAMENTO DEL DISSESTO FRANOSO IN LOC. S.MICHELE NEL COMUNE DI CIVITELLA D'AGLIANO	0,00	0,00	0,00	0,00	0,00	0,00	0,00	0,00	0,00	0,00	0,00	0,00
4	442529	0	ANTICIPAZIONE MANUTENZIONE STRAORDINARIA IMPIANTO DI DISTRIBUZIONE DEL BACINO DI IRRIGAZIONE IN DESTRA TEVERE NEI COMUNI DI CASTIGLIONE IN TEVERINA E CIVITELLA D'AGLIANO	0,00	0,00	0,00	0,00	0,00	0,00	0,00	0,00	0,00	0,00	0,00	0,00
4	442603	0	ANTICIPAZIONE LAVORI DI MANUTENZIONE VARI CORSI D'ACQUA FINANZIATI DALLA PROVINCIA DI TERNI ANNO 2007	0,00	0,00	0,00	0,00	0,00	0,00	0,00	0,00	0,00	0,00	0,00	0,00
4	442604	0	DELIBERAZIONE 323/2006 ANTICIPAZIONE LAVORI DI SISTEMAZIONE IDRAULICA DEL FOSSO VALLO NEL COMUNE DI TERNI 1° STRALCIO	0,00	0,00	0,00	0,00	0,00	0,00	0,00	0,00	0,00	0,00	0,00	0,00
4	442605	0	ANTICIPAZIONE SU LAVORI DI RIMOZIONE ALBERATURE E MANUTENZIONE CORSI D'ACQUA DEL COMPRENSORIO FINANZIATI DALLA PROVINCIA DI TERNI ANNO 2010	0,00	0,00	0,00	0,00	0,00	0,00	0,00	0,00	0,00	0,00	0,00	0,00
4	442606	0	ANTICIPAZIONE SU COMPETENZE RELATIVE ALL'ORGANIZZAZIONE DEL PRESIDIO IDRAULICO TERRITORIALE (SENZA SS.GG)	0,00	0,00	0,00	0,00	0,00	0,00	0,00	0,00	0,00	0,00	0,00	0,00
4	442607	0	ANTICIPAZIONE LAVORI MANUTENZIONE FOSSI COLATORI LOC. PIAN DI SAN MARTINO IN COMUNE DI TODI	0,00	0,00	0,00	0,00	0,00	0,00	0,00	0,00	0,00	0,00	0,00	0,00
4	442608	0	ANTICIPAZIONE LAVORI MANTENIMENTO E RIPRISTINO OFFICIOSITA IDRAULICA FOSSO RIO BAGNO IN COMUNE DI TODI	0,00	0,00	0,00	0,00	0,00	0,00	0,00	0,00	0,00	0,00	0,00	0,00
4	442609	0	ANTICIPAZIONE LAVORI DI MANTENIMENTO E RIPRISTINO OFFICIOSITA' IDRAULICA FOSSO RIO BAGNO	0,00	0,00	0,00	0,00	0,00	0,00	0,00	0,00	0,00	0,00	0,00	0,00
4	442610	0	ANTICIPAZIONE LAVORI DI MANTENIMENTO E RIPRISTINO OFFICIOSITA' IDRAULICA FOSSO RIVO	0,00	0,00	0,00	0,00	0,00	0,00	0,00	0,00	0,00	0,00	0,00	0,00
4	442038(	0	LAVORI URGENTI SUL FIUME NERA E SUL FOSSO SORDO NEI COMUNI DI ARRONE - MONTEFRANCO - FERENTILLO - SCHEGGINO - SANT'ANATOLIA DI NARCO - VALLO DI NERA E NORCIA	0,00	0,00	0,00	0,00	0,00	0,00	0,00	0,00	0,00	0,00	0,00	0,00
			CATEGORIA 1 - PARTITE DI GIRO												
4.1	440027	0	LAVORI DI RISTRUTTURAZIONE, AMMODERNAMENTO E POTENZIAMENTO IMPIANTI IRRIGAZIONE DX FIUME NERA NEI COMUNI DI TERNI, NARNI, SANGEMINI - RIFACIMENTO INVASI A E C	735.892,18	50.000,00	0,00	117.517,91	0,00	0,00	0,00	0,00	117.517,91	117.517,91	735.892,18	-67.517,91
4.1	440105	0	VERSAMENTO IVA SPLIT PAYMENT	0,00	1.500.000,00	0,00	742.663,66	0,00	376.096,53	376.096,53	0,00	366.567,13	366.567,13	0,00	757.336,34
4.1	442028	0	ANTICIPAZIONE LAVORI DI COSTRUZIONE IMPIANTO IRRIGAZIONE TEVERE COMPLETAMENTO OPERE DI ADDUZIONE LOTTO "C" REALIZZAZIONE INVASO	0,00	700.000,00	0,00	562.912,36	0,00	562.912,36	562.912,36	0,00	0,00	0,00	0,00	137.087,64
4.1	442029	0	IMPLEMENTAZIONE IMPIANTO DI TELECONTROLLO IMPIANTI IRRIGAZIONE PIOGGIA E SCORRIMENTO FIUME NERA	0,00	0,00	0,00	0,00	0,00	0,00	0,00	0,00	0,00	0,00	0,00	0,00
4.1	442387	0	ANTICIPAZIONE ACCORDO AUBAC-RU- CONSORZIO AGGIORNAMENTO STUDIO PERICOLOSITA' IDRAULICA F. NERA	0,00	15.500.000,00	0,00	0,00	0,00	0,00	0,00	0,00	0,00	0,00	0,00	15.500.000,00

Titolario	Capitolo	Articolo	Descrizione degli articoli	Residui conservati	Stanziamenti definitivi di bilancio competenza	Totale impegni		Pagamenti			Determinazione dei residui			Differenze	
						Gestione residui	Gestione competenza	Residui	Competenza	Totale (Col. 5+6)	Residui passivi da riportare: Dai residui	Dalla competenza	Totale (Col. 8+9)	Residui: Insuss.ti	Competenza: Economie
				1	2	3	4	5	6	7	8	9	10	11	12
				Euro	Euro	Euro	Euro	Euro	Euro	Euro	Euro	Euro	Euro	Euro	Euro
4.1	442388	0	REALIZZAZIONE CICLOVIA SUL FIUME NERA - TRATTO CASCATA DELLE MARMORE - TERNI	190.000,00	1.000.000,00	0,00	90.995,70	0,00	90.995,70	90.995,70	0,00	0,00	0,00	190.000,00	909.004,30
4.1	442394	0	AMMODERNAMENTO IMPIANTO DISTRIBUZIONE DX NERA - STRALCIO RETE COMIZIALE B - LOTTO 2 - RETE COMIZIALE A - LOTTO 1	444.477,19	0,00	0,00	0,00	0,00	0,00	0,00	0,00	0,00	0,00	444.477,19	0,00
4.1	442395	0	PSR 2014/2020 - RIPRISTINO OFFICIOSITA' IDRAULICA RIO BAGNO, AIA DI OTRICOLI E ARNATA	0,00	0,00	0,00	0,00	0,00	0,00	0,00	0,00	0,00	0,00	0,00	0,00
4.1	442396	0	ACCORDO PROGRAMMA QUADRO REGIONE UMBRIA - INTERVENTI DI CONSOLIDAMENTO TORRENTE SERRA IN COMUNE DI TERNI	0,00	0,00	0,00	0,00	0,00	0,00	0,00	0,00	0,00	0,00	0,00	0,00
4.1	442397	0	SISTEMAZIONE IDRAULICA DEL FOSSO DI STRONCONE - 1 STRALCIO - PERIZIA DI COMPLETAMENTO 2 LOTTO	120.000,00	30.000,00	0,00	0,00	0,00	0,00	0,00	0,00	0,00	0,00	120.000,00	30.000,00
4.1	442398	0	PNRR - ANTICIPAZIONE - Mitigazione rischio idraulico bacini fossi Rio, Calcinare e Lagarello in Comune di Terni – CUP B41J22000120002 – Importo complessivo del finanziamento € 2.300.000,000;	220.499,16	300.519,95	0,00	300.519,95	0,00	300.519,95	300.519,95	0,00	0,00	0,00	220.499,16	0,00
4.1	442399	0	PNRR - ANTICIPAZIONE - Ripristino officiosità idraulica del Fiume Nera, fiume Corno ed affluenti, nei Comuni di Scheggino, Santa Anatolia di Narco, Vallo di Nera, Cerreto di Spoleto, Norcia, Cascia, Monteleone di Spoleto e Sellano – CUP B51J22000240002 – Importo complessivo del finanziamento € 700.000,00;	0,00	75.673,31	0,00	0,00	0,00	0,00	0,00	0,00	0,00	0,00	0,00	75.673,31
4.1	442400	0	PNRR - ANTICIPAZIONE - Ripristino officiosità idraulica Fiume Nera e suoi affluenti nei comuni di Narni, Terni, Arrone, Montefranco e Ferentillo – CPU B41J22000110002 – Importo complessivo del finanziamento € 600.000,00	114.280,00	88.402,53	114.280,00	0,00	114.280,00	0,00	114.280,00	0,00	0,00	0,00	0,00	88.402,53
4.1	442401	0	RIQUALIFICAZIONE FUNZIONALE E AMBIENTALE INVASSO TORRENTE RIO GRANDE IN COMUNE DI AMELIA	0,00	250.000,00	0,00	0,00	0,00	0,00	0,00	0,00	0,00	0,00	0,00	250.000,00
4.1	442402	0	FOSMIT - FONDI DELLA MONTAGNA AFFLUENTI TORRENTE AIA	45.000,00	150.000,00	0,00	0,00	0,00	0,00	0,00	0,00	0,00	0,00	45.000,00	150.000,00
4.1	442403	0	FOSMIT - FONDI DELLA MONTAGNA FOSSO STRONCONE E ACQUA DEL CARPINE	18.000,00	60.000,00	0,00	0,00	0,00	0,00	0,00	0,00	0,00	0,00	18.000,00	60.000,00
4.1	442404	0	ANTICIPAZIONE ACCORDO STATO REGIONI PIANO DEGLI INTERVENTI PER IL RIPRISTINO DELLA OFFICIOSITA' IDRAULICA DEL RETICOLO IDROGRAFICO REGIONALE ANNO 2024	102.547,10	320.000,00	0,00	57.000,00	0,00	0,00	0,00	0,00	57.000,00	57.000,00	102.547,10	263.000,00
4.1	442405	0	ANTICIPAZIONE RICALIBRATURA ARGINI FIUME NERA	0,00	400.000,00	0,00	0,00	0,00	0,00	0,00	0,00	0,00	0,00	0,00	400.000,00
4.1	442406	0	ANTICIPAZIONE SU MANUTENZIONI RETICOLO DI COMPETENZA REGIONALE	0,00	350.000,00	0,00	0,00	0,00	0,00	0,00	0,00	0,00	0,00	0,00	350.000,00
4.1	442407	0	ANTICIPAZIONE FINANZIAMENTO PROGETTAZIONE INTERVENTI SISTEMAZIONE IDRAULICA FOSSI RIVO E CALCINARE IN COMUNE DI TERNI 2° STRALCIO	0,00	150.000,00	0,00	0,00	0,00	0,00	0,00	0,00	0,00	0,00	0,00	150.000,00
4.1	442408	0	ANTICIPAZIONE FINANZIAMENTO PROGETTAZIONE PER RIQUALIFICAZIONE FUNZIONALE ED AMBIENTALE INVASO TORRENTE RIO GRANDE IN COMUNE DI AMELIA	0,00	130.000,00	0,00	0,00	0,00	0,00	0,00	0,00	0,00	0,00	0,00	130.000,00
4.1	442409	0	ANTICIPAZIONE INTERVENTI MANUTENZIONE CANALI CONSORTILI	0,00	40.000,00	0,00	0,00	0,00	0,00	0,00	0,00	0,00	0,00	0,00	40.000,00
4.1	442530	0	PNRR - ANTICIPAZIONE - Ripristino officiosità idraulica fiume Tevere e affluenti nei comuni di Attigliano, Orvieto, Todi, Acquasparta, Montecastrilli e Avigliano Umbro – CUP B71J22000010002 – Importo complessivo del finanziamento € 600.000,00;	0,00	148.328,84	0,00	0,00	0,00	0,00	0,00	0,00	0,00	0,00	0,00	148.328,84
4.1	442531	0	ANTICIPAZIONE PSR - RIFACIMENTO CABINE DI CAMMINATE E CAMPODUCA	0,00	2.000.000,00	0,00	0,00	0,00	0,00	0,00	0,00	0,00	0,00	0,00	2.000.000,00

Titolario	Capitolo	Articolo	Descrizione degli articoli	Residui conservati	Stanziamenti definitivi di bilancio competenza	Totale impegni		Pagamenti			Determinazione dei residui			Differenze	
						Gestione residui	Gestione competenza	Residui	Competenza	Totale (Col. 5+6)	Residui passivi da riportare: Dai residui	Residui passivi da riportare: Dalla competenza	Residui passivi da riportare: Totale (Col. 8+9)	Residui: Insuss.ti	Competenza: Economie
				1	2	3	4	5	6	7	8	9	10	11	12
				Euro	Euro	Euro	Euro	Euro	Euro	Euro	Euro	Euro	Euro	Euro	Euro
			TOTALE CATEGORIA 4.1	1.990.695,63	23.242.924,63	114.280,00	1.871.609,58	114.280,00	1.330.524,54	1.444.804,54	0,00	541.085,04	541.085,04	1.876.415,63	21.371.315,05
			TOTALE TITOLO 4	2.758.542,33	25.748.924,63	264.642,93	3.696.257,34	235.878,74	2.902.974,79	3.138.853,53	28.764,19	793.282,55	822.046,74	2.493.899,40	22.052.667,29
			TOTALE PARTE II SPESA	15.622.757,96	61.846.229,26	12.157.186,23	11.159.672,92	4.984.777,01	7.834.704,15	12.819.481,16	7.172.409,22	3.324.968,77	10.497.377,99	3.465.571,73	50.686.556,34

consorzio di bonifica
teverenera

RIEPILOGO GENERALE USCITE

Consorzio di Bonifica Tevere Nera
P.zza E. Fermi, 5 - 05100 TERNI - Tel. +39 0744 545711 - Fax +39 0744 545790
Ente di Diritto Pubblico - costituito con D.P.R. 31-3-72 - Codice Fiscale / P.IVA 80000110553 - C/C Postale 10792059
www.teverenera.it - consorzioteverenera@pec.it - teverenera@teverenera.it

CONSORZIO DI BONIFICA TEVERE NERA
P.zza Enrico Fermi, 5
05100 Terni TR
c.f. 80000110553

Riepilogo rendiconto finanziario per l'esercizio 2025

PARTE II - SPESA

Stampa del 24/06/2026 16:13:20

CONSORZIO DI BONIFICA TEVERE NERA
P.zza Enrico Fermi, 5
05100 Terni TR
c.f. 80000110553

Titolario	Capitolo	Articolo	Descrizione degli articoli	Residui passivi iniziali	Previsioni iniziali di competenza	Previsioni definitive di competenza	Gestione competenza			Gestione residui			Residui passivi da riportare
							Impegni	Pagamenti	Da pagare (Col. 4-5)	Pagamenti	Da pagare	Totali (Col. 7+8)	(Col. 6+8)
				1	2	3	4	5	6	7	8	9	10
			TITOLO 1 - SPESE CORRENTI										
			CATEGORIA 1 - SPESE PER GLI ORGANI DEL CONSORZIO										
			TOTALE CATEGORIA 1.1	4.636,53	135.500,00	140.500,00	129.442,00	77.098,66	52.343,34	2.698,20	0,00	2.698,20	52.343,34
			CATEGORIA 2 - SPESE PER IL PERSONALE IN SERVIZIO										
			TOTALE CATEGORIA 1.2	886.551,94	2.160.000,00	2.152.500,00	2.146.162,84	1.712.279,56	433.883,28	334.581,19	226.159,95	560.741,14	660.043,23
			CATEGORIA 3 - SPESE PER IL PERSONALE IN QUIESCENZA										
			TOTALE CATEGORIA 1.3	0,00	20.000,00	0,00	0,00	0,00	0,00	0,00	0,00	0,00	0,00
			CATEGORIA 4 - SPESE PER ACQUISTO DI BENI E SERVIZI										
			TOTALE CATEGORIA 1.4	2.352.709,87	2.937.700,00	3.190.200,00	3.043.003,54	2.099.338,02	943.665,52	895.768,96	1.408.506,11	2.304.275,07	2.352.171,63
			CATEGORIA 5 - ONERI FINANZIARI										
			TOTALE CATEGORIA 1.5	0,00	95.000,00	95.000,00	85.387,25	85.387,25	0,00	0,00	0,00	0,00	0,00
			CATEGORIA 6 - ONERI TRIBUTARI										
			TOTALE CATEGORIA 1.6	4.937,70	30.000,00	30.000,00	23.227,00	16.369,72	6.857,28	155,50	4.348,28	4.503,78	11.205,56
			CATEGORIA 7 - SPESE PER TRASFERIMENTI CORRENTI AD ALTRI ENTI										
			TOTALE CATEGORIA 1.7	6.368,46	38.000,00	38.000,00	32.367,89	29.795,89	2.572,00	659,72	5.708,74	6.368,46	8.280,74
			CATEGORIA 8 - SPESE CORRETTIVE E COMPENSATIVE DELLE ENTRATE										
			TOTALE CATEGORIA 1.8	18.771,70	131.000,00	143.000,00	128.016,32	108.613,74	19.402,58	18.761,70	10,00	18.771,70	19.412,58
			CATEGORIA 9 - SPESE NON CLASSIFICABILI IN ALTRE CATEGORIE										
			TOTALE CATEGORIA 1.9	6.200,00	260.000,00	10.000,00	10.000,00	6.600,00	3.400,00	600,00	5.600,00	6.200,00	9.000,00
			TOTALE TITOLO 1	3.280.176,20	5.807.200,00	5.799.200,00	5.597.606,84	4.135.482,84	1.462.124,00	1.253.225,27	1.650.333,08	2.903.558,35	3.112.457,08
			TITOLO 2 - SPESE IN CONTO CAPITALE										
			CATEGORIA 10 - ACQUISTO BENI MOBILI,MACCHINE E ATTREZZATURE TECNICHE										
			TOTALE CATEGORIA 2.10	32.293,00	70.000,00	78.000,00	72.969,48	69.994,76	2.974,72	31.938,00	355,00	32.293,00	3.329,72
			CATEGORIA 11 - REALIZZAZIONE IMPIANTI E OPERE A CARICO CONSORZIO										
			TOTALE CATEGORIA 2.11	0,00	100.000,00	100.000,00	99.999,10	55.916,25	44.082,85	0,00	0,00	0,00	44.082,85
			CATEGORIA 12 - REALIZZAZIONE OPERE IN CONCESSIONE DALLO STATO										
			TOTALE CATEGORIA 2.12	1.443.794,44	750.000,00	750.000,00	207.339,33	60.469,24	146.870,09	1.421.144,83	16.419,62	1.437.564,45	163.289,71
			CATEGORIA 13 - REALIZZAZIONE OPERE IN CONCESSIONE DALLE REGIONI										
			TOTALE CATEGORIA 2.13	7.826.060,97	20.868.398,44	20.935.004,63	1.058.310,26	233.982,85	824.327,41	1.780.812,74	5.456.423,74	7.237.236,48	6.280.751,15
			CATEGORIA 14 - REALIZZAZIONE OPERE IN CONCESSIONE DA ALTRI ENTI										
			TOTALE CATEGORIA 2.14	0,00	0,00	0,00	0,00	0,00	0,00	0,00	0,00	0,00	0,00
			CATEGORIA 15 - ACQUISTO DI VALORI MOBILIARI E IMMOBILIARI										
			TOTALE CATEGORIA 2.15	281.891,02	400.000,00	400.000,00	392.189,95	340.882,80	51.307,15	261.777,43	20.113,59	281.891,02	71.420,74
			CATEGORIA 16 - CONCESSIONE CREDITI E ANTICIPAZIONI										
			TOTALE CATEGORIA 2.16	0,00	0,00	0,00	0,00	0,00	0,00	0,00	0,00	0,00	0,00
			TOTALE TITOLO 2	9.584.039,43	22.188.398,44	22.263.004,63	1.830.808,12	761.245,90	1.069.562,22	3.495.673,00	5.493.311,95	8.988.984,95	6.562.874,17
			TITOLO 3 - ESTINZIONE DI MUTUI E ANTICIPAZIONI										
			CATEGORIA 17 - ESTINZIONE DI MUTUI PASSIVI E ANTICIPAZIONI										
			TOTALE CATEGORIA 3.17	0,00	8.035.100,00	8.035.100,00	35.000,62	35.000,62	0,00	0,00	0,00	0,00	0,00
			TOTALE TITOLO 3	0,00	8.035.100,00	8.035.100,00	35.000,62	35.000,62	0,00	0,00	0,00	0,00	0,00
			TITOLO 4 - PARTITE DI GIRO										

CONSORZIO DI BONIFICA TEVERE NERA
P.zza Enrico Fermi, 5
05100 Terni TR
c.f. 80000110553

Titolario	Capitolo	Articolo	Descrizione degli articoli	Residui passivi iniziali	Previsioni iniziali di competenza	Previsioni definitive di competenza	Gestione competenza			Gestione residui			Residui passivi da riportare
							Impegni	Pagamenti	Da pagare (Col. 4-5)	Pagamenti	Da pagare	Totali (Col. 7+8)	(Col. 6+8)
				1	2	3	4	5	6	7	8	9	10
			CATEGORIA 1 - PARTITE DI GIRO										
			TOTALE CATEGORIA 4.1	**1.990.695,63**	**21.678.398,44**	**23.242.924,63**	**1.871.609,58**	**1.330.524,54**	**541.085,04**	**114.280,00**	**0,00**	**114.280,00**	**541.085,04**
			TOTALE TITOLO 4	**2.758.542,33**	**23.979.398,44**	**25.748.924,63**	**3.696.257,34**	**2.902.974,79**	**793.282,55**	**235.878,74**	**28.764,19**	**264.642,93**	**822.046,74**
			TOTALE PARTE II SPESA	**15.622.757,96**	**60.010.096,88**	**61.846.229,26**	**11.159.672,92**	**7.834.704,15**	**3.324.968,77**	**4.984.777,01**	**7.172.409,22**	**12.157.186,23**	**10.497.377,99**

consorzio di bonifica
teverenera

ALLEGATI

AL CONSUNTIVO 2025

Consorzio di Bonifica Tevere Nera
P.zza E. Fermi, 5 - 05100 TERNI - Tel. +39 0744 545711 - Fax +39 0744 545790
Ente di Diritto Pubblico - costituito con D.P.R. 31-3-72 - Codice Fiscale / P.IVA 80000110553 - C/C Postale 10792059
www.teverenera.it - consorzioteverenera@pec.it - teverenera@teverenera.it

CONSORZIO DI BONIFICA TEVERE NERA
P.zza Enrico Fermi, 5
05100 Terni TR
c.f. 80000110553

CONTO CONSUNTIVO 2025

QUADRO RIASSUNTIVO DELLA GESTIONE FINANZIARIA

DESCRIZIONE	GESTIONE		TOTALI
	RESIDUI	COMPETENZA	
FONDO CASSA AL 31.12.2024			613.579,85
RISCOSSIONI	4.192.992,04	9.695.815,30	13.888.807,34
SOMMA			14.502.387,19
PAGAMENTI	4.984.777,01	7.834.704,15	12.819.481,16
FONDO CASSA AL 31.12.2025			1.682.906,03
RESIDUI ATTIVI	8.070.002,60	2.451.910,58	10.521.913,18
SOMMA			12.204.819,21
RESIDUI PASSIVI	7.172.409,22	3.324.968,77	10.497.377,99
AVANZO DI AMMINISTRAZIONE AL 31.12.2025			**1.707.441,22**

BENI STRUMENTALI, MOBILI E MACCHINE

(Situazione al 31 Dicembre 2025)

	ESERCIZIO 2024		ESERCIZIO 2025	
1) IMMOBILI :(Relitti OO.PP. e Sede Consortile)				
Terreni		€ 62.000,00		€ 62.000,00
Sede consortile		€ 2.124.000,00		€ 2.124.000,00
2) MOBILI E MACCHINE D' UFFICIO SEDE		€ 31.218,15		€ 79.373,82
3) IMPIANTO DI CONDIZIONAMENTO				€ 39022,40
4) IMPIANTO FOTOVOLTAICO				€ 69019,30
5) IMPIANTO TRATTAMENTO ACQUE				€ 10370,00
6) IMPIANTO RISCALDAMENTO E RAFFRESCAMENTO				€ 55755,40
7) PARCO AUTO UFFICI SEDE				
a) Fiat Punto targa EC121CN	€	€ 500,00	€	€ 500,00
8) PARCO MACCHINE AGRICOLE SERVIZIO IRRIGAZIONE e LAVORI:				
a) Fiat Panda 4x4 climbing targa CN389GP	€ 534,37		€ 500,00	
b) Fiat Panda 4x4 climbing targa CN390GP	€ 534,37		€ 500,00	
c) Escavatore Caterpillar 312c	€ 9.963,00		€ 8.966,70	
d) Pala cingolata caterpillar mod.939/cb matr.9GL00614	€ 2.656,80		€ 2.391,12	
e) Trinciatrice Berti mod. ECF-SB140	€ 1.026,00		€ 923,40	
f) Impianto video ispezione ALECO	€ 2.204,47		€ 1.984,02	
g) Fiat Strada targa CH209AB	€ 0,00		€ 0,00	
h) Autocarro Mercedes Sprinter DL554AP	€ 3.040,00		€ 2.736,00	
i) Idropulitrice a Freddo Comet -Mod Unidash	€ 50,00		€ 50,00	
l) Motocompressore Fini	€ 258,40		€ 100,00	
m) Stazione totale TOPCON GTS6-A completa	€ 608,00		€ 456,00	
n) Motosaldatrice	€ 0,00		€ 0,00	
o) Motosega Husquarna 232 (n. 2)	€ 193,80		€ 174,42	
p) Motopompa	€ 70,00		€ 63,00	
q) Motosega 288XP	€ 161,50		€ 145,35	
r) Trinciatrice Park/SB 90	€ 342,00		€ 307,80	
s) Terna Komatsu imm. 2003	€ 9.298,80		€ 8.368,92	
t) Fiat Panda metano immatr. 2009 DX646FH	€ 832,50		€ 749,25	
u) trattore gommato fiat 80-90	€ 3.505,50		€ 3.154,95	
v) Fiata Panda metano immatr. 2010 EF647CC	€ 1.140,00		€ 1.026,00	
z) rilevatore gps zeno 20 weh (leica geosystem)	€ 4.560,00		€ 3.420,00	
aa) Testata trinciante BERTI mod. TBM/SB100 2016	€ 4.788,00		€ 4.309,20	
ab) Testata trinciante BERTI mod. TBM/SB100 2003	€ 0,00		€ 0,00	
ac) Testata trinciante SEPPI MTB 125	€ 9.576,00		€ 8.618,40	
Autocarro usato Mercedes ATECO	€ 4.864,00		€ 4.377,60	
ae) Miniescavatore Hitachi ZX17	€ 9.298,80		€ 8.368,92	
af) Moto Trinciatrice LAMPA CRESCIA	€ 323,00		€ 200,00	
ag) Soffiatore Kasei mod. EBX60	€ 6.916,00		€ 6.224,40	
ah) Escavatore Komatsu pc55 **VENDUTO MAGGIO 25**	€ 13.284,00		€ 0,00	
ai) Testata trinciante ALCE TELEX 180	€ 1.368,00		€ 1.231,20	
al) Escavatore VOLVO ECR58D	€ 23.247,00		€ 20.922,30	
am) Furgone Peugeot Expert	€ 3.648,00		€ 3.283,20	
ao) HITACHI ZAXIX 160	€ 16.605,00		€ 14.000,00	
ap) Pinza deforestazione HAARDOX WD010	€ 11.644,00		€ 10.479,60	
aq) Testata trinciante BERTI Park/SB90	€ 363,58		€ 327,22	
ar) Decespugliatore Active 4,5 E45200303	€ 386,18		€ 347,56	
as) Motosega STICA SP316	€ 205,75		€ 185,17	
at) Decespugliatore Active 5,4 GRIFFE	€ 402,34		€ 362,11	
au) Decespugliatore SEPPI BMS 125	€ 14.625,36		€ 13.162,82	
av) Potatore matricola 8591180075	€ 557,60		€ 501,84	
az) Fiat panda 4x4 targa FL716NH	€ 3.812,00		€ 3.430,80	
ba) Fiata panda 4x4 targa FL715NH	€ 3.812,00		€ 3.430,80	
bb) Autospurgo Renault Premiun BV279RR	€ 44.800,00		€ 40.320,00	
bc) IVECO TRACKER	€ 63.200,00		€ 56.880,00	
bd) Semirimorchio BETOJA	€ 18.348,80		€ 16.513,92	
be) Escavatore Kobelco SK210SNLC-10			€ 73.764,01	
	Totale €	€ 297.054,92	Totale €	€ 327.258,00
5) MOBILI , ATTREZZI , E PEZZI DI RICAMBIO SERVIZIO IRRIGAZIONE:				
a) Cabina S.Bartolomeo	€ 0,00		€ 0,00	
b) Cabina Le Sore	€ 7.220,00		€ 6.498,00	
c) Cabina L'Antico	€ 0,00		€ 0,00	
d) Cabina Camminate	€ 0,00		€ 0,00	
e) Magazzino Campo Duca	€ 2.166,00		€ 1.967,40	
f) Magazzino Via Liutprando	€ 0,00		€ 0,00	
g) Magazzino Via Pasteur	€ 0,00		€ 0,00	
h) Magazzino Colleluna	€ 1.588,40		€ 1.429,56	
	Totale €	€ 10.974,40	Totale €	€ 9.894,96
TOTALE COMPLESSIVO		€ 2.525.747,47		€ 2.777.193,88

SITUAZIONE PATRIMONIALE – FINANZIARIA ALLA DATA DEL 31/12/2025

A T T I V I T A'	IMPORTO	P A S S I V I T A'	IMPORTO
1) Beni strumentali, mobili e macchine	€ 2.777.193,88	7) Debiti verso appaltatori ed espropriati per lavori (Titolo 2: Cat. 12-13-14)	€ 6.444.040,86
2)Crediti verso lo Stato, Regioni Umbria e Lazio ed Enti Locali (Cat.2+Tit.2+Tit.3)	€ 7.377.694,82	8) Debiti verso lo Stato o Regioni Umbria e Lazio per anticipaz. avute sulle opere (Tit.4, parte per anticipazioni)	€ 174.517,91
3) Crediti verso Banche e c/c postali (Titolo 1: Cat. 3)	€ 0	9) Debiti mutui pluriennali (mutuo chirografario acquisto sede)	€ 1.949.150,85
4) Crediti diversi (Titolo 1: Cat.1+Cat.4+Tit. 4)	€ 2.577.227,94	10) Debiti diversi (Titolo 2: Cat.10 + 15 + 17 parte + Tit.1°)	€ 3.187.207,54
5) Crediti per partite di Giro (Tit. 6)	€ 564.457,55	11) Debiti per partite di Giro (Tit. 4° parte)	€ 647.528,83
6) Crediti verso il Tesoriere per giacenza di cassa	€ 1.682.906,03	12) Debiti verso il Tesoriere per Anticipazioni di cassa (cat 17 parte)	€ ===
		TOTALE PASSIVITA'	€ 12.402.445,99
		Patrimonio netto	€ 2.577.034,23
TOTALE ATTIVITA'	**€ 14.979.480,22**	**TOTALE A PAREGGIO**	**€ 14.979.480,22**

consorzio di bonifica
teverenera

MUTUI ACCESI NELL'ESERCIZIO 2023

DATI GENERALI:

ENTE MUTUANTE	ACCENSIONE	ESTINZIONE	IMPORTO ORIGINARIO DEL MUTUO	TASSO %	IMPORTO RATA SEMETRALE
Cassa Depositi e Prestiti	20/12/2023	31/12/2053	€ 2.000.000,00	4,319	59.779,15

Addebito terza rata: 30/06/2025 € 59.779,15

Addebito quarta rata: 31/12/2025 € 59.779,15

SITUAZIONE PATRIMONIALE – FINANZIARIA ALLA DATA DEL 31/12/2025

A T T I V I T A'	IMPORTO	P A S S I V I T A'	IMPORTO
1) Beni strumentali, mobili e macchine	€ 2.777.193,88	7) Debiti verso appaltatori ed espropriati per lavori (Titolo 2: Cat. 12-13-14)	€ 6.444.040,86
2)Crediti verso lo Stato, Regioni Umbria e Lazio ed Enti Locali (Cat.2+Tit.2+Tit.3)	€ 7.377.694,82	8) Debiti verso lo Stato o Regioni Umbria e Lazio per anticipaz. avute sulle opere (Tit.4, parte per anticipazioni)	€ 174.517,91
3) Crediti verso Banche e c/c postali (Titolo 1: Cat. 3)	€ 0	9) Debiti mutui pluriennali (mutuo chirografario acquisto sede)	€ 1.949.150,85
4) Crediti diversi (Titolo 1: Cat.1+Cat.4+Tit. 4)	€ 2.577.227,94	10) Debiti diversi (Titolo 2: Cat.10 + 15 + 17 parte + Tit.1°)	€ 3.187.207,54
5) Crediti per partite di Giro (Tit. 6)	€ 564.457,55	11) Debiti per partite di Giro (Tit. 4° parte)	€ 647.528,83
6) Crediti verso il Tesoriere per giacenza di cassa	€ 1.682.906,03	12) Debiti verso il Tesoriere per Anticipazioni di cassa (cat 17 parte)	€ ===
		TOTALE PASSIVITA'	€ 12.402.445,99
		Patrimonio netto	€ 2.577.034,23
TOTALE ATTIVITA'	€ 14.979.480,22	**TOTALE A PAREGGIO**	€ 14.979.480,22

CONSORZIO DI BONIFICA TEVERE-NERA
DI TERNI

RELAZIONE DEL COLLEGIO DEI REVISORI DEI CONTI
AL CONTO CONSUNTIVO DELL'ESERCIZIO FINANZIARIO 2025

Terni, 23 giugno 2026

RELAZIONE DEL COLLEGIO DEI REVISORI DEI CONTI
AL CONTO CONSUNTIVO DELL'ESERCIZIO FINANZIARIO 2023
DEL CONSORZIO DI BONIFICA TEVERE-NERA (TERNI)

L'anno 2026, il giorno 23 del mese di giugno, alle ore 13:30 si è riunito il Collegio dei Revisori dei Conti regolarmente convocato.
Risultano essere presenti la Presidente Patrizia Cianchini e i due componenti Cristina Caterina Rendina e Michele Pispola in audio conferenza.
Il Collegio ai fini della presente valutazione, ha effettuato le verifiche della documentazione contabile consegnata dall'ente per mail che nello specifico dettaglia come segue.

- Relazione del presidente del Consiglio di Amministrazione.
- Conto Finanziario al 31/12/2025.
- Situazione amministrativa relativa alle entrate ed alle spese.
- Situazione patrimoniale – finanziaria alla data del 31 dicembre
- 2025.
- Delibera dei residui.

Sulla scorta degli atti su indicati il Collegio dei revisori ha accertato quanto segue:
-il Conto Consuntivo 2025 così come presentato dal Consiglio di Amministrazione, si riassume nei seguenti dati riepilogativi inerenti la gestione della competenza e dei residui:

GESTIONE COMPETENZA	
PARTE ENTRATA	Previsione definitiva
Avanzo di amministrazione	400.000,00
Titolo I – Entrate proprie correnti	6.012.300,00
Titolo II – Entrate derivanti da trasferimenti per spese correnti	0
Titolo III – Entrate derivanti da trasferimenti in conto capitale	21.685.004,63
Titolo IV – Entrate per alienazione di beni patrimoniali e riscossioni di crediti	
Titolo V – Entrate derivanti dalla assunzione di mutui, prestiti ed anticipazioni	8.000.000,00
Titolo VI – Entrate per partite di giro	25.748.924,63

Totale entrate di competenza	*61.846.229,26*
PARTE SPESA	Previsione definitiva
Titolo I – Spese correnti	5.799.200,00
Titolo II – Spese in conto capitale	22.263.004,63
Titolo III – Spese per estinzione di mutui, prestiti ed anticipazioni	8.035.100,00
Titolo IV – Spese per partite di giro	25.748.924,63
Totale spese di competenza	*61.846.229,26*

GESTIONE RESIDUI		
RESIDUI ATTIVI		
Esistenti al 1 gennaio 2025		16.204.801,61
Riscossi		4.192.992,04
Rimasti da riscuotere		8.070.002,60
derubricazione residui		3.941.806,97
RESIDUI PASSIVI		
Esistenti al 1 gennaio 2025		15.622.575,96
Pagati		4.984.777,01
Rimasti da pagare		7.172.227,22
derubricazione residui		3.465.571,73

Il totale dei residui attivi relativi agli anni 2024 e precedenti da riscuotere ammonta ad euro 8.070.002,60 mentre i residui passivi da ammontano ad euro 2.451.910,58.
Nell' anno 2025 si è avuto un importante derubricazione dei residui in particolare quelli attivi al fine di riallineare le posizioni (soprattutto quella dei ruoli) all'effettiva possibilità di realizzo degli stessi cosi come meglio descritto nella relazione.

La gestione dell'anno 2025, come si evince dalla tabella che segue ha avuto un avanzo di competenza in parte assorbito dal disavanzo dei residui .
Considerando l'avanzo dell'anno precedente l'anno 2025 conclude con un avanzo di amministrazione di euro 1.707.441,22 così calcolato:

SITUAZIONE COMPETENZA 2025		
COMPETENZA	**2024**	**2025**
1) Totale accertamenti di entrata	22.590.756,56	12.147.725,88
2) Totale impegni di spesa	21.957.994,21	11.159.672,92
3) Avanzo della gestione di competenza (1-2)	632.762,35	988.052,96
RESIDUI		
4) Minori accertamenti netti di residui attivi	1.314.038,66	3.941.806,97
5) Minori riaccertamenti di residui passivi	135.032,55	3.465.571,73
6) Disavanzo della gestione dei residui (5-4)	-1.179.006,11	-476.235,24
7) Avanzo (Disavanzo) complessivo della gestione 2024 (3+6)	-546.243,76	511.817,72
8) Avanzo di amministrazione al 31.12.24	**1.741.867,26**	1.195.623,50
10) AVANZO DI AMMINISTRAZIONE AL 31.12.2024 (7+8)	**1.195.623,50**	**1.707.441,22**

Il saldo di tesoreria alla chiusura dell'esercizio 2025 evidenzia un valore pari ad euro di euro 1.682.836,03 come da prospetto seguente:

Fondo di cassa al 31.12.2024		613.579,85
Riscossioni in conto residui	4.192.922,04	
Riscossioni in conto competenza	9.695.815,30	
Totale riscossioni		13.888.737,34
Pagamenti in conto residui	4.984.777,01	
Pagamenti in conto competenza	7.834.704,15	
Totale pagamenti		12.819.481,16

SITUAZIONE DI TESORERIA ALLA CHIUSURA DELL'ESERCIZIO 2025	***1.682.836,03***

La dimostrazione dell'avanzo è data, poi, anche dal seguente prospetto:

PROSPETTO DIMOSTRATIVO DEL RISULTATO DI AMMINISTRAZIONE

		GESTIONE		
		RESIDUI	COMPETENZA	TOTALE
Fondo cassa al 1° gennaio				613.579,85
RISCOSSIONI	(+)	4.192.992,04	9.695.815,30	13.888.807,34
PAGAMENTI	(-)	4.984.777,01	7.834.704,15	12.819.481,16
SALDO DI CASSA AL 31 DICEMBRE	(=)			1.682.906,03
PAGAMENTI per azioni esecutive non regolarizzate al 31 dicembre	(-)			-
FONDO DI CASSA AL 31 DICEMBRE	(=)			1.682.906,03
RESIDUI ATTIVI	(+)	8.070.002,60	2.451.910,58	10.521.913,18
di cui derivanti da accertamenti di tributi effettuati sulla base della stima del dipartimento delle finanze				-
RESIDUI PASSIVI	(-)	7.172.409,22	3.324.968,77	10.497.377,99
FONDO PLURIENNALE VINCOLATO PER SPESE CORRENTI [1]	(-)			
FONDO PLURIENNALE VINCOLATO PER SPESE IN CONTO CAPITALE [1]	(-)			
RISULTATO DI AMMINISTRAZIONE AL 31 DICEMBRE 2025 (A)[2]	(=)			**1.707.441,22**

Come riportato nella relazione l'ente non ha istituito un fondo per la destinazione vincolata dell'avanzo ma ha individuato un somma ritenuta disponibile.

Parere del Collegio dei revisori

La relazione illustrativa dei dati consuntivi risulta conforme alle norme contenute nell'art.22 del vigente regolamento di contabilità dell'Ente.
Il Collegio prende atto che il Consorzio ha provveduto a fornire, oltre l'analisi economica-finanziaria, anche una relazione descrittiva dell'attività svolta nell'anno 2025.
Premesso ciò, tenuto conto che le scritture sono state regolarmente tenute e che le risultanze contabili sono coerenti con le stesse, il Collegio esprime parere favorevole all'approvazione del Conto Consuntivo dell'esercizio 2025.
Il Collegio raccomanda altresì, di continuare l'attenta e continua analisi dei residui attivi e passivi e un costante monitoraggio delle attività di riscossione delle entrate, al fine di effettuare una corretta e consapevole determinazione del fondo crediti di dubbia esigibilità, la cui determinazione non può prescindere da un'attenta ricognizione dei residui attivi stessi.
Il Collegio invita come già fatto per l'anno 2024, per una migliore rappresentazione del bilancio, a istituire un Fondo pluriennale vincolato ove collocare gli accertamenti e gli impegni derivanti da finanziamenti con destinazione vincolata,al fine di mantenere il vincolo di destinazione e garantire la copertura delle spese quando la loro esigibilità si protrae nel tempo.

Terni, 23 giugno 2026

Il Collegio dei Revisori dei Conti

Presidente
Dott.ssa Patrizia Cianchini .....

Membro effettivo
Dott.ssa Cristina Caterina Rendina .....

Membro effettivo
Dott. Michele Pispola .....